

Tendances conjoncturelles

Printemps 2020

Les illustrations et les tableaux du présent jeu de transparents sont issus de la publication du SECO «Tendances conjoncturelles, printemps 2020» (www.seco.admin.ch)

Table des matières 1/4

Situation de l'économie Suisse:

- Page 7 Produit intérieur brut selon l'approche par la production
- Page 8 Contributions des secteurs à la croissance du PIB
- Page 9 Produit intérieur brut selon l'approche par la dépense
- Page 10 Contributions à la croissance du PIB
- Page 11 Composantes de la demande intérieure finale
- Page 12 Composantes de la balance commerciale
- Page 13 Emploi en équivalents plein temps, divers secteurs
- Page 14 Évolution de l'emploi au 4e trimestre 2019

Autres graphiques:

- Page 16 PIB et écart de production
- Page 17 Indicateurs avancés
- Page 18 Chiffres d'affaires dans l'industrie
- Page 19 Valeur ajoutée, diverses branches des services
- Page 20 Commerce de détail
- Page 21 Produit intérieur brut et grands événements sportifs internationaux
- Page 22 Consommation privée

Table des matières 2/4

- Page 23 Climat de consommation
- Page 24 Consommation de l'État
- Page 25 Investissements dans la construction
- Page 26 Bâtiment
- Page 27 Investissements en biens d'équipement
- Page 28 Indicateurs
- Page 29 Commerce extérieur de marchandises
- Page 30 Exportations de marchandises, principales rubriques
- Page 31 Commerce extérieur de services
- Page 32 Emplois en équivalents plein temps
- Page 33 Équivalents plein temps dans les secteurs secondaire et tertiaire
- Page 34 Perspectives d'emploi
- Page 35 Taux de chômage et de demandeurs d'emploi
- Page 36 Taux de demandeurs d'emploi, sélection de branches
- Page 37 Indice des prix à la consommation

Table des matières 3/4

- Page 38 Contributions à l'inflation
- Page 39 Croissance économique
- Page 40 Contributions à la croissance, différents des secteurs
- Page 41 Contributions à la croissance, différentes composantes
- Page 42 PIB par habitant de la Suisse
- Page 43 PIB par habitant, comparaison internationale
- Page 44 Prévisions du PIB, événements sportifs inclus
- Page 45 Demande mondiale
- Page 46 Prévisions, PIB et composantes
- Page 47 Conjoncture internationale et cadre monétaire, mars 2020
- Page 48 Conjoncture suisse, mars 2020
- Page 49 PMI international du point de vue de la Suisse
- Page 50 Produit intérieur brut, divers pays
- Page 51 PIB et composantes de la demande, zone euro
- Page 52 Chômage, divers pays

Table des matières 4/4

- Page 53 PIB, divers pays de la zone euro
- Page 54 Indicateurs de confiance, zone euro
- Page 55 PIB et composantes de la demande, États-Unis
- Page 56 PIB, pays du groupe Bric
- Page 57 Exportations de marchandises et PMI, Chine
- Page 58 Pétrole
- Page 59 Inflation, comparaison internationale
- Page 60 Taux d'intérêt de référence
- Page 61 Volatilité sur les marchés financiers et incertitude
- Page 62 Marchés des actions
- Page 63 Emprunts d'État à dix ans
- Page 64 Cours de change nominal
- Page 65 Indices de cours de change réels
- Page 66 Quelques prévisions pour l'économie suisse (*mise à jour*)
- Page 67 Prévisions marché du travail (*mise à jour*)

Situation de l'économie Suisse

Tableau 1 : Produit intérieur brut selon l'approche par la production
valeurs réelles, désaisonnalisées, variation en % par rapport au trimestre précédent

	2019:1	2019:2	2019:3	2019:4
Industrie manufacturière	1.1	1.4	0.7	0.0
Construction	1.2	-0.1	0.0	0.9
Commerce	1.1	0.2	0.8	1.2
Hébergement, restauration	0.2	2.4	-0.3	1.0
Finance, assurances	1.3	0.7	0.1	0.1
Services aux entreprises	0.5	-0.2	0.0	0.2
Administration publique	0.1	-0.1	0.4	0.5
Santé, social	0.8	0.3	-0.3	0.5
Arts, spectacles, activités récréatives	-10.8	-0.1	-1.3	-0.4
Autres	-0.2	-0.1	1.3	-0.2
Produit intérieur brut	0.4	0.4	0.4	0.3

Source : SECO

Graphique 17 : Contributions des secteurs à la croissance du PIB

valeurs réelles, désaisonnalisées, variation en points de pourcentage par rapport au trimestre précédent

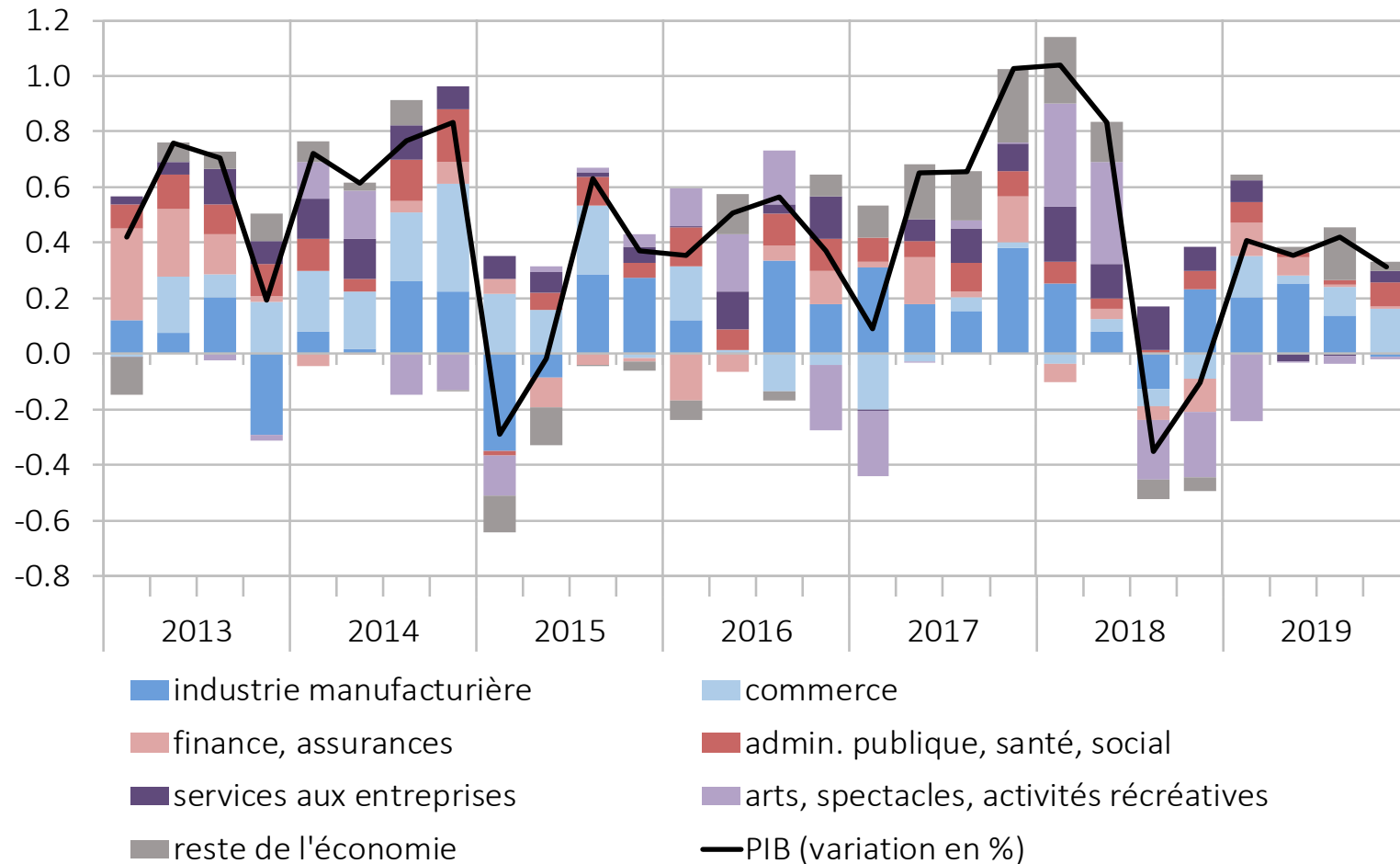

Source : SECO

Tableau 2 : Produit intérieur brut selon l'approche par la dépense
valeurs réelles désaisonnalisées, variation en % par rapport au trimestre précédent

	2019:1	2019:2	2019:3	2019:4
Consommation des ménages	0.3	0.3	0.2	0.4
Consommation des administrations publiques	0.6	0.1	0.6	0.5
Investissements dans la construction	0.5	-0.2	0.3	0.4
Investissements en biens d'équipement	2.3	-0.6	0.2	2.4
Exportations de biens sans objets de valeur	-0.1	0.5	0.7	-0.5
Exportations de biens sans obj. val. et commerce de transit	0.6	0.2	1.0	-1.5
Exportations de services	1.9	-2.4	-0.4	0.8
Importations de biens sans objets de valeur	3.8	-1.7	1.3	-2.7
Importations de services	0.4	1.5	0.7	-1.8
Produit intérieur brut	0.4	0.4	0.4	0.3

Source : SECO

Tableau 3 : Contributions à la croissance du PIB

valeurs réelles désaisonnalisées, variation en points de pourcentage par rapport au trimestre précédent

	2019:1	2019:2	2019:3	2019:4
Demande intérieure finale	0.6	0.1	0.2	0.7
Variation des stocks y compris erreur statistique	0.6	0.2	0.5	-1.4
Balance commerciale sans objets de valeur	-0.8	0.0	-0.3	1.0

Source : SECO

Graphique 18 : Composantes de la demande intérieure finale

valeurs réelles désaisonnalisées, contributions à la croissance du PIB en points de pourcentage par rapport au trimestre précédent

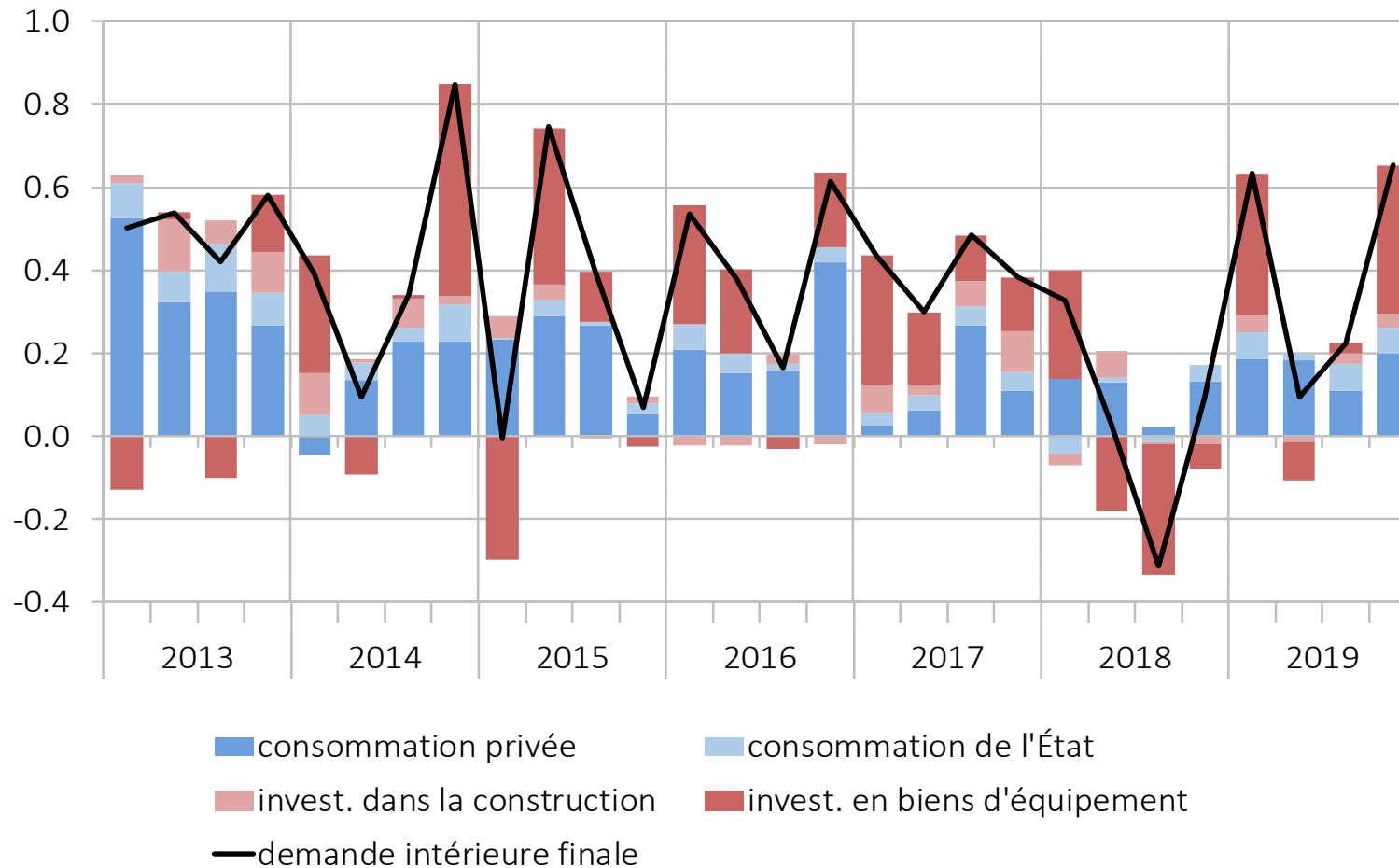

Source : SECO

Graphique 19 : Composantes de la balance commerciale

valeurs réelles désaisonnalisées, contributions à la croissance du PIB en points de pourcentage par rapport au trimestre précédent, exportations et importations de marchandises sans les objets de valeur

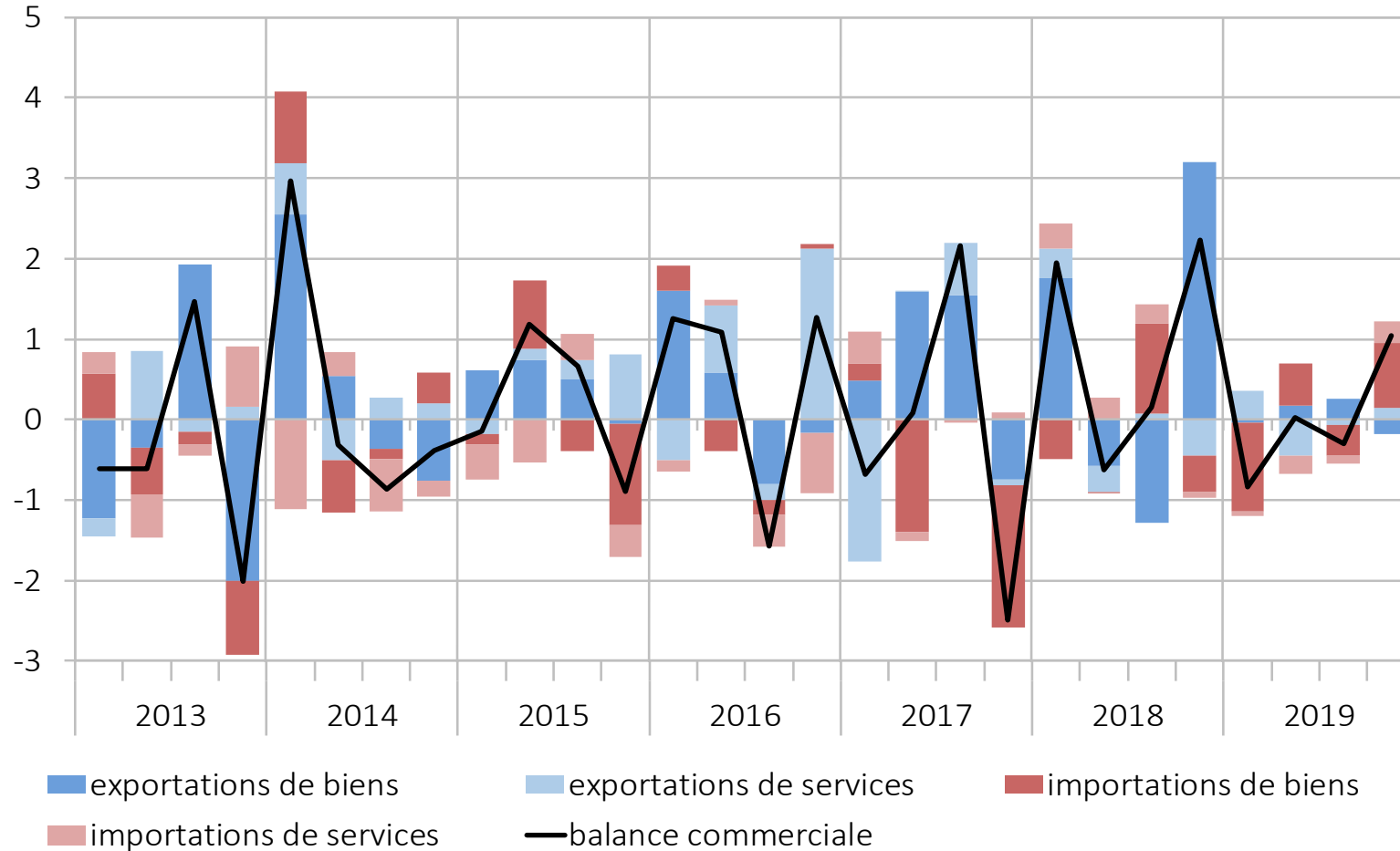

Source : SECO

Tableau 4 : Emploi en équivalents plein temps, divers secteurs
 quotes-parts respectives à l'emploi total au 4e trimestre 2019, variation sur un an en %

	quote-part 2019:4	2019:1	2019:2	2019:3	2019:4
SECTEUR 2	25.2	1.6	1.5	1.1	1.3
Industrie pharmaceutique	1.1	1.4	1.2	0.2	1.9
Produits métalliques	2.4	5.4	4.8	3.3	4.6
Traitement de données et montres	2.6	4.5	4.3	3.5	0.0
Machines	1.9	1.7	2.4	1.2	0.2
Construction	8.3	0.8	1.1	0.7	2.2
SECTEUR 3	74.8	1.4	1.1	1.1	1.0
Commerce	12.9	-0.3	0.0	0.2	0.2
Trafic	5.3	1.2	1.8	1.5	1.7
Hébergement et restauration	4.9	1.3	1.9	0.5	3.6
Finance, assurances	5.2	-0.4	0.2	0.9	1.1
Activités spécialisées	9.0	3.5	2.8	1.7	1.7
Administration publique	4.1	0.5	-0.2	0.8	0.9
Enseignement	5.8	-0.6	-1.2	-0.5	0.7
Santé, social	13.2	2.8	2.6	1.7	1.2
TOTAL	100.0	1.5	1.2	1.1	1.1

Source : OFS (Statem)

Graphique 20 : Évolution de l'emploi au 4e trimestre 2019

équivalents plein temps, variation sur un an en %

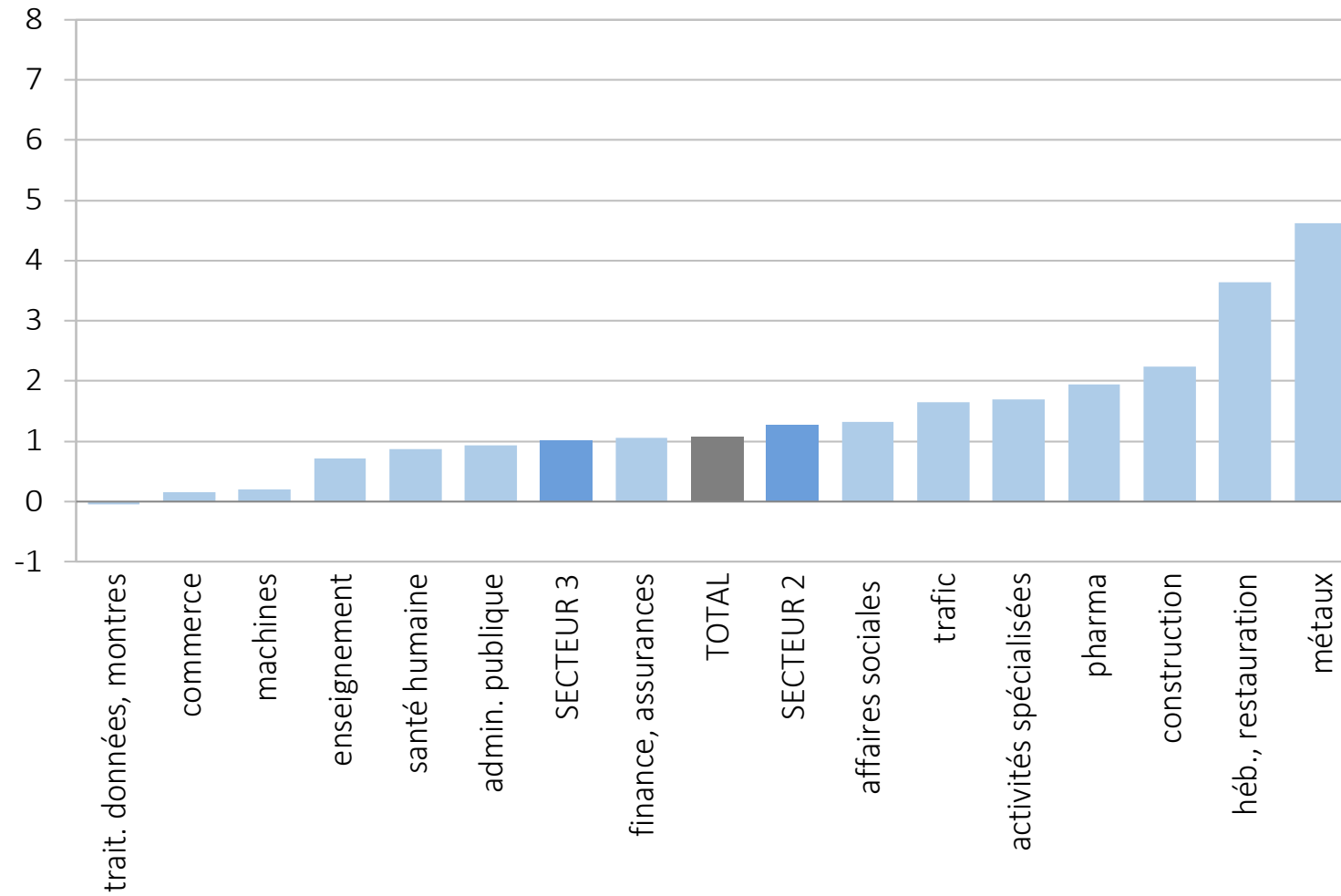

Source : OFS (Statem)

Autres graphiques

Graphique 1 : PIB et écart de production

valeurs réelles désaisonnalisées, écart de production en % du potentiel

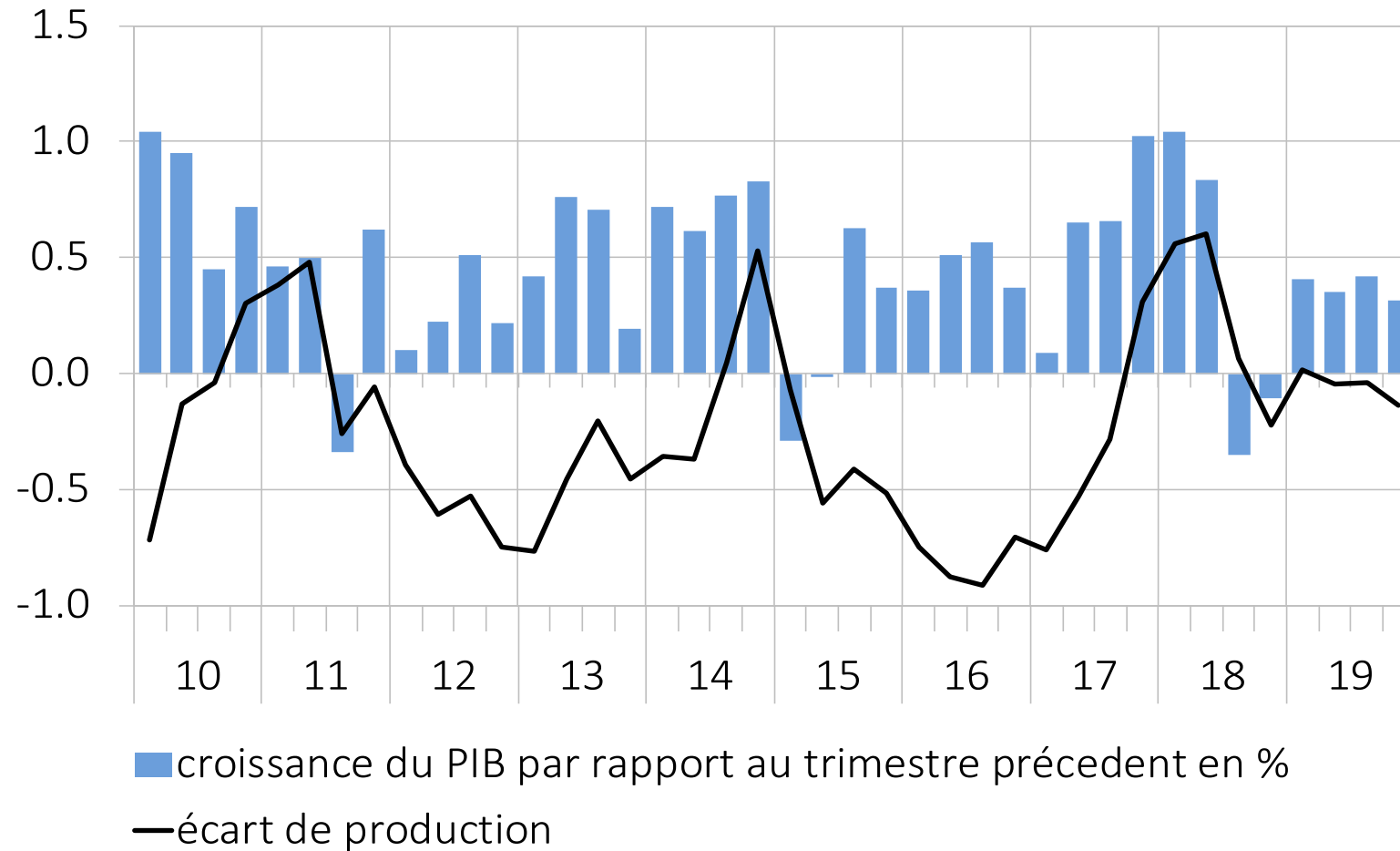

Source : SECO

Graphique 2 : Indicateurs avancés

moyenne baromètre KOF = 100, moyenne SECO-CSS = 0, seuil de croissance PMI = 0

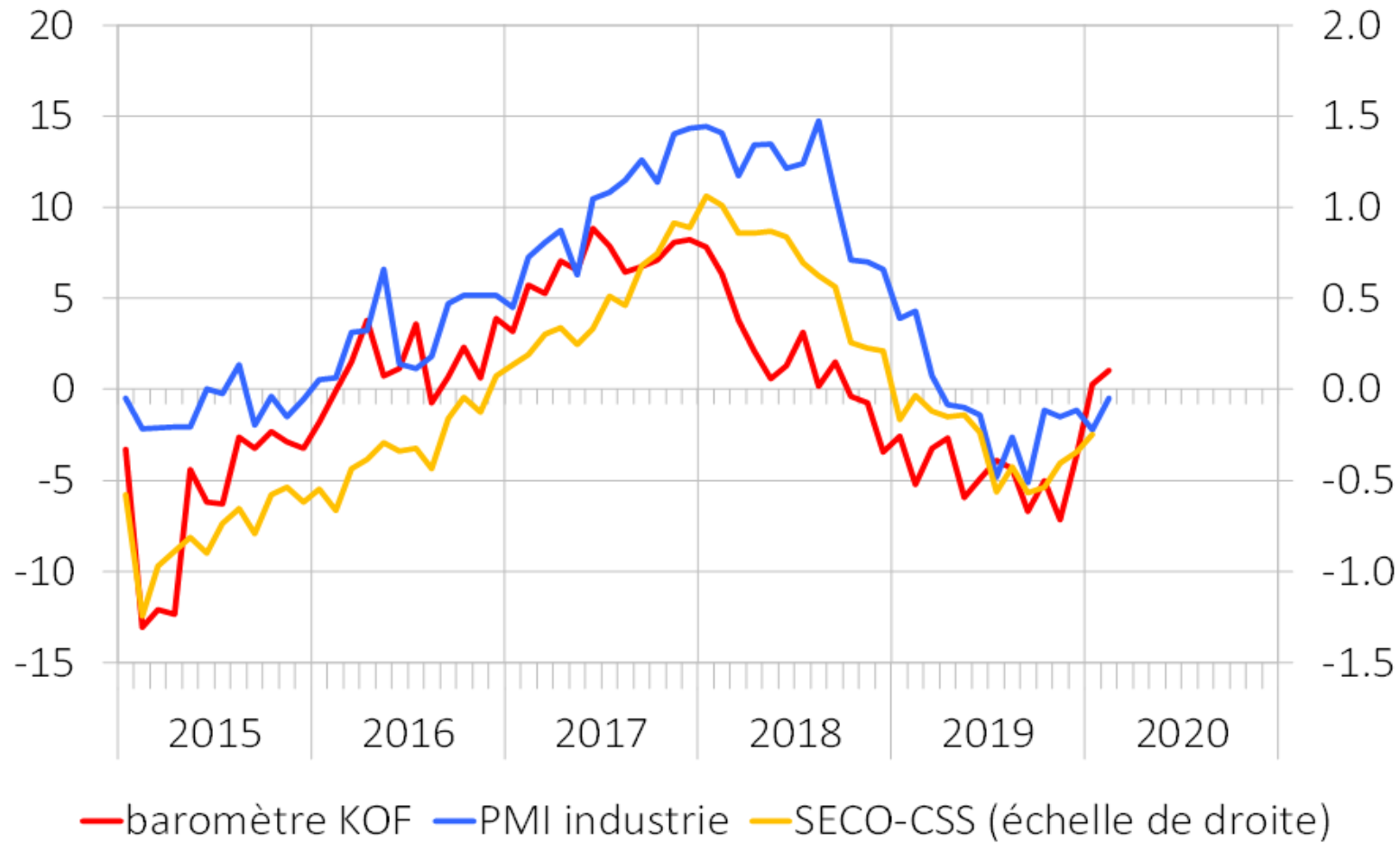

Sources : KOF, SECO

Graphique 3 : Chiffres d'affaires dans l'industrie

valeurs nominales désaisonnalisées, variation par rapport au trimestre précédent : vert = positive, rouge = négative

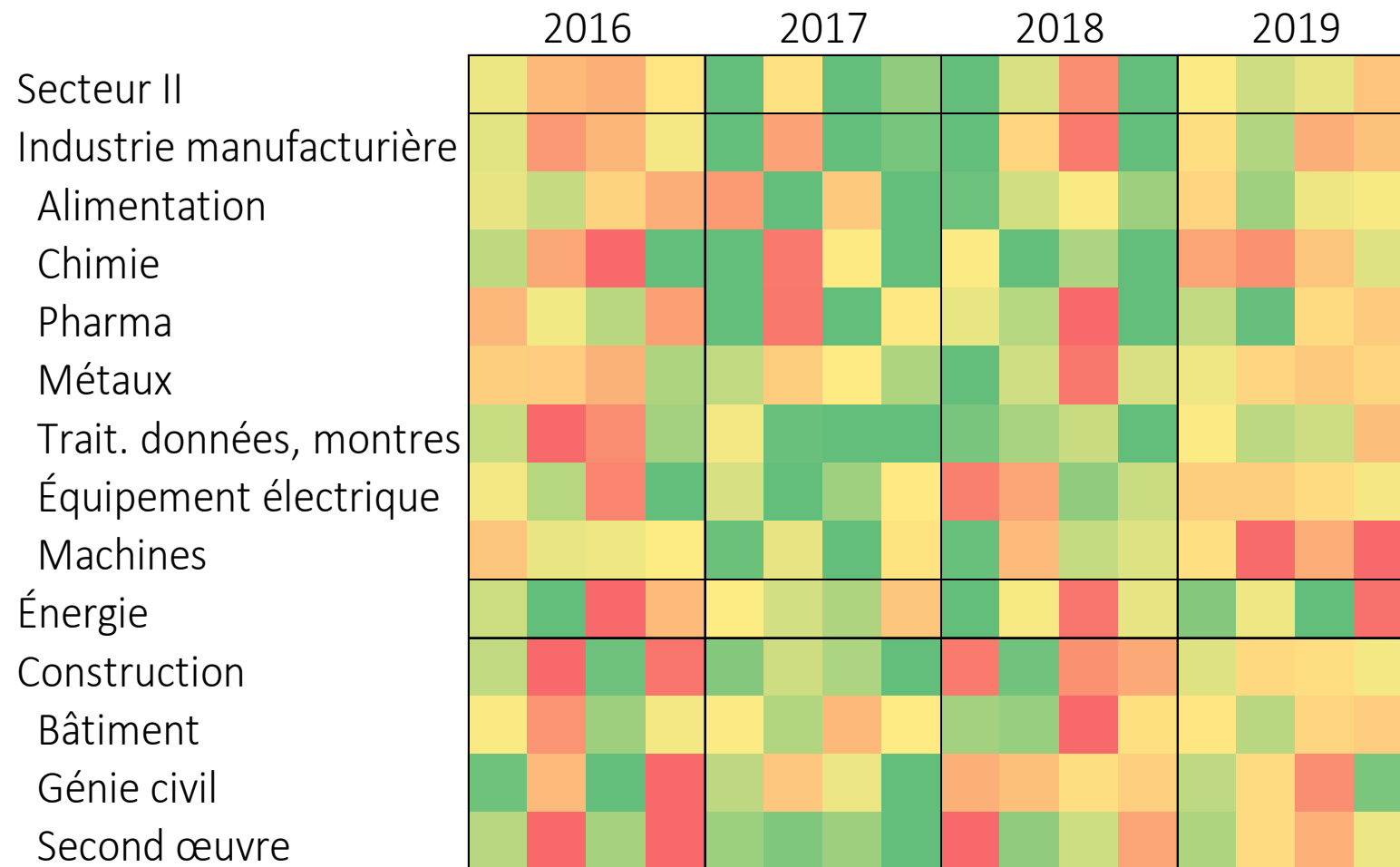

Source : OFS (désaisonnalisation : SECO)

Graphique 4 : Valeur ajoutée, diverses branches des services

valeurs réelles désaisonnalisées, 4e trimestre 2014 = 100

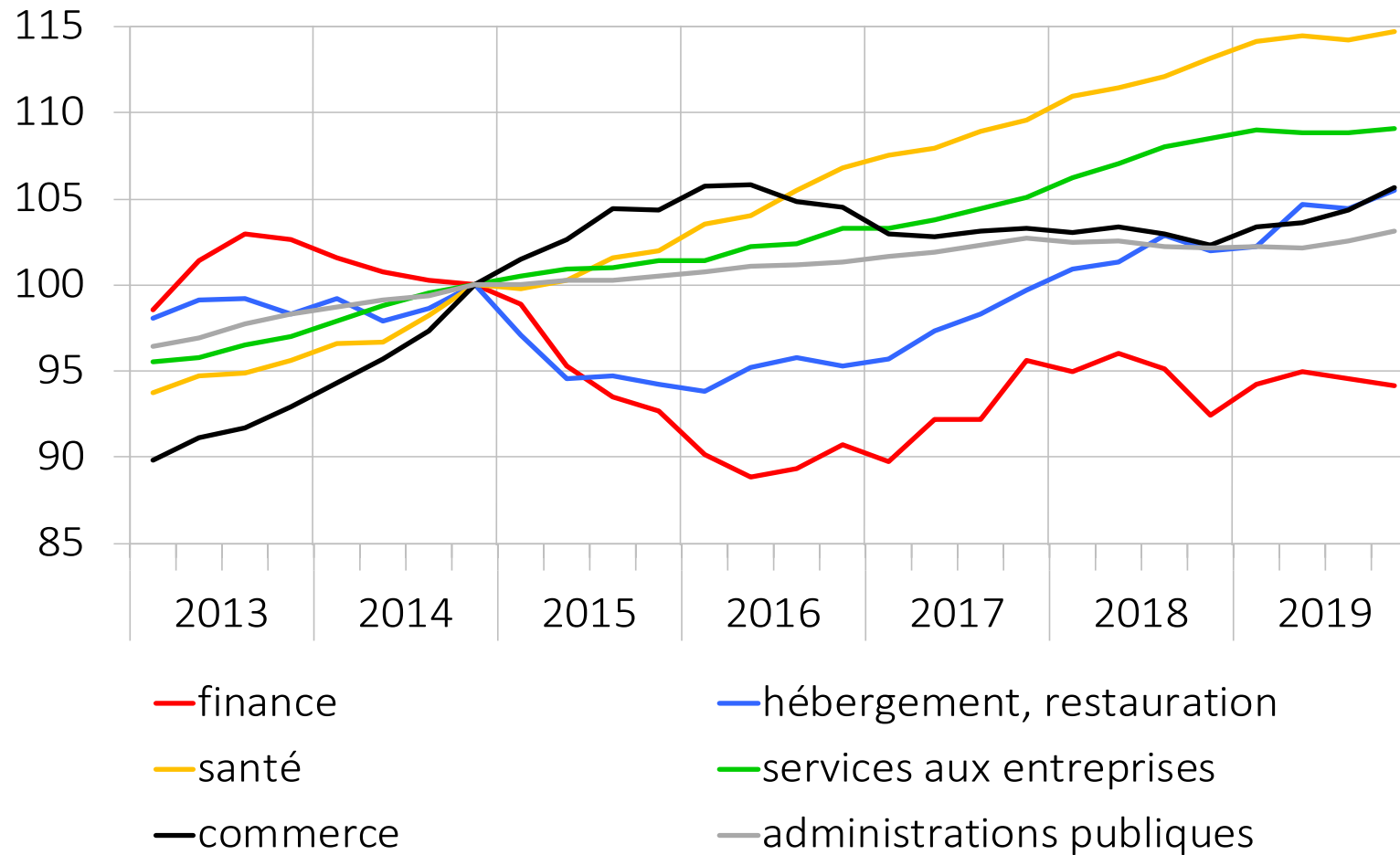

Source : SECO

Graphique 5 : Commerce de détail

chiffre d'affaires : valeurs réelles corrigées des effets calendaires, variation sur un an en %,
situation commerciale : soldes désaisonnalisés de l'enquête KOF

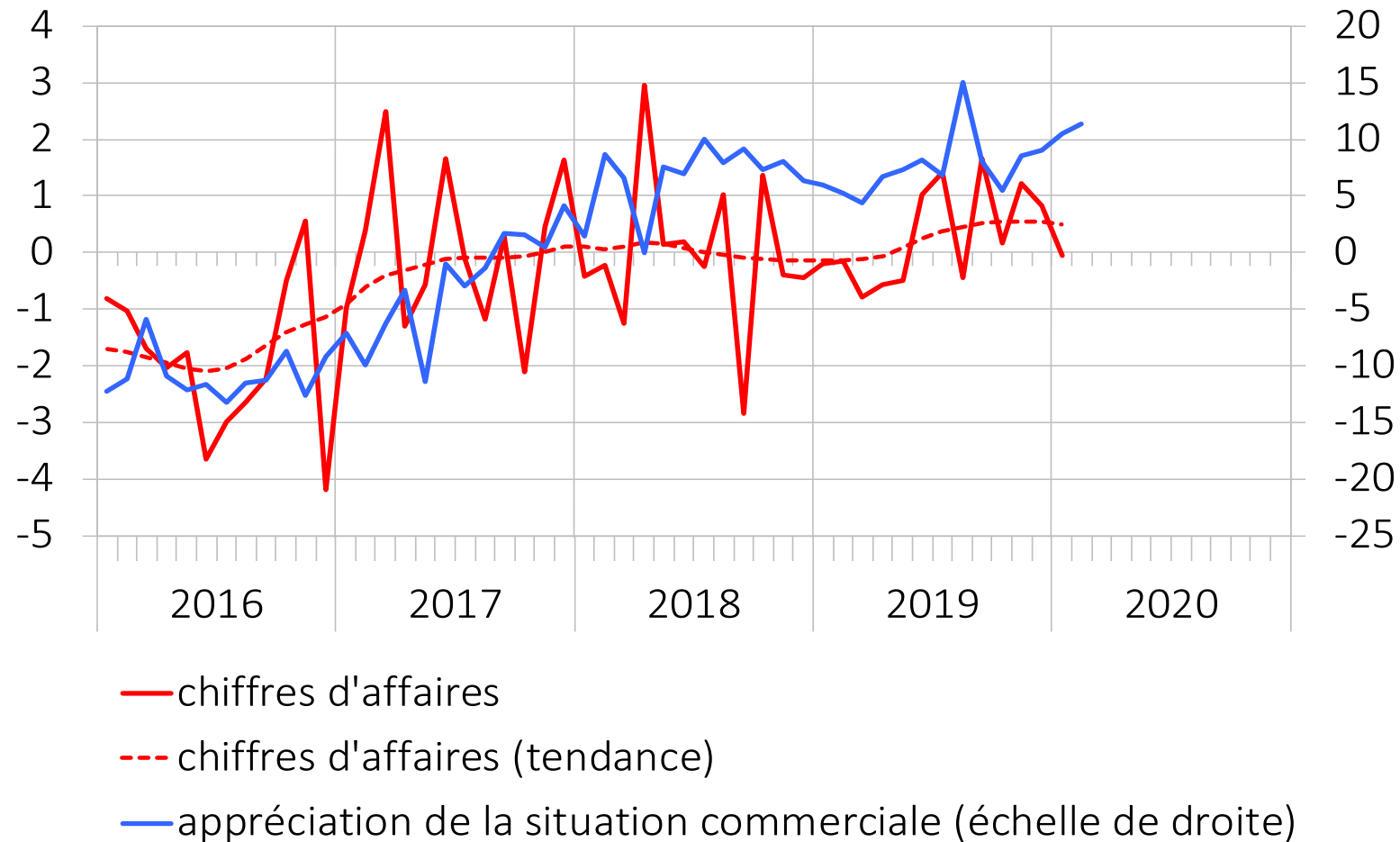

Sources : OFS (tendance : SECO), KOF

Graphique 6 : Produit intérieur brut et grands événements sportifs internationaux
valeurs réelles désaisonnalisées, variation en % par rapport au trimestre précédent

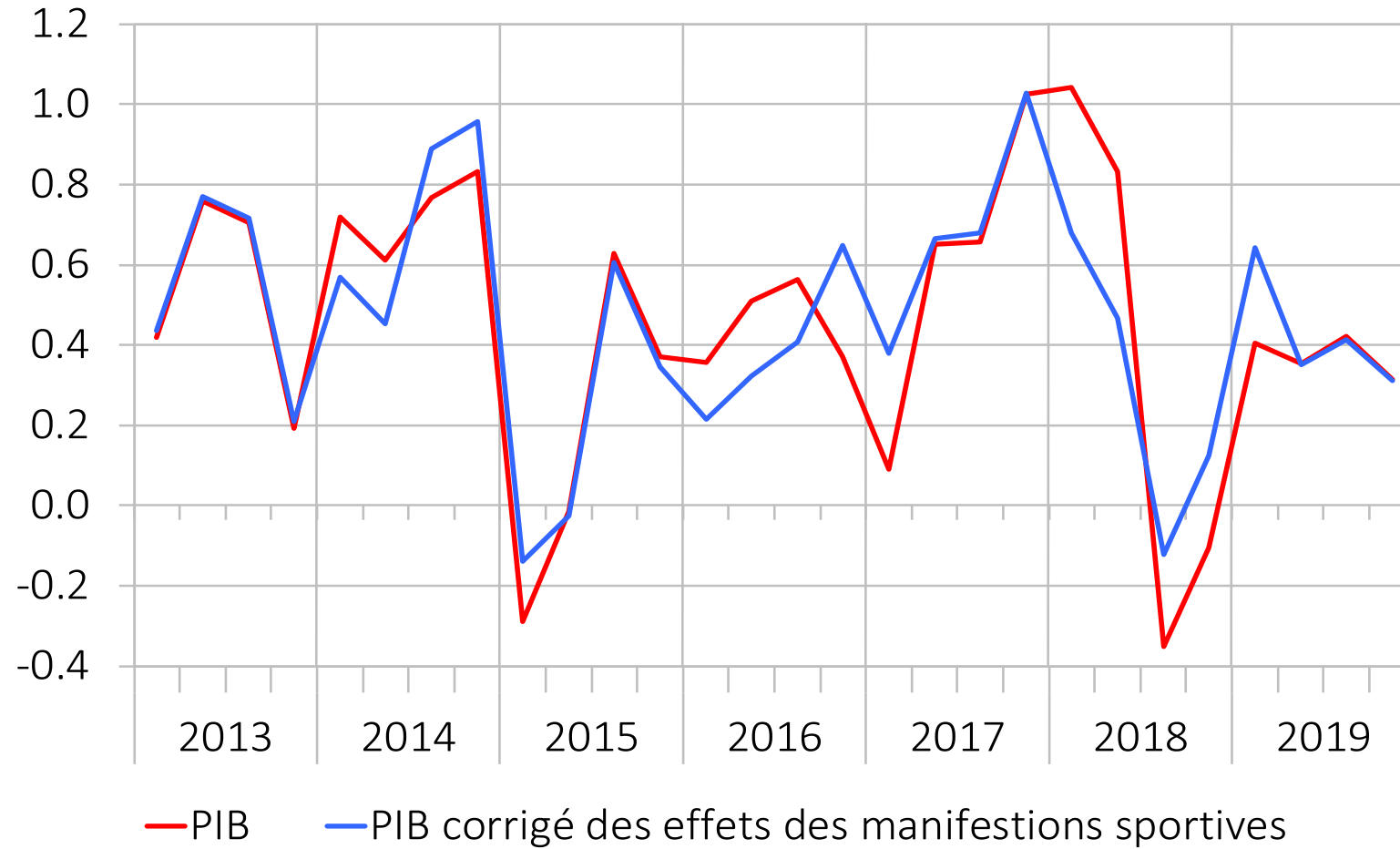

Source : SECO

Graphique 7 : Consommation privée

valeurs réelles désaisonnalisées, niveau en milliards de francs

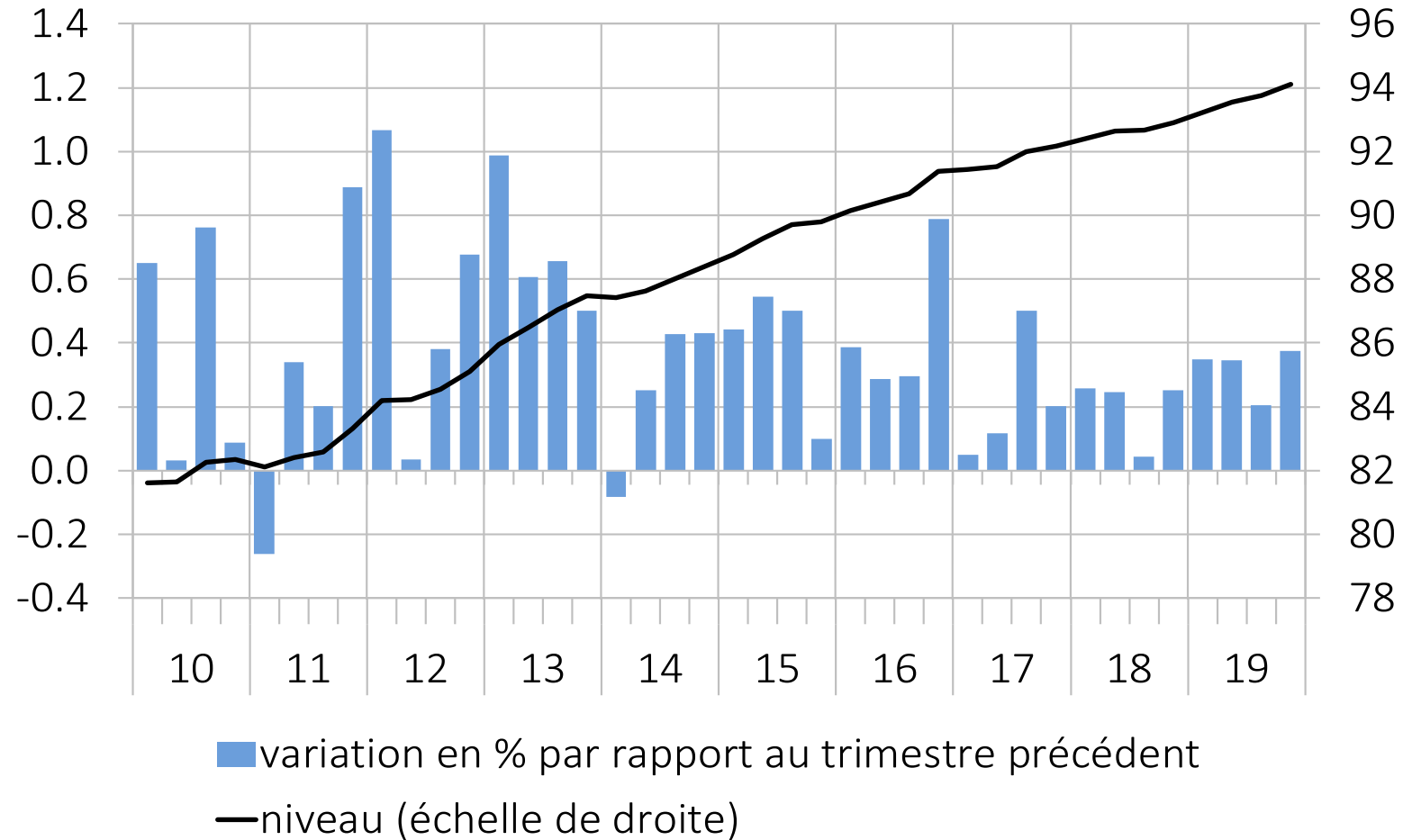

Source : SECO

Graphique 8 : Climat de consommation

valeurs désaisonnalisées, contributions des indices partiels à la déviation de la moyenne de l'indice global

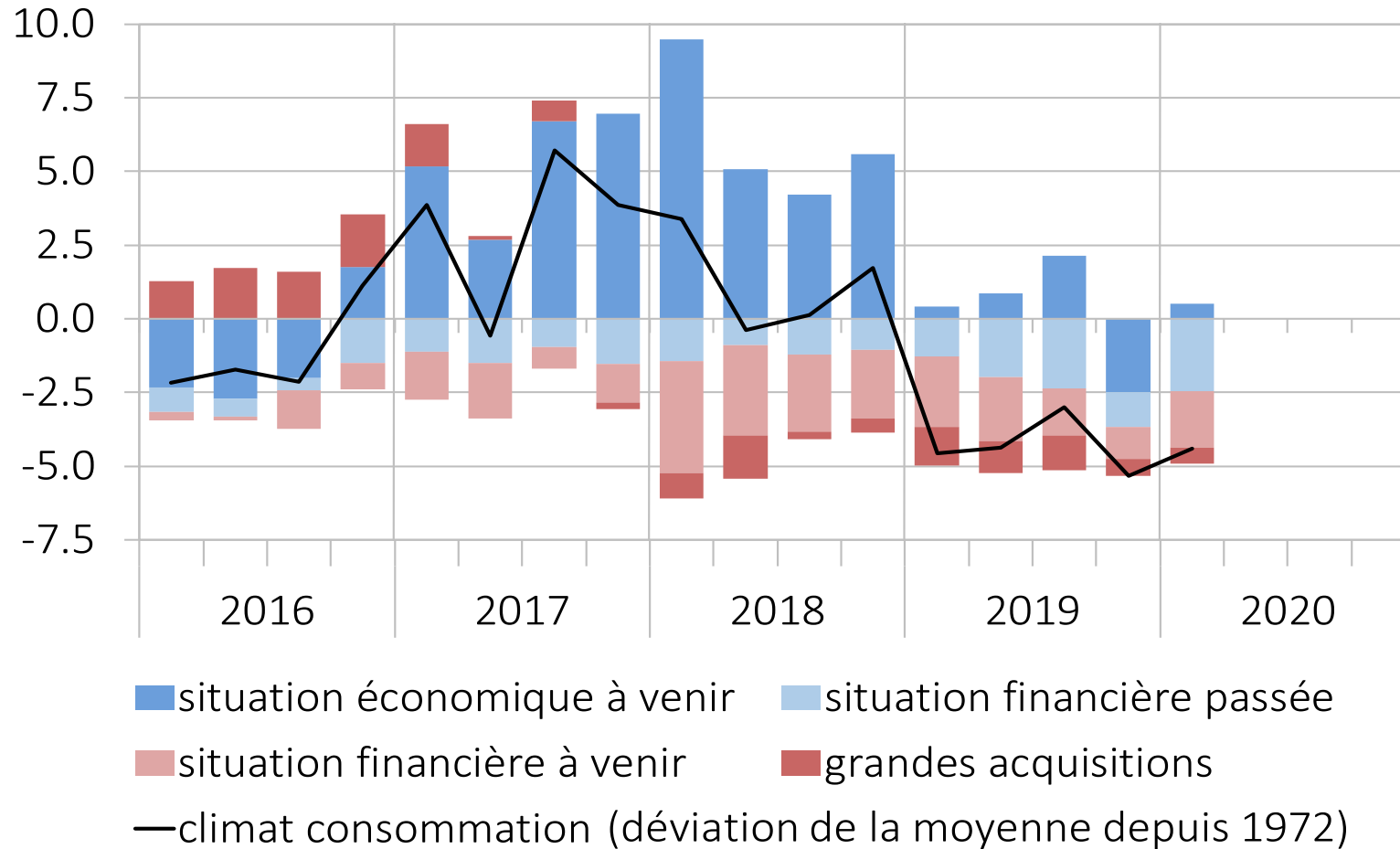

Source : SECO

Graphique 9 : Consommation de l'État

valeurs réelles désaisonnalisées, niveau en milliards de francs

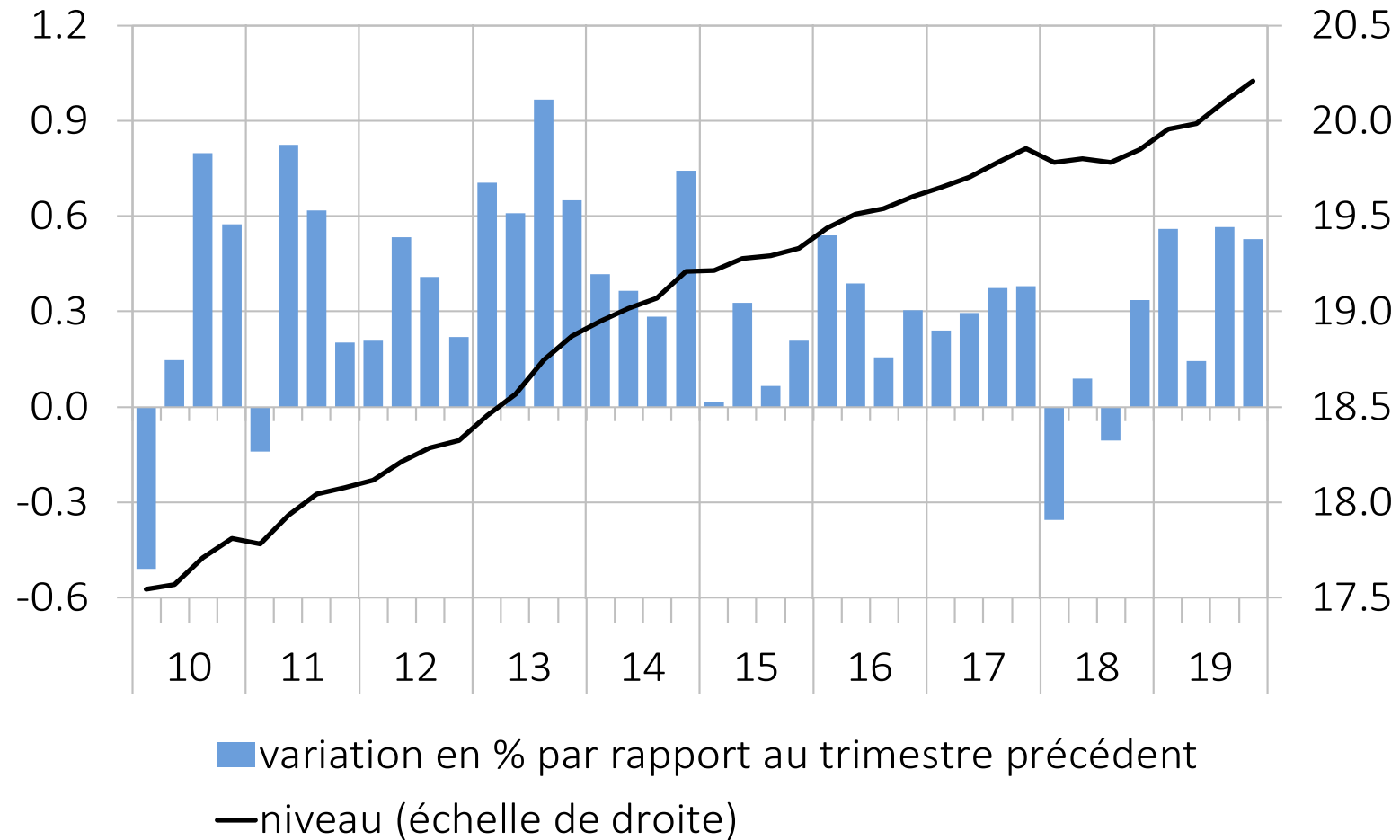

Source : SECO

Graphique 10 : Investissements dans la construction

valeurs réelles désaisonnalisées, niveau en milliards de francs

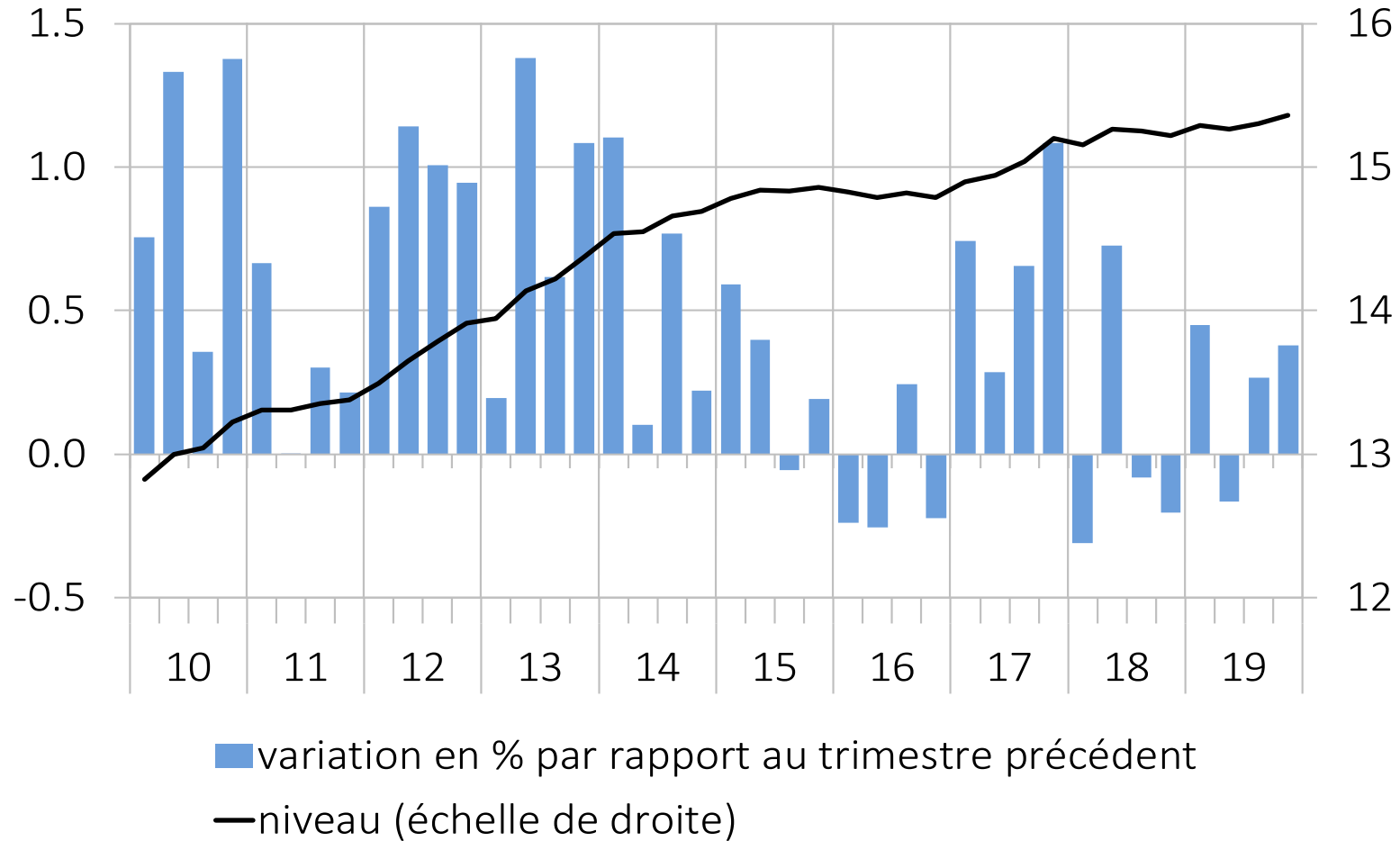

Source : SECO

Graphique 11 : Bâtiment

situation commerciale : soldes désaisonnalisés et standardisés, chiffres d'affaires : désaisonnalisés, indice (1er trimestre 2010 = 100)

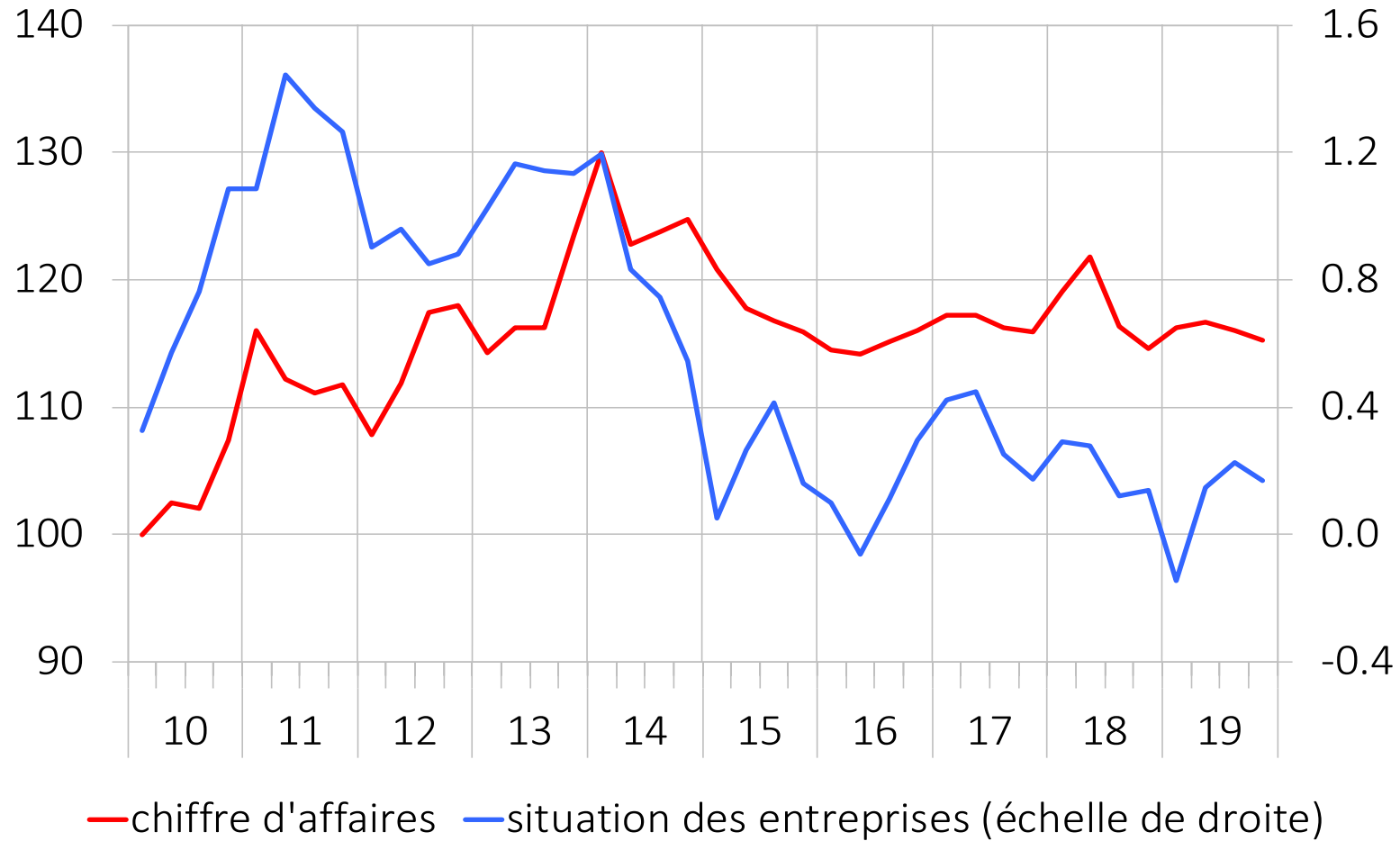

Sources : OFS, KOF

Graphique 12 : Investissements en biens d'équipement
valeurs réelles désaisonnalisées, niveau en milliards de francs

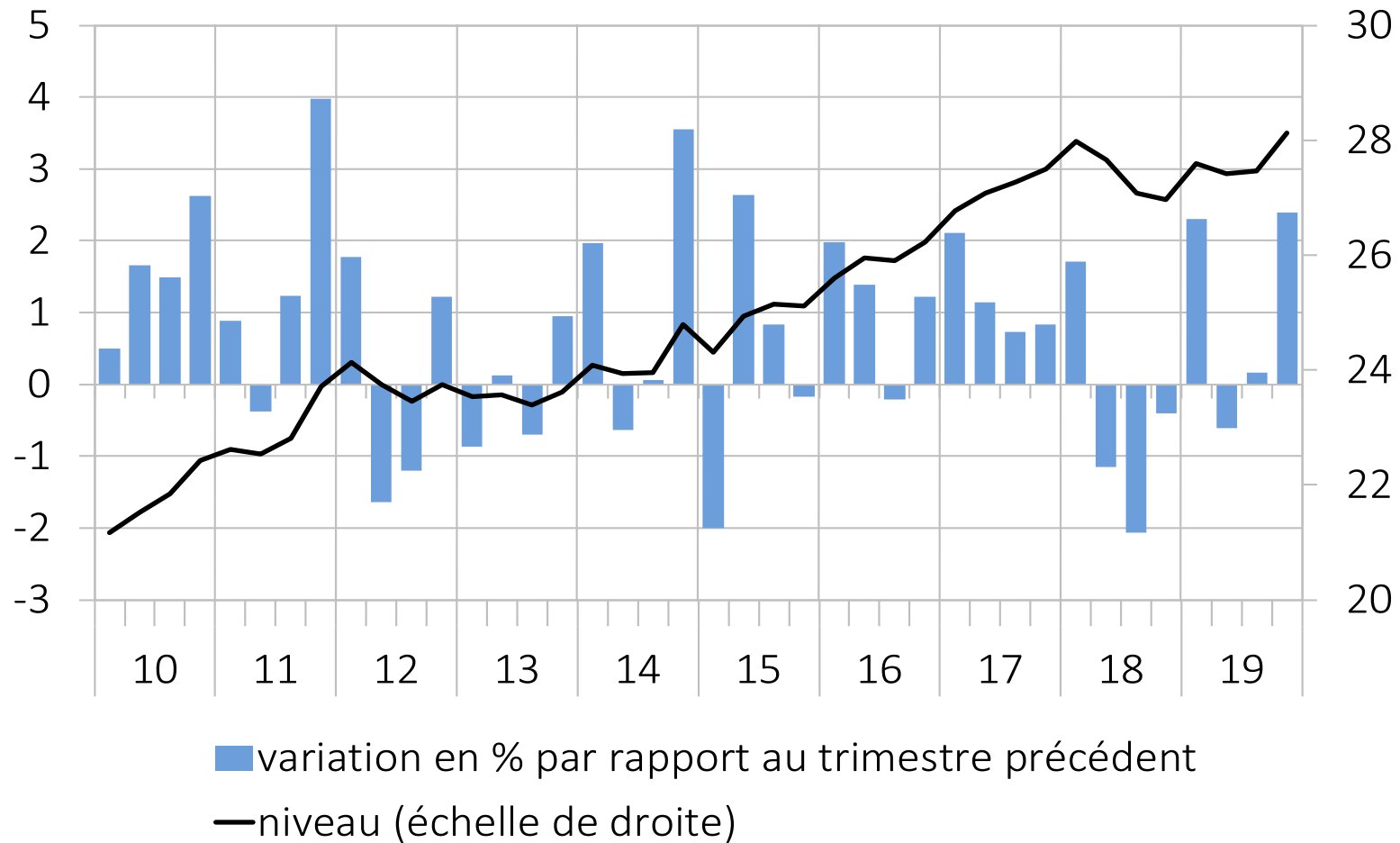

Source : SECO

Graphique 13 : Indicateurs

solde, valeurs désaisonnalisées

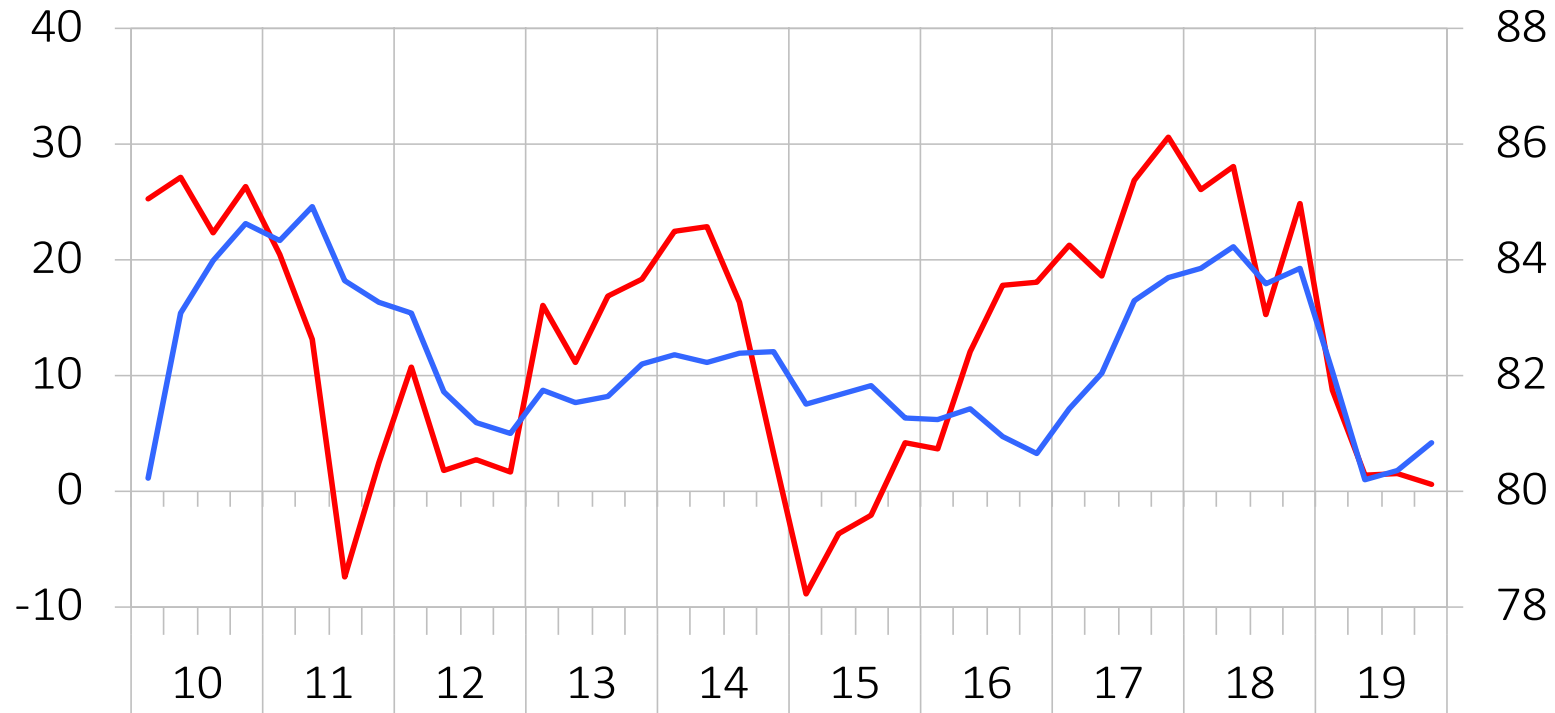

— production de biens d'investissement, entrées de commandes des 3 prochains mois

— utilisation des capacités dans l'industrie (échelle de droite)

Source : KOF

Graphique 14 : Commerce extérieur de marchandises

valeurs réelles désaisonnalisées, moyenne annuelle 2010 = 100

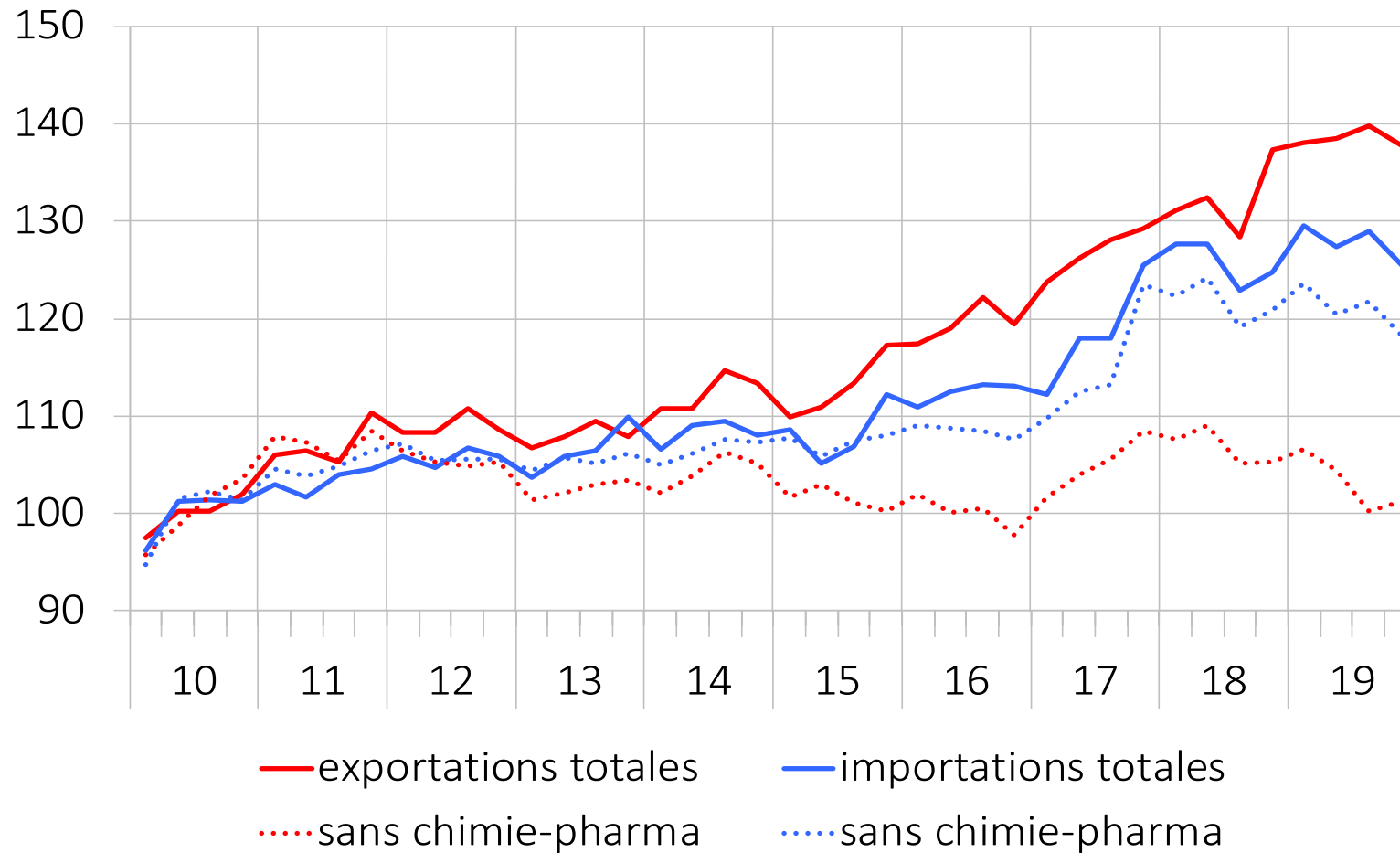

Source : SECO

Graphique 15 : Exportations de marchandises, principales rubriques

valeurs réelles désaisonnalisées, moyenne 2010 = 100, entre parenthèses : quote-part respective en 2019

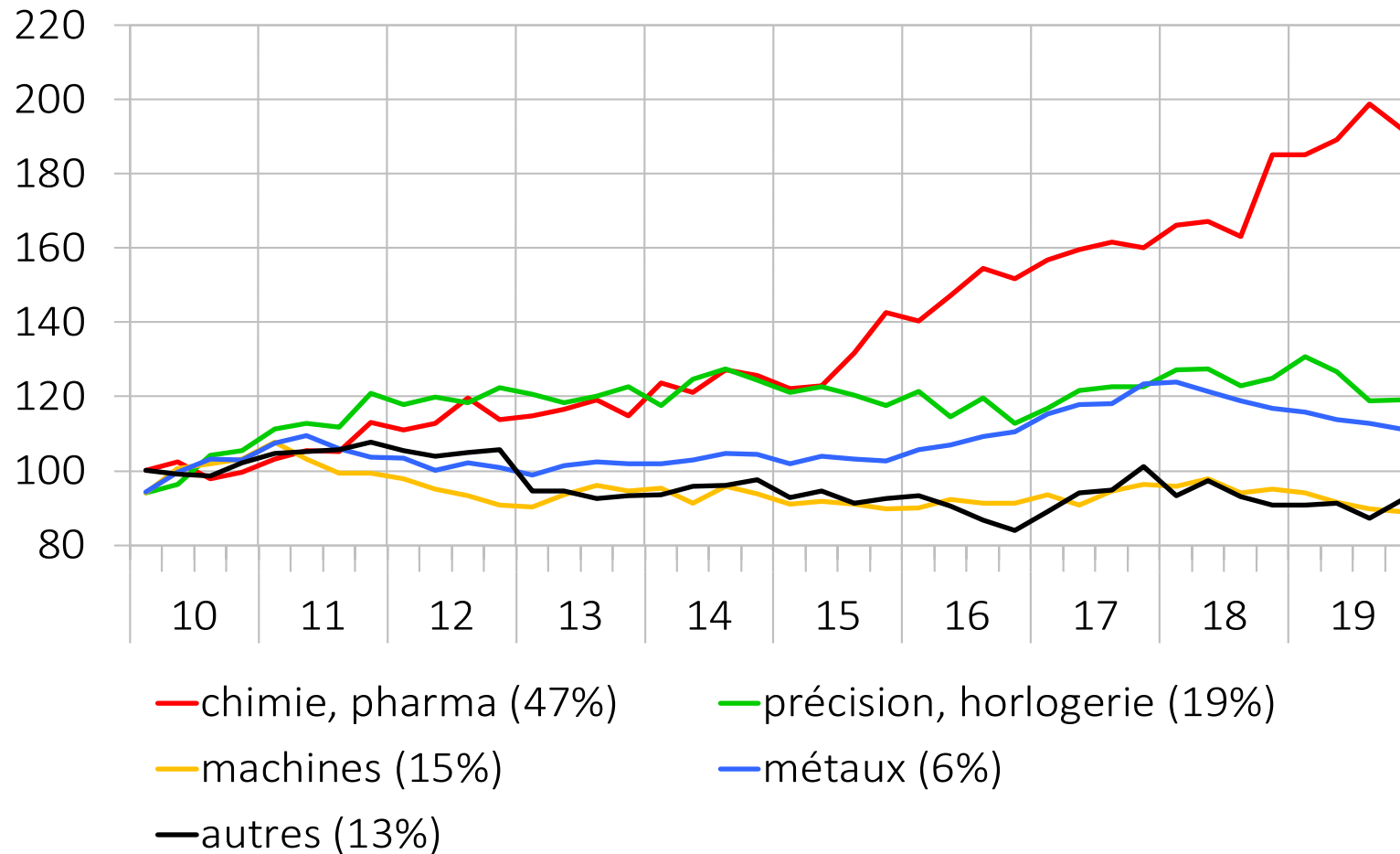

Source : SECO

Graphique 16 : Commerce extérieur de services
valeurs réelles, désaisonnalisées, en milliards de francs

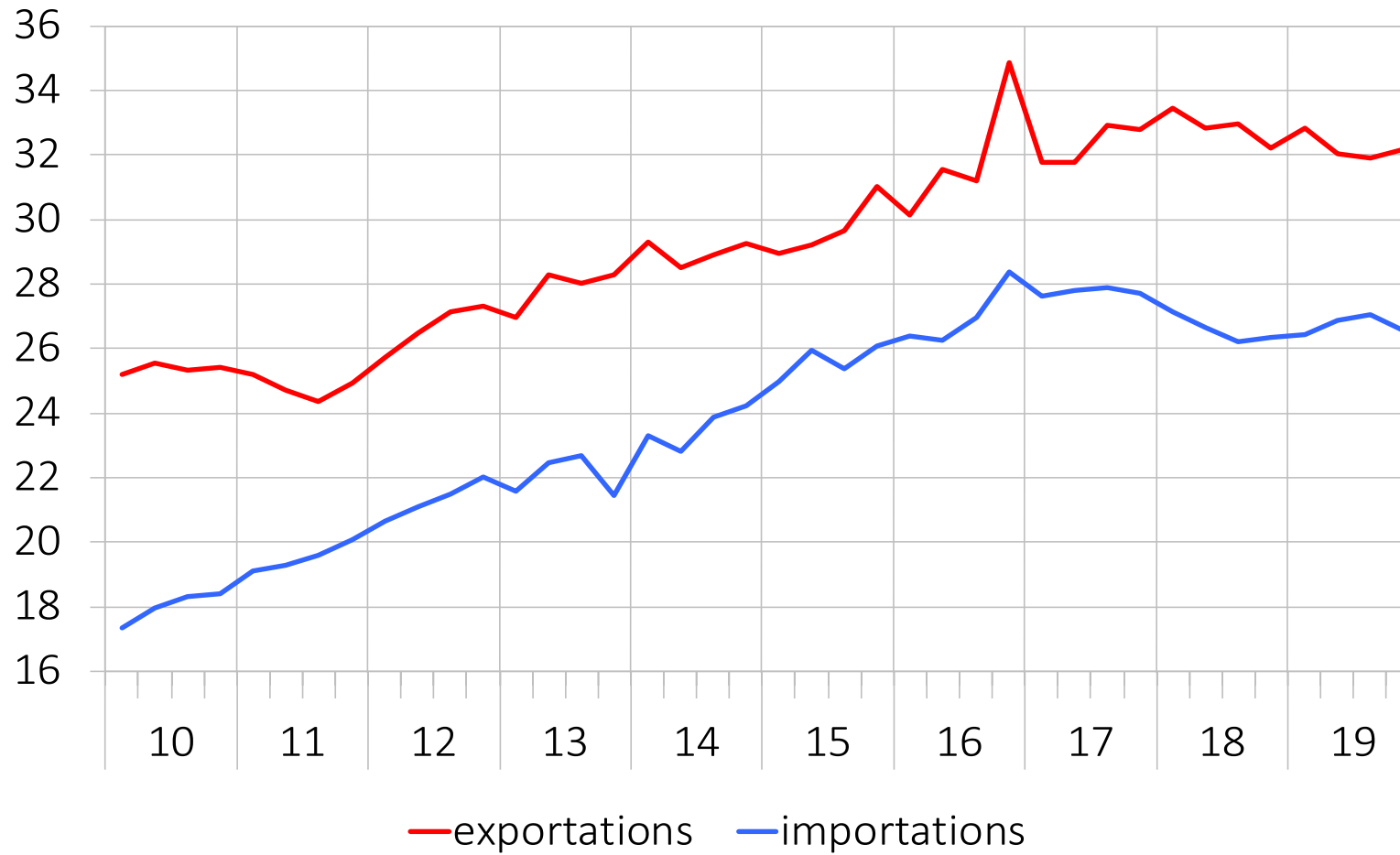

Source : SECO

Graphique 21 : Emplois en équivalents plein temps

valeurs désaisonnalisées

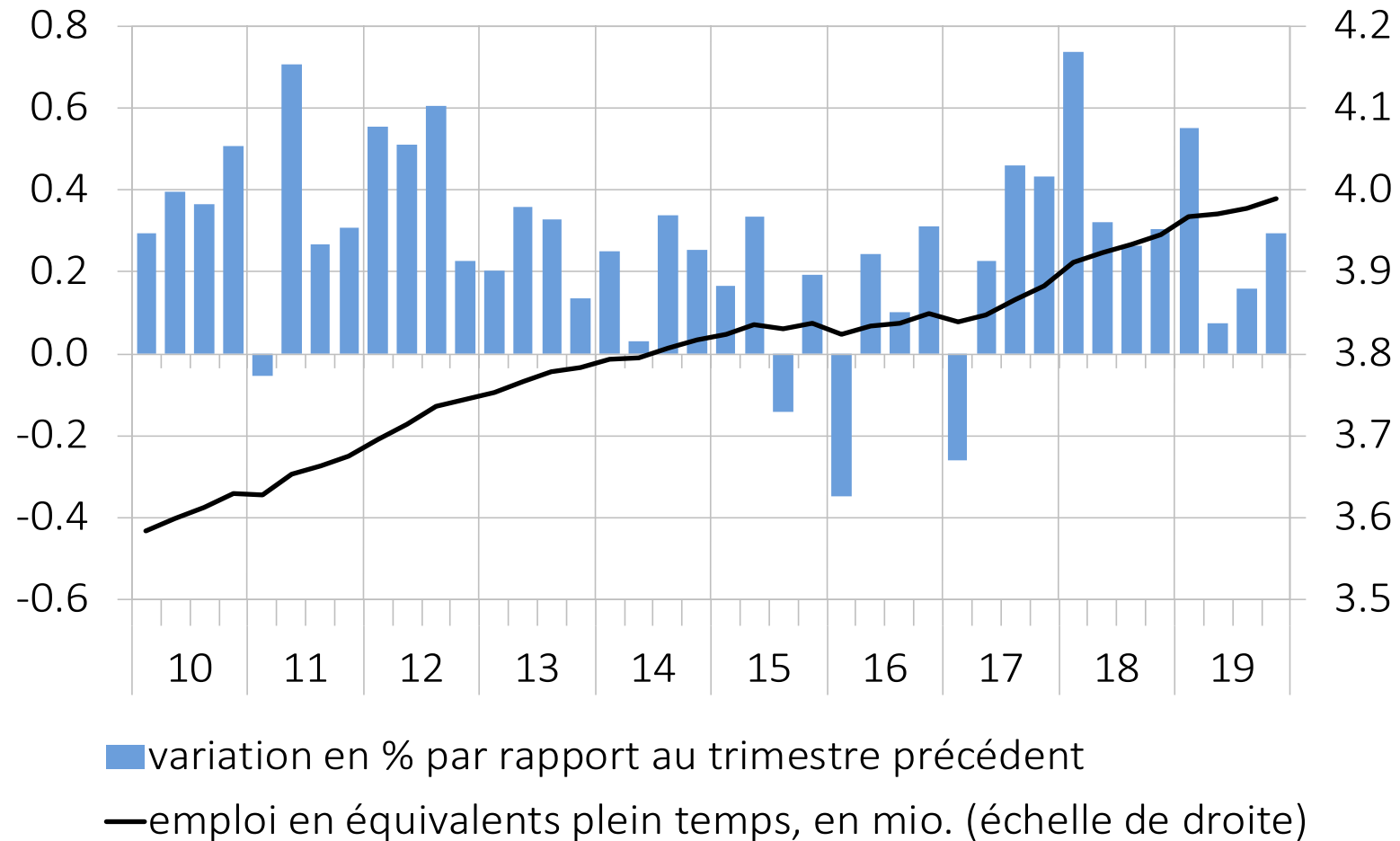

Source : OFS

Graphique 22 : Équivalents plein temps dans les secteurs secondaire et tertiaire
variation en % par rapport au trimestre précédent : valeurs désaisonnalisées

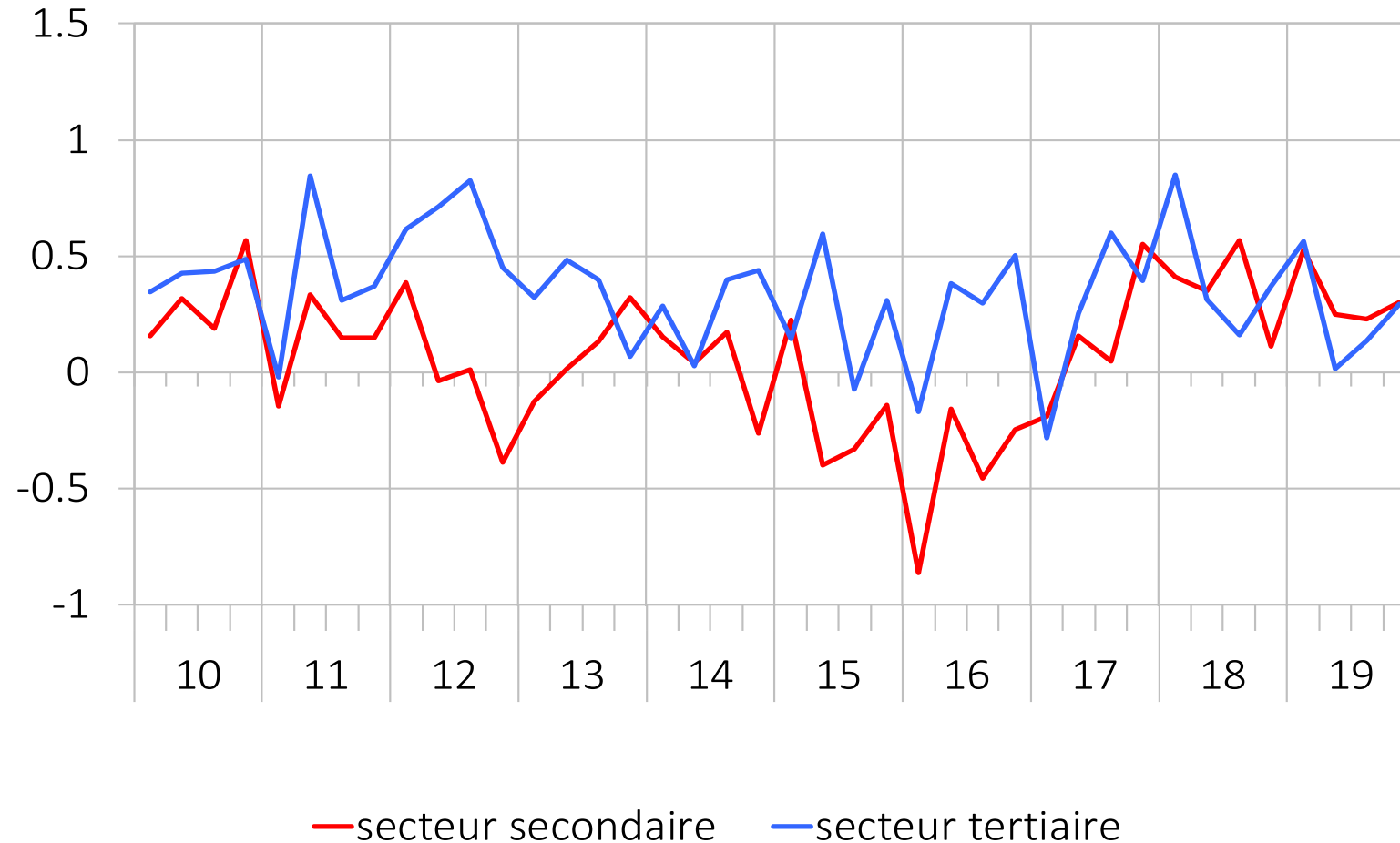

Source : OFS

Graphique 23 : Perspectives d'emploi

PMI : moyenne trimestrielle, autres indices : standardisés

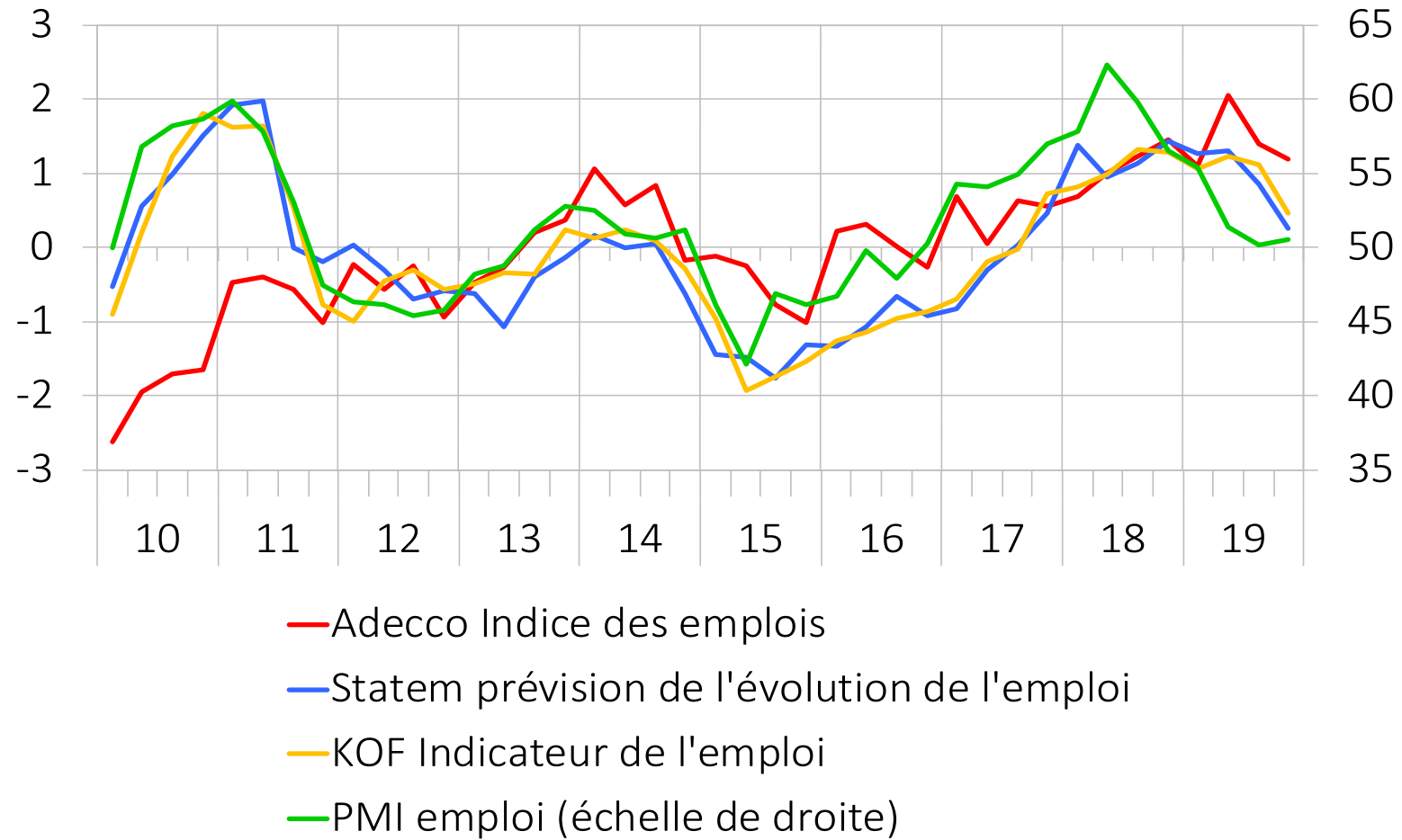

Source : OFS

Graphique 24 : Taux de chômage et de demandeurs d'emploi

valeurs corrigées des variations saisonnières et aléatoires, en % de la population active

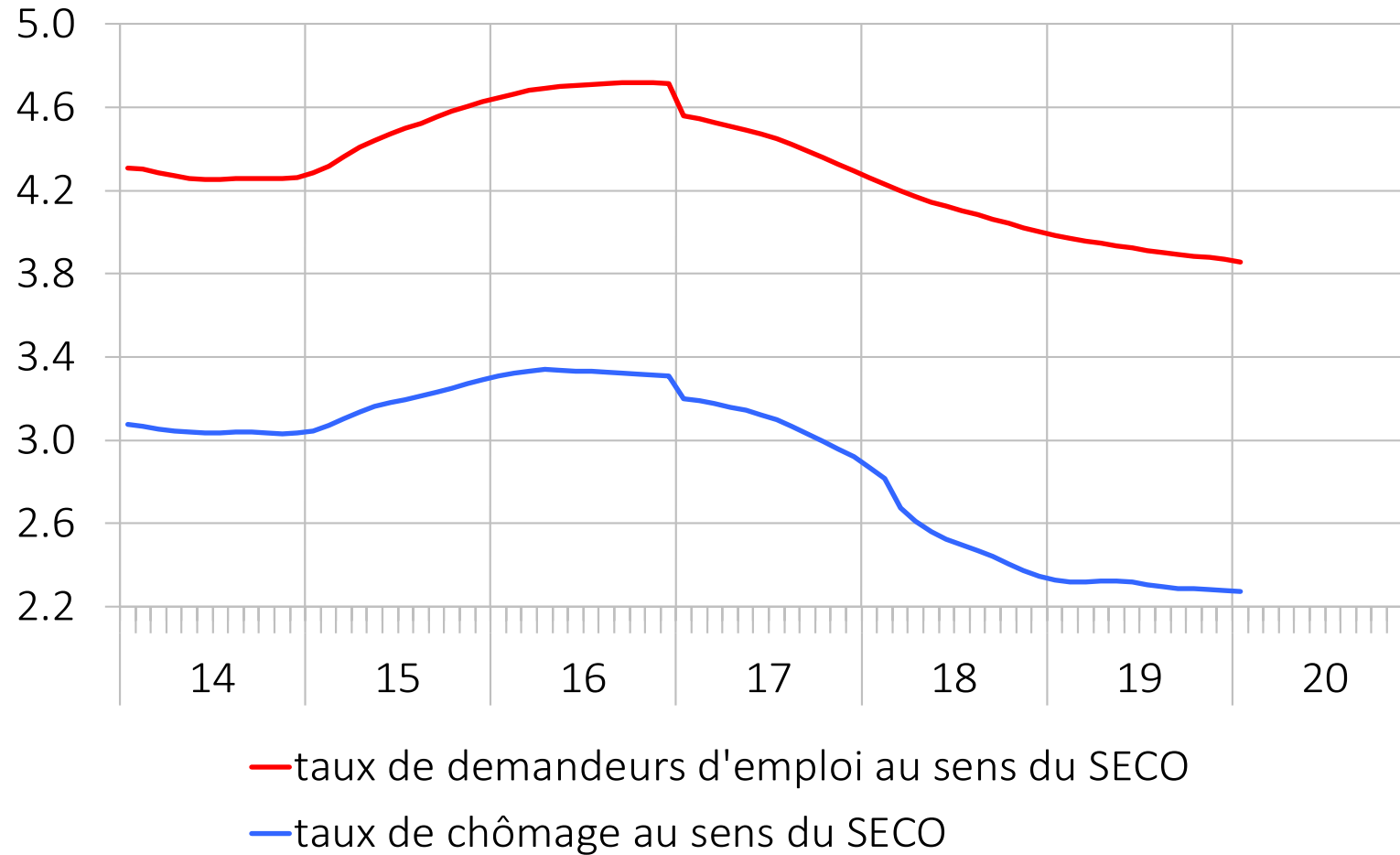

Source : SECO

Graphique 25 : Taux de demandeurs d'emploi, sélection de branches
valeurs corrigées des influences saisonnières et aléatoires, en % de la population active

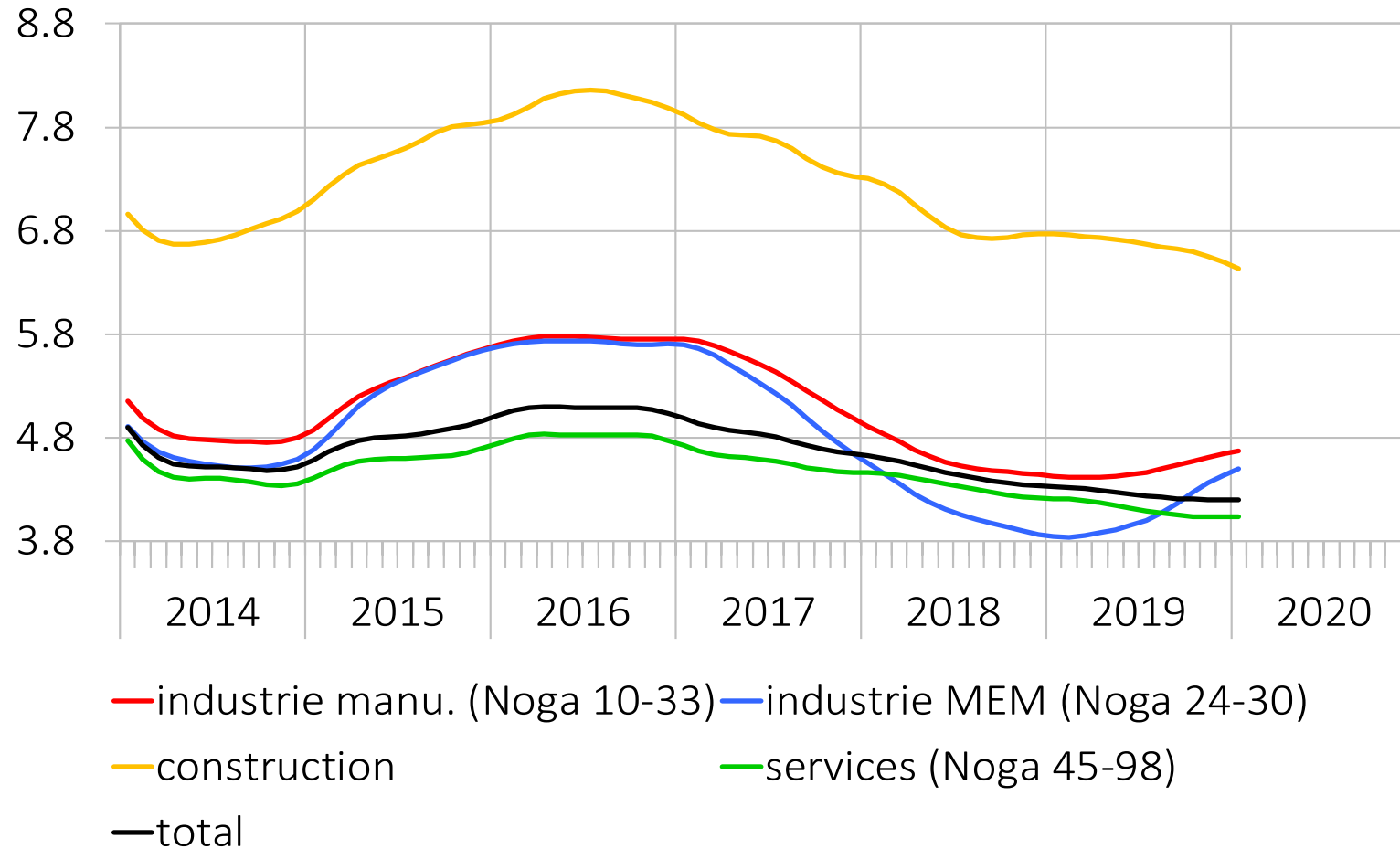

Source : SECO

Graphique 26 : Indice des prix à la consommation

variation sur un an en %, inflation sous-jacente : sans les produits frais et saisonniers, l'énergie et les carburants

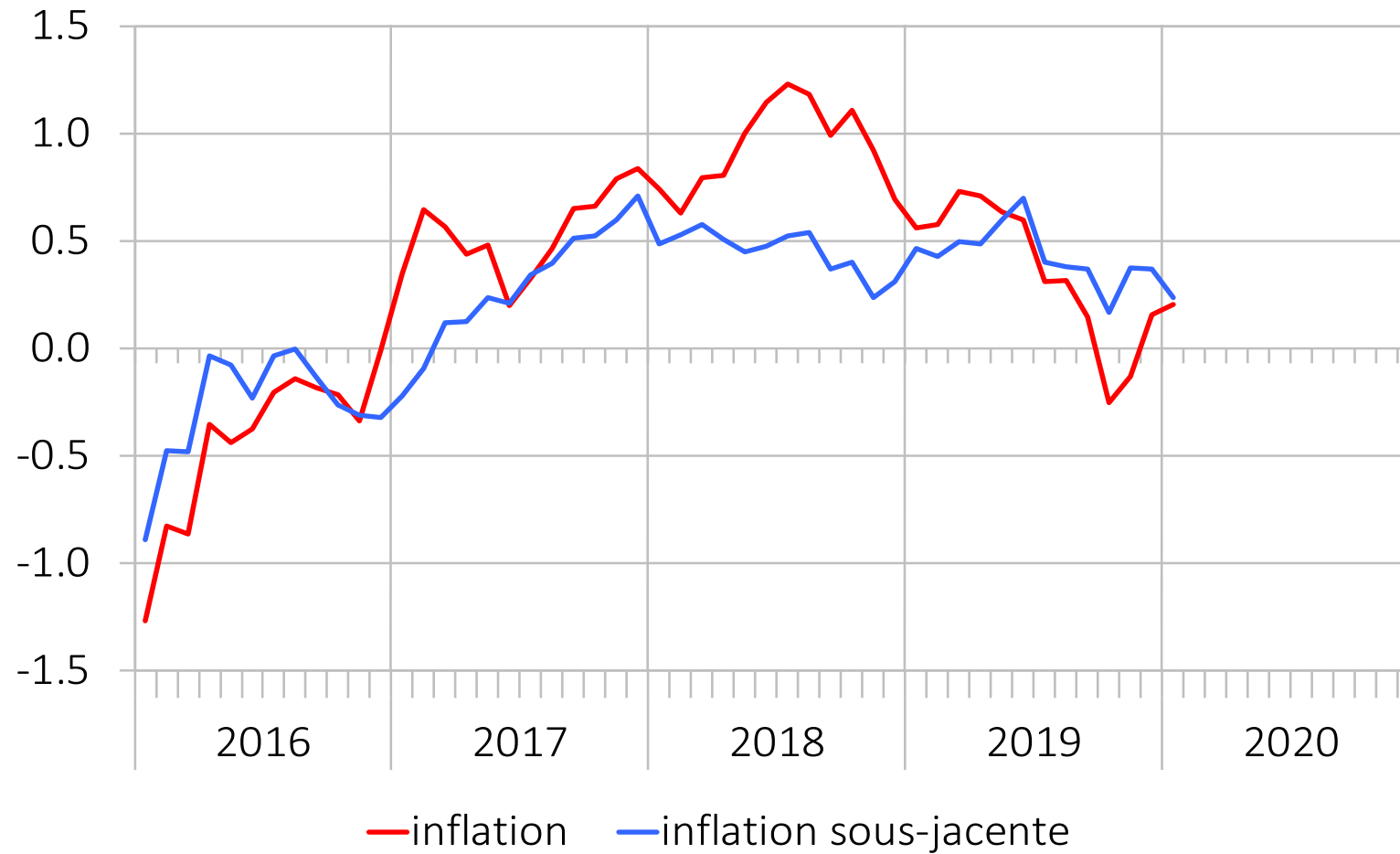

Source : OFS

Graphique 27 : Contributions à l'inflation

variation sur un an en points de pourcentage

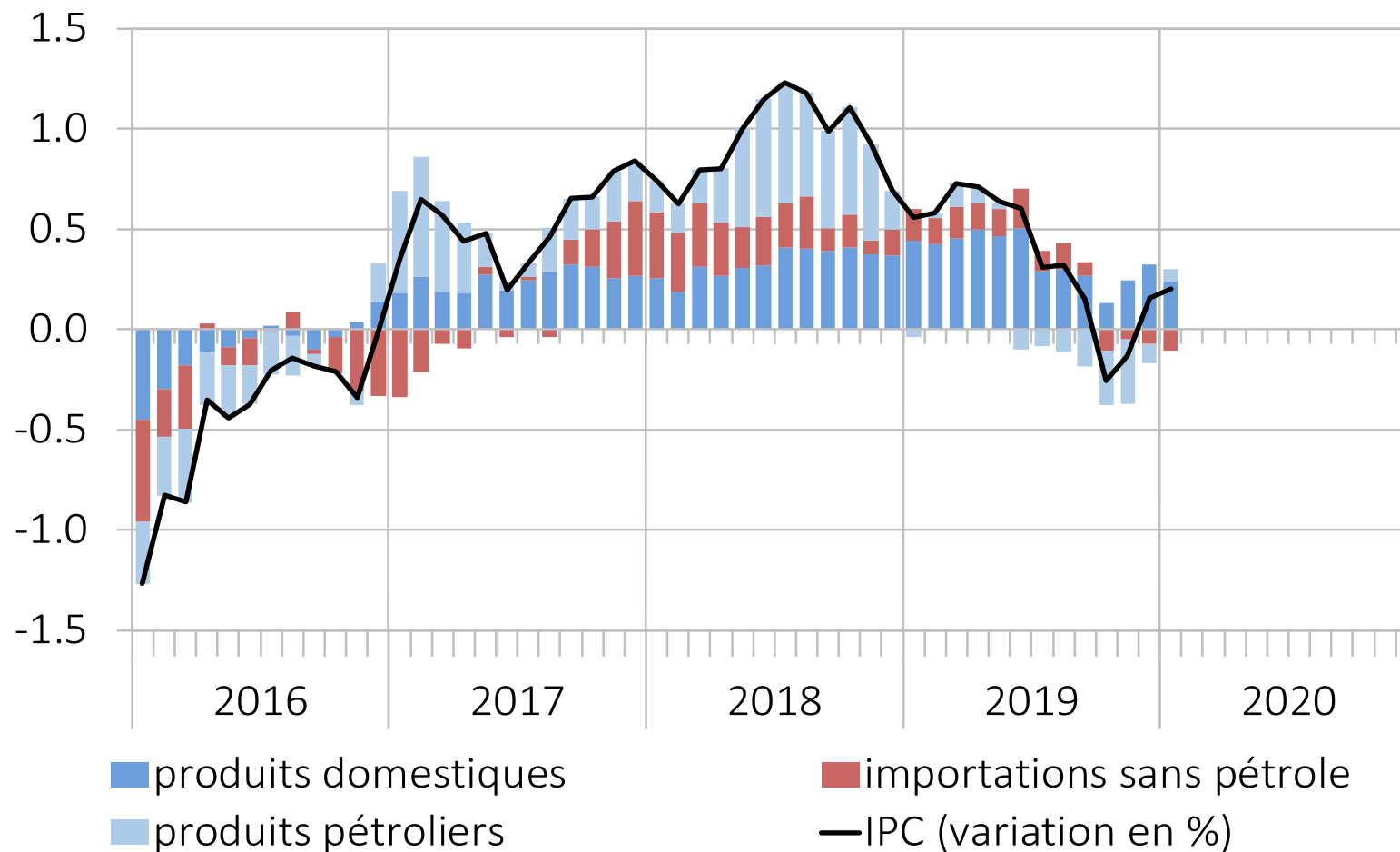

Source : OFS

Graphique 28 : Croissance économique

valeurs réelles en %

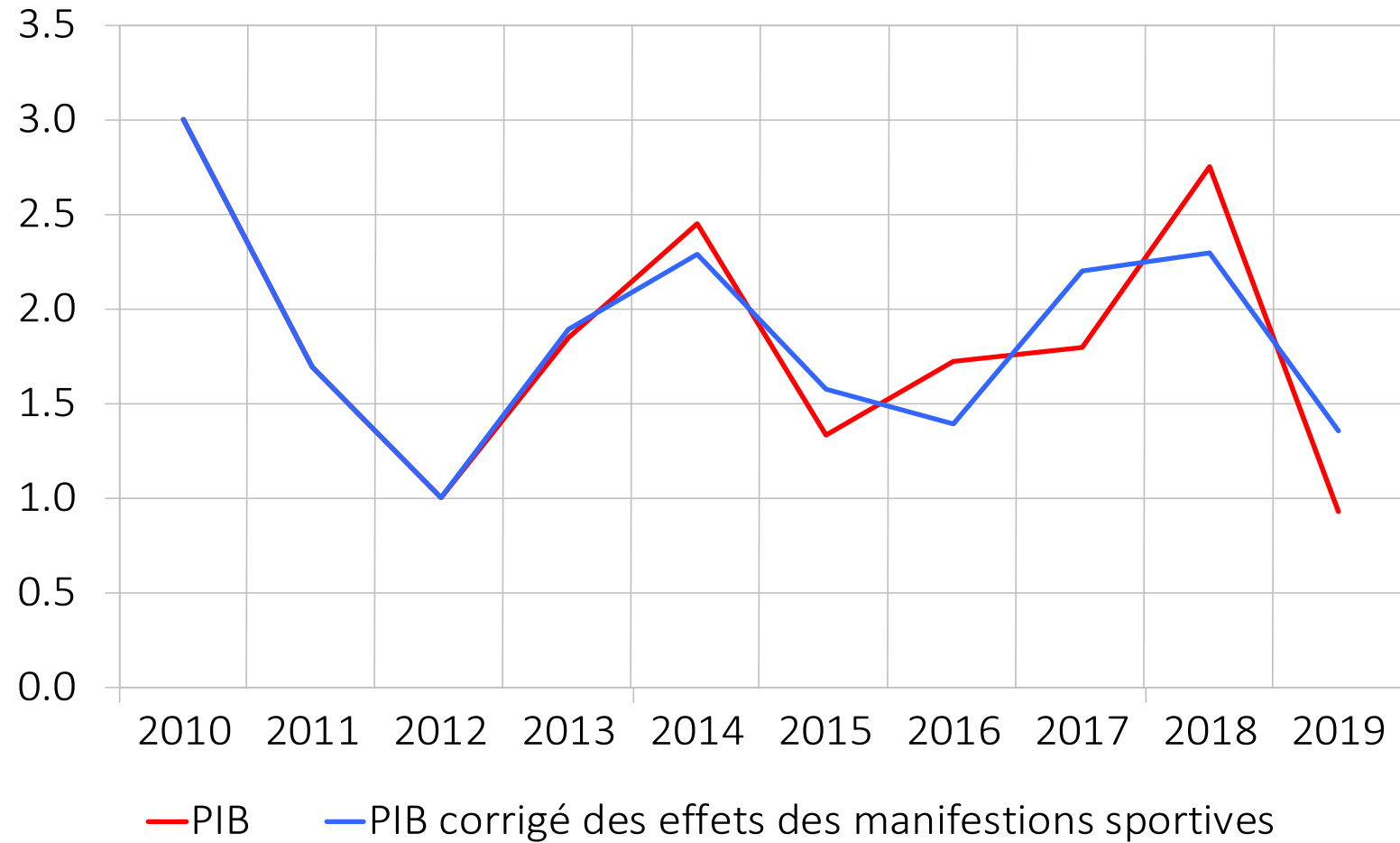

Sources : OFS, SECO

Graphique 29 : Contributions à la croissance, différents des secteurs
valeurs réelles, en points de pourcentage

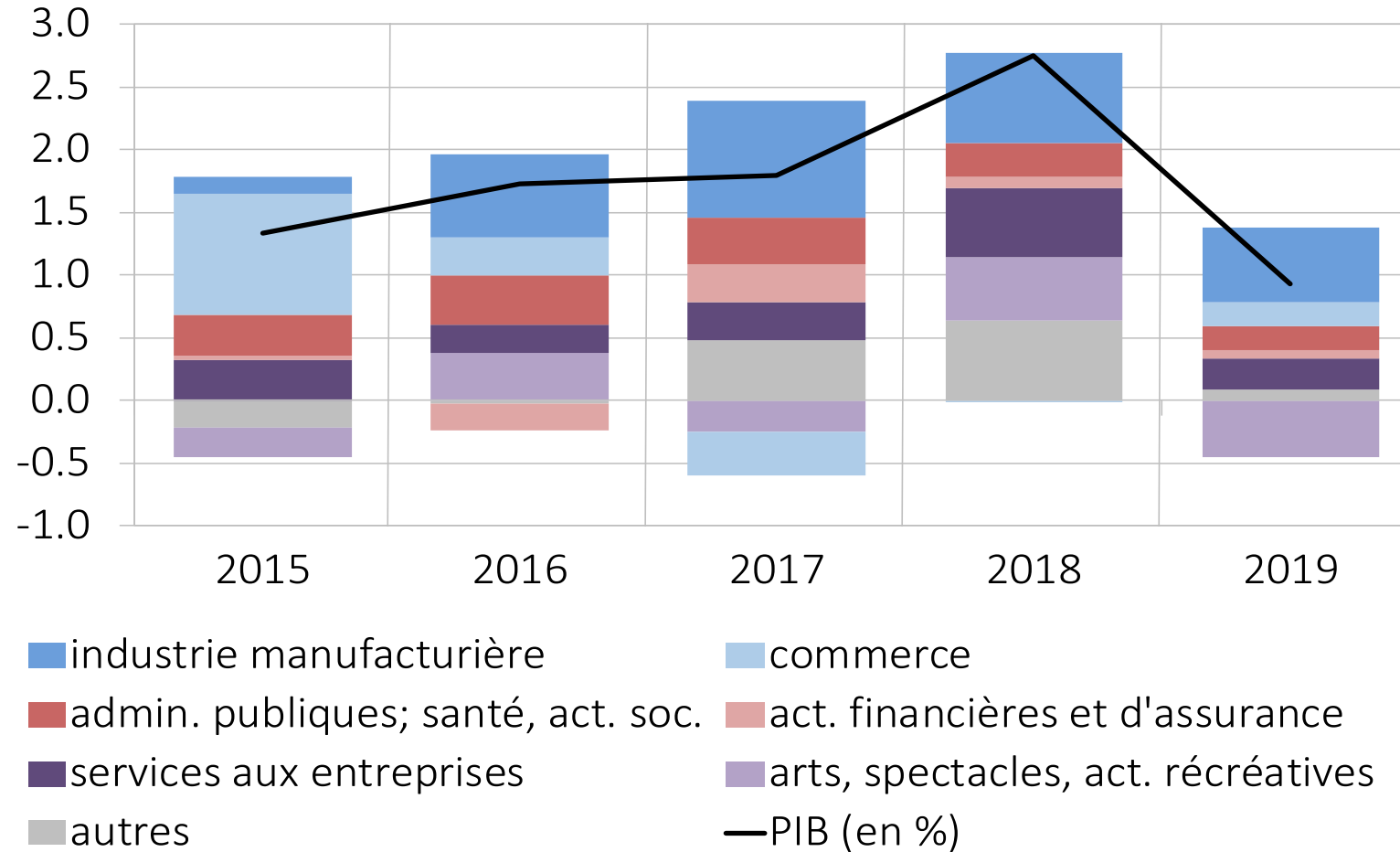

Sources : OFS, SECO

Graphique 30 : Contributions à la croissance, différentes composantes
valeurs réelles, en points de pourcentage

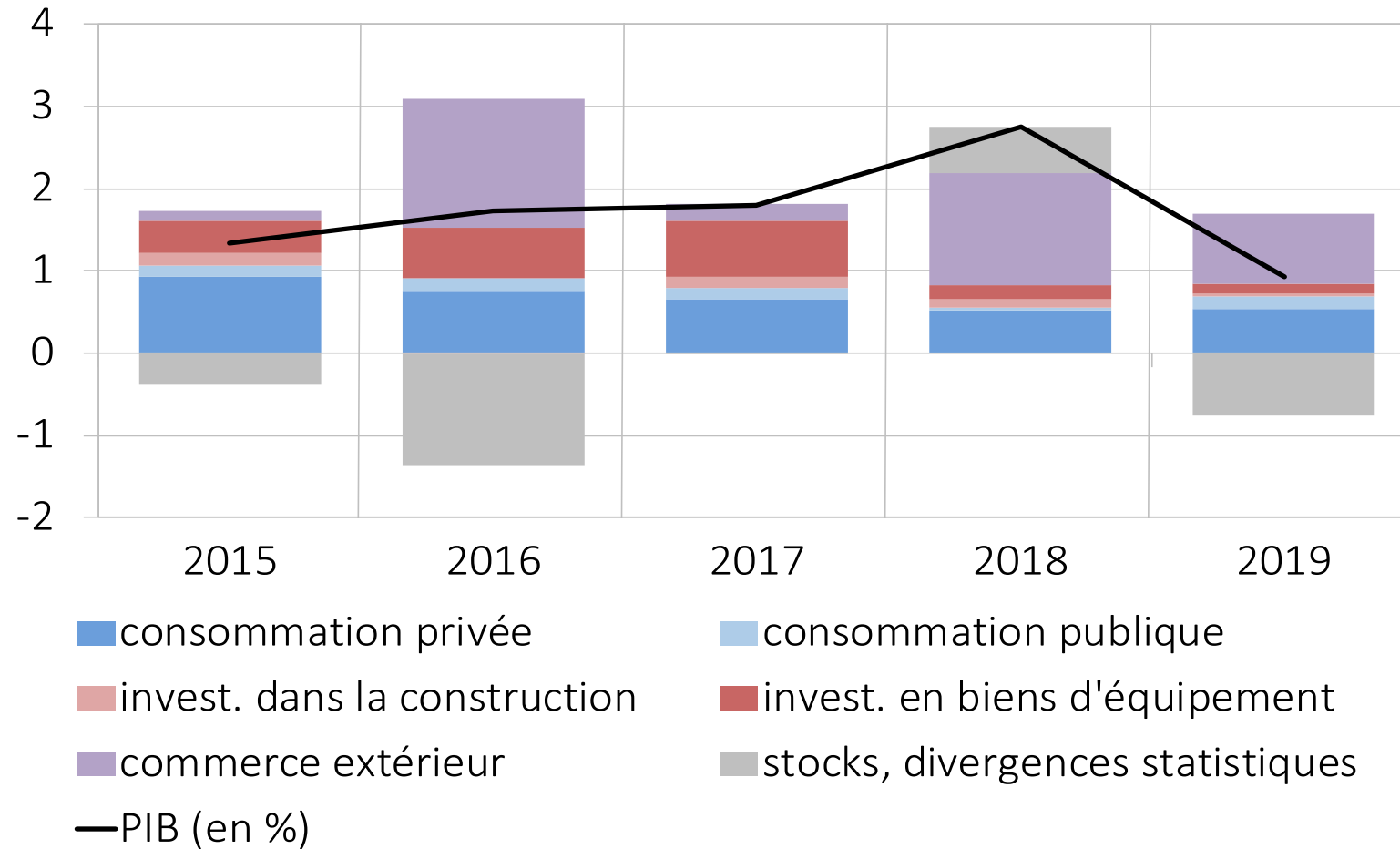

Sources : OFS, SECO

Graphique 31 : PIB par habitant de la Suisse

valeurs réelles, corrigées des effets des événements sportifs, niveau en milliers de francs

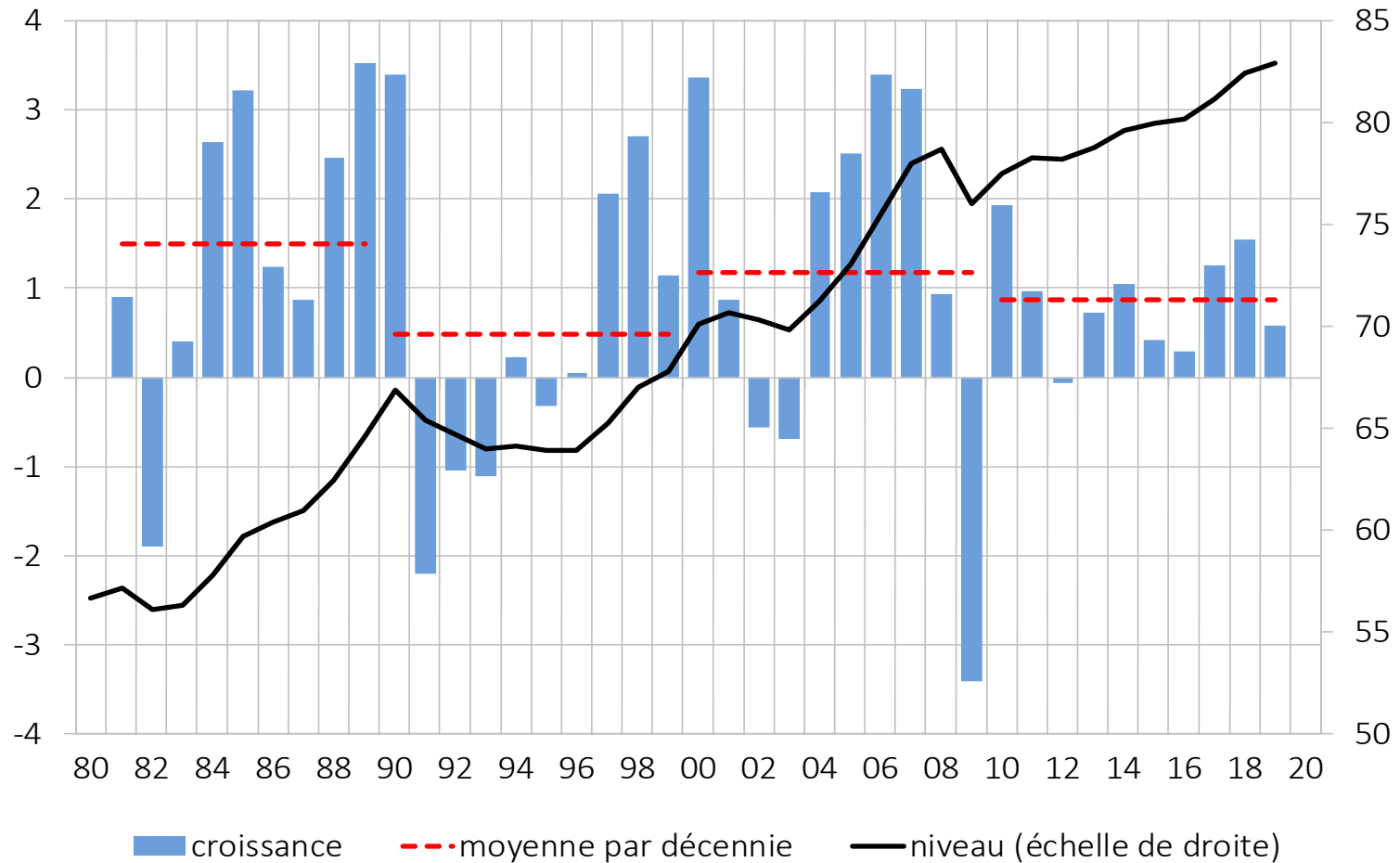

Sources : OFS, SECO

Graphique 32 : PIB par habitant, comparaison internationale

échelle de gauche : croissance réelle moyenne depuis 2010 échelle de droite : niveau en milliers de dollars US, en parité de pouvoir d'achat

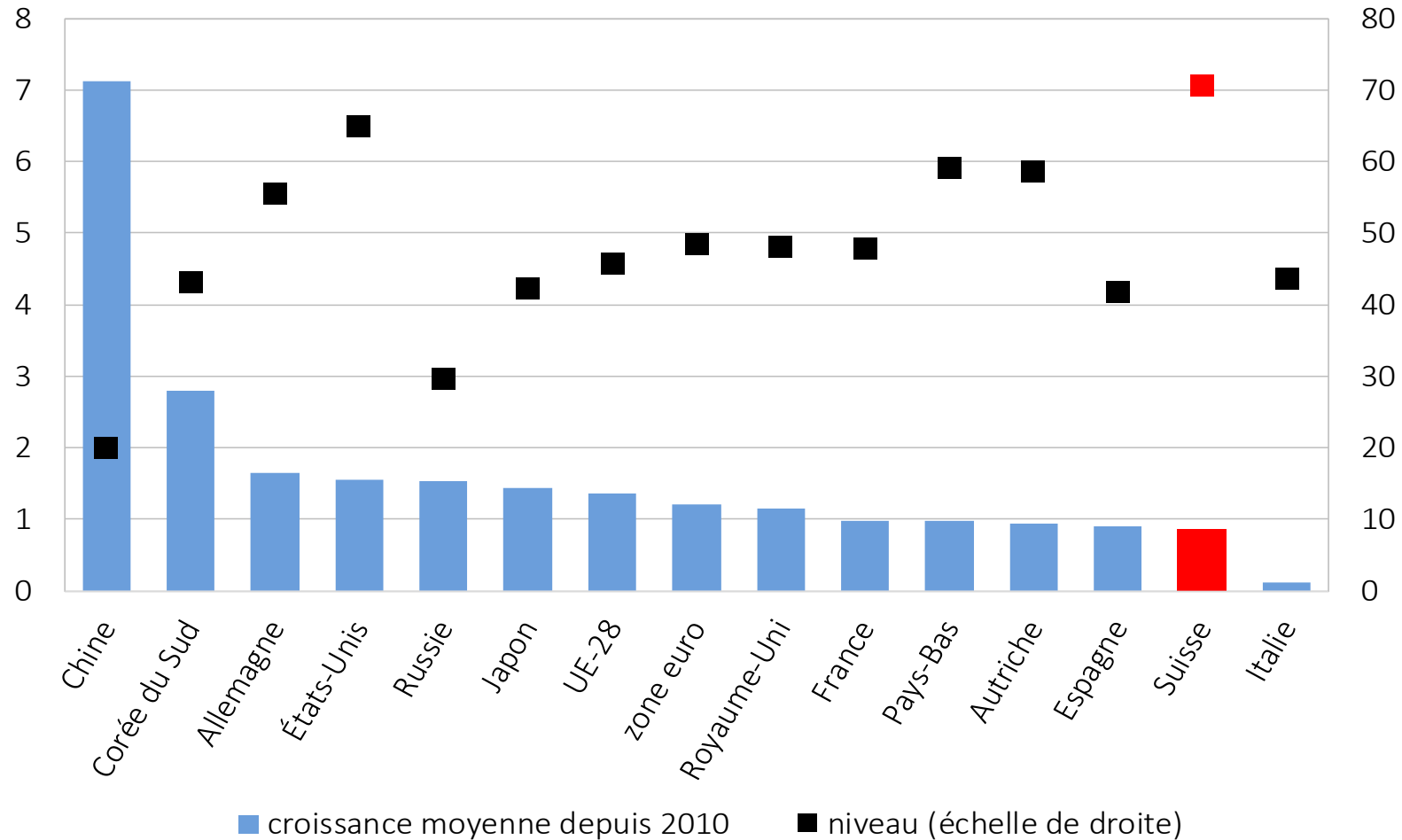

Sources : OFS, SECO, OCDE, Ameco, divers offices statistiques

Graphique 33 : Prévisions du PIB, événements sportifs inclus
valeurs réelles, variation en % sur un an

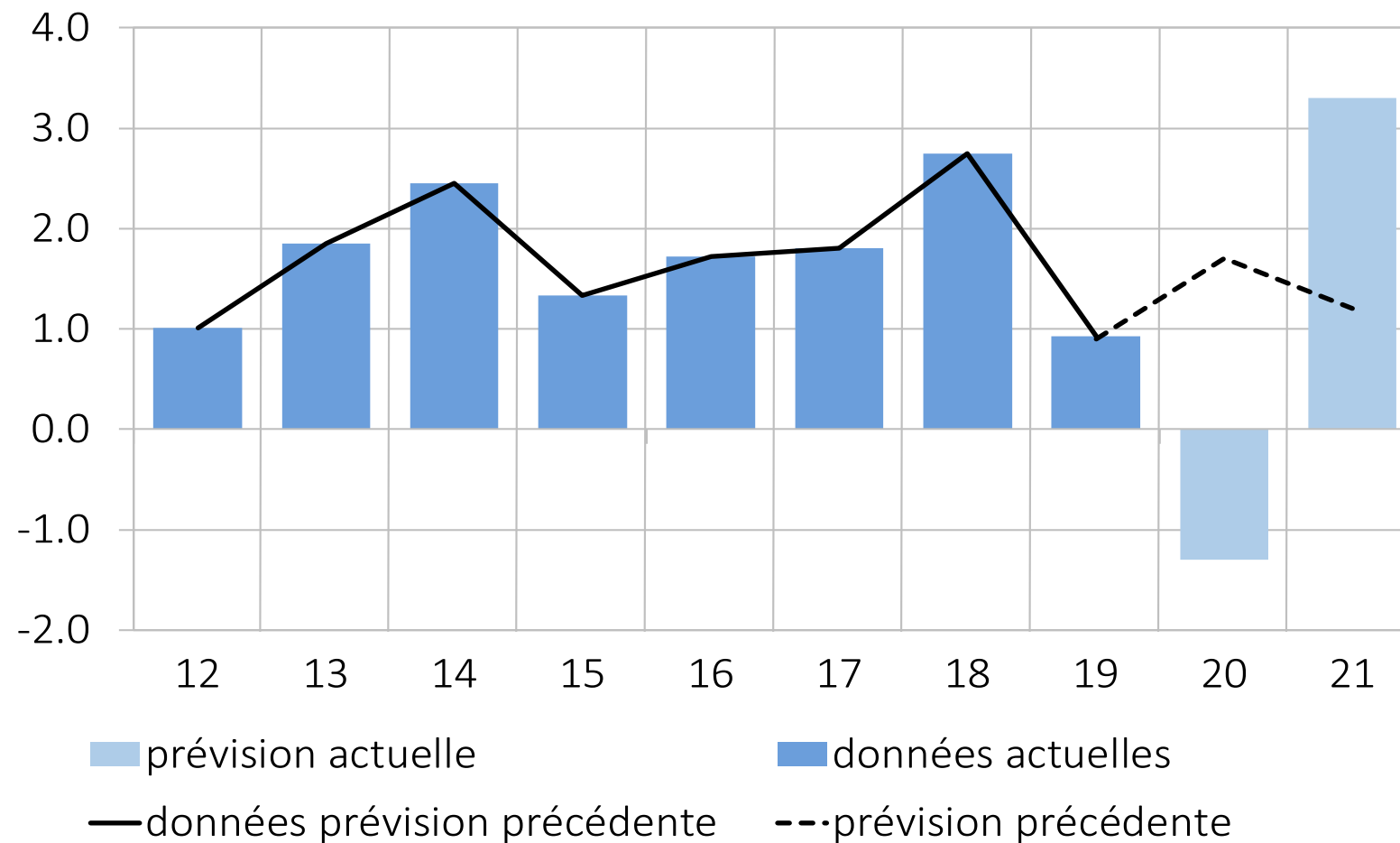

Sources : OFS, SECO, Groupe d'experts de la Confédération

Graphique 34 : Demande mondiale

PIB des principaux partenaires commerciaux de la Suisse, pondérés par les exportations, réels, désaisonnalisés, variation en % sur un an

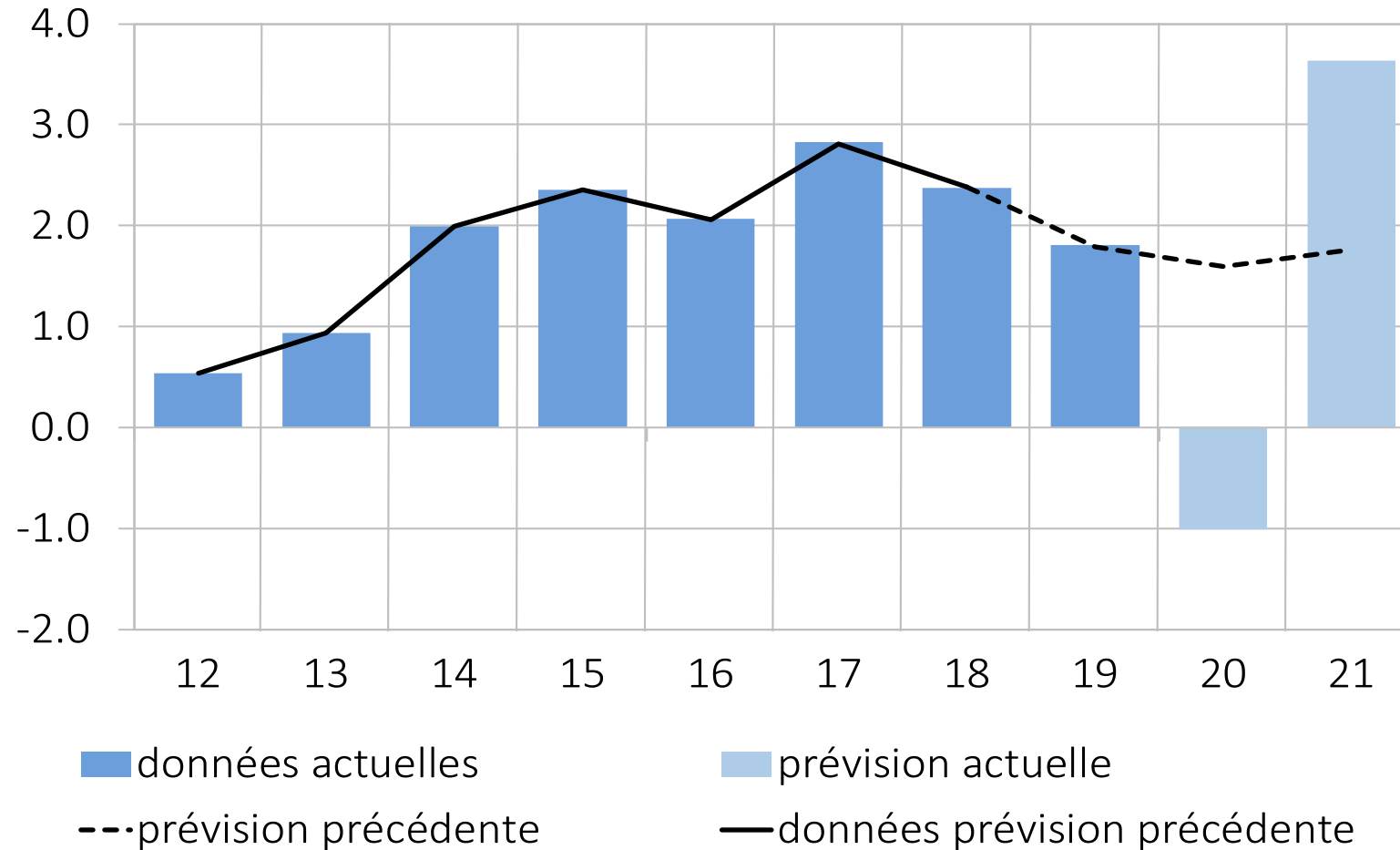

Source : Groupe d'experts de la Confédération

Graphique 35: Prévisions, PIB et composantes

valeurs réelles, contributions des composantes en points de pourcentage, 2020-2021 : prévisions

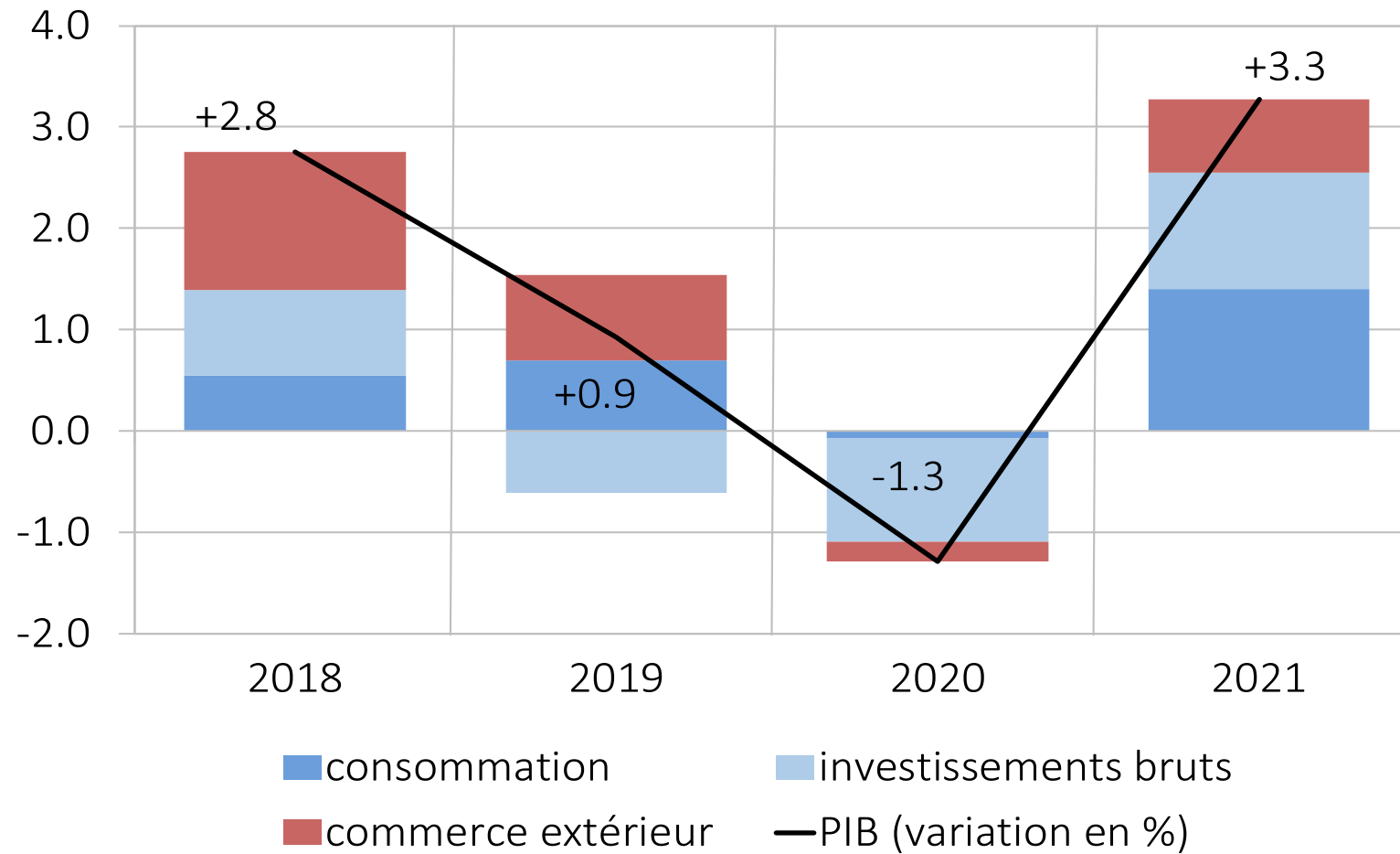

Sources : OFS, SECO, Groupe d'experts de la Confédération

Tableau 5 : Conjoncture internationale et cadre monétaire, mars 2020

sauf mention contraire, variation en %, valeurs réelles

	2018	2019	2020 *	2021 *		
Produit intérieur brut, divers pays						
États-Unis	2.9	2.3	-0.7	(1.8)	3.3	(1.8)
Zone euro	1.9	1.2	-1.7	(1.1)	3.2	(1.3)
Allemagne	1.5	0.6	-1.9	(0.8)	3.0	(1.2)
Japon	0.3	0.7	-1.3	(0.4)	1.9	(0.6)
Pays du Bric	5.9	5.1	2.4	(5.3)	7.2	(5.3)
Chine	6.7	6.1	2.8	(5.8)	7.8	(5.7)
Prix du pétrole (USD / baril de Brent)	71.0	64.3	50.3	(63.4)	59.8	(64.7)
Suisse						
Libor à trois mois (en %)	-0.7	-0.7	-0.9	(-0.8)	-1.0	(-0.7)
Obligations de la Confédération à 10 ans (rendement en %)	0.0	-0.5	-0.7	(-0.6)	-0.6	(-0.4)
Indice réel du cours du franc pondéré par les exportations	-2.4	0.3	1.3	(0.1)	0.1	(0.0)

sources : offices statistiques respectifs, FMI, U.S. EIA, Intercontinental Exchange, BNS

* hypothèses du Groupe d'experts de la Confédération pour les prévisions, corrigées des influences saisonnières et des effets calendaires, entre parenthèses : hypothèses précédentes

Bric: PIB agrégé en parité de pouvoir d'achat (FMI) du Brésil, de la Russie, de l'Inde et de la Chine.

Tableau 6 : Conjoncture suisse, mars 2020 sauf mention contraire, variation en %, valeurs réelles, contributions à la croissance en points de pourcentage

	2018	2019	2020 *	(1.3)	2021 *	(1.6)
Produit intérieur brut corrigé des évènements sportifs	2.3	1.4	-1.5	(1.3)	3.3	(1.6)
Produit intérieur brut	2.8	0.9	-1.3	(1.7)	3.3	(1.2)
Consommation privée	1.0	1.0	-0.5	(1.3)	2.4	(1.2)
Consommation de l'État	0.3	1.3	1.6	(0.9)	1.0	(0.7)
Investissements dans la construction	1.2	0.4	0.4	(0.6)	0.6	(0.4)
Investissements en biens d'équipement	1.1	0.8	-5.0	(1.6)	7.5	(2.5)
Exportations de biens	5.9	4.7	-4.9	(2.5)	7.7	(3.1)
Exportations de services	1.6	-1.9	-5.0	(4.0)	6.0	(1.7)
Importations de biens	6.2	1.7	-6.5	(2.5)	8.0	(3.4)
Importations de services	-4.3	0.6	-4.5	(3.3)	6.5	(2.0)
Contributions à la croissance du PIB						
Demande intérieure finale	0.8	0.8	-0.8	(1.1)	2.5	(1.1)
Commerce extérieur	1.4	0.8	-0.2	(0.5)	0.7	(0.2)
Variation des stocks	0.6	-0.8	-0.3	(0.1)	0.0	(-0.1)
Marché du travail et prix						
Emplois en équivalents plein temps	1.8	1.1	-0.5	(0.8)	1.1	(0.8)
Chômage (taux en %)	2.5	2.3	2.8	(2.4)	3.0	(2.6)
Indice des prix à la consommation	0.9	0.4	-0.4	(0.1)	0.2	(0.4)

sources : OFS, SECO

* prévisions (corrigées des influences saisonnières et des effets calendaires) du Groupe d'experts de la Confédération, entre parenthèses : prévisions précédentes

Exportations, importations et contribution à la croissance du commerce extérieur : sans les objets de valeur.

Graphique 36 : PMI international du point de vue de la Suisse
valeurs pondérées par les exportations, désaisonnalisées, seuil de croissance = 50

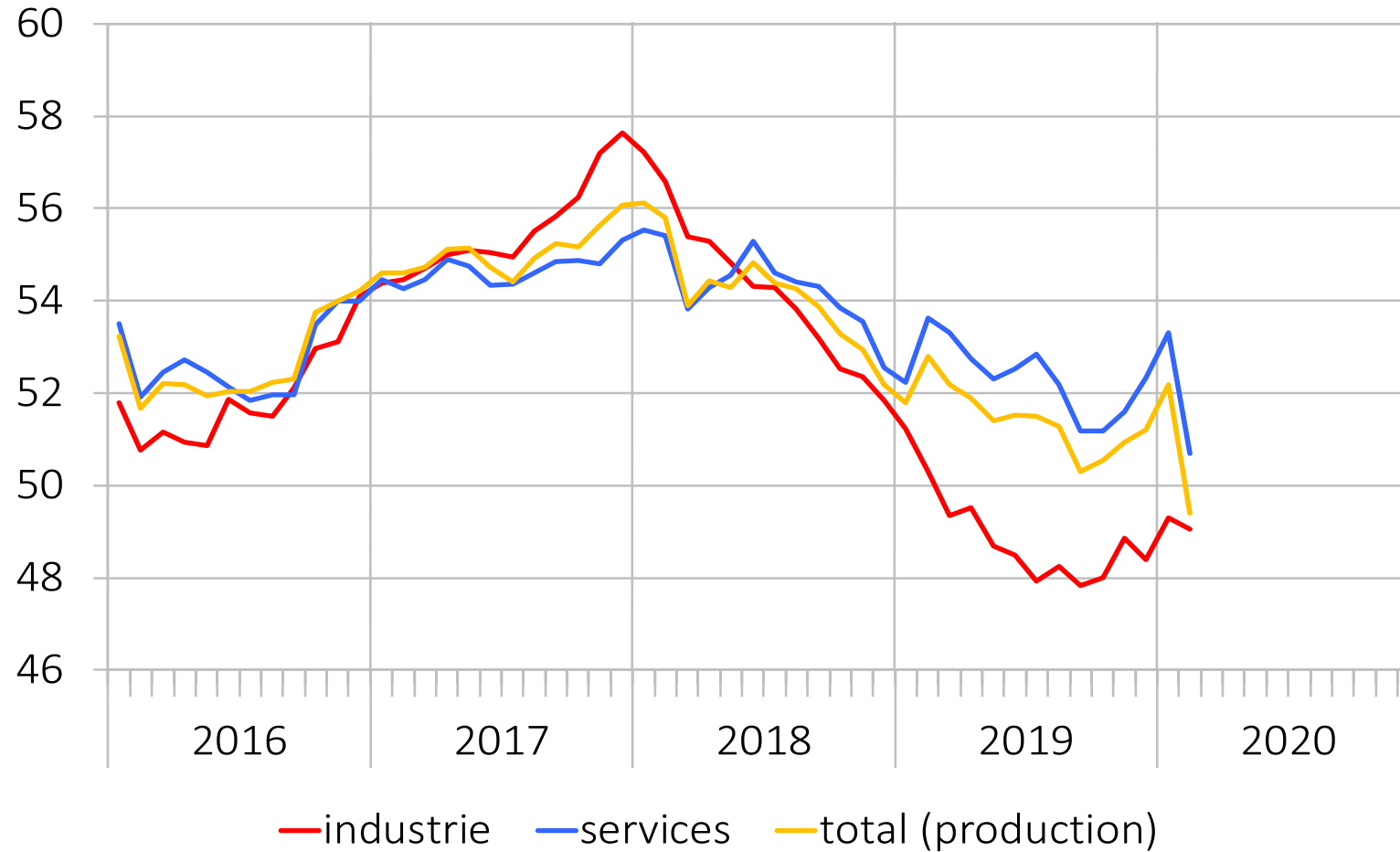

Source : SECO

Graphique 37 : Produit intérieur brut, divers pays
valeurs réelles, désaisonnalisées, moyenne de 2010 = 10

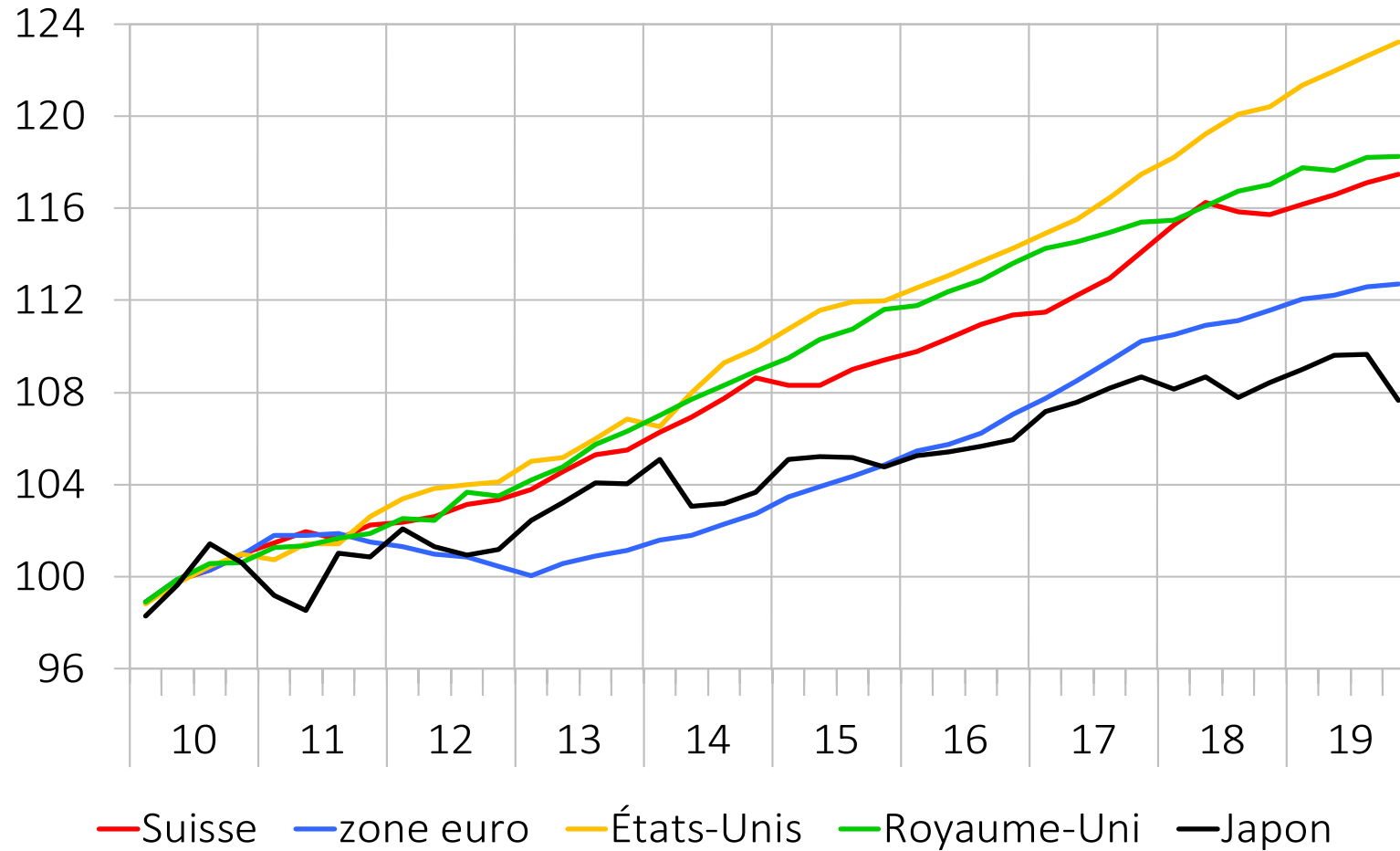

Sources : SECO, Eurostat, U.S. BEA, U.K. ONS, CaO Japan

Graphique 38 : PIB et composantes de la demande, zone euro

valeurs réelles désaisonnalisées, variation par rapport au trimestre précédent, contributions des composantes en points de pourcentage

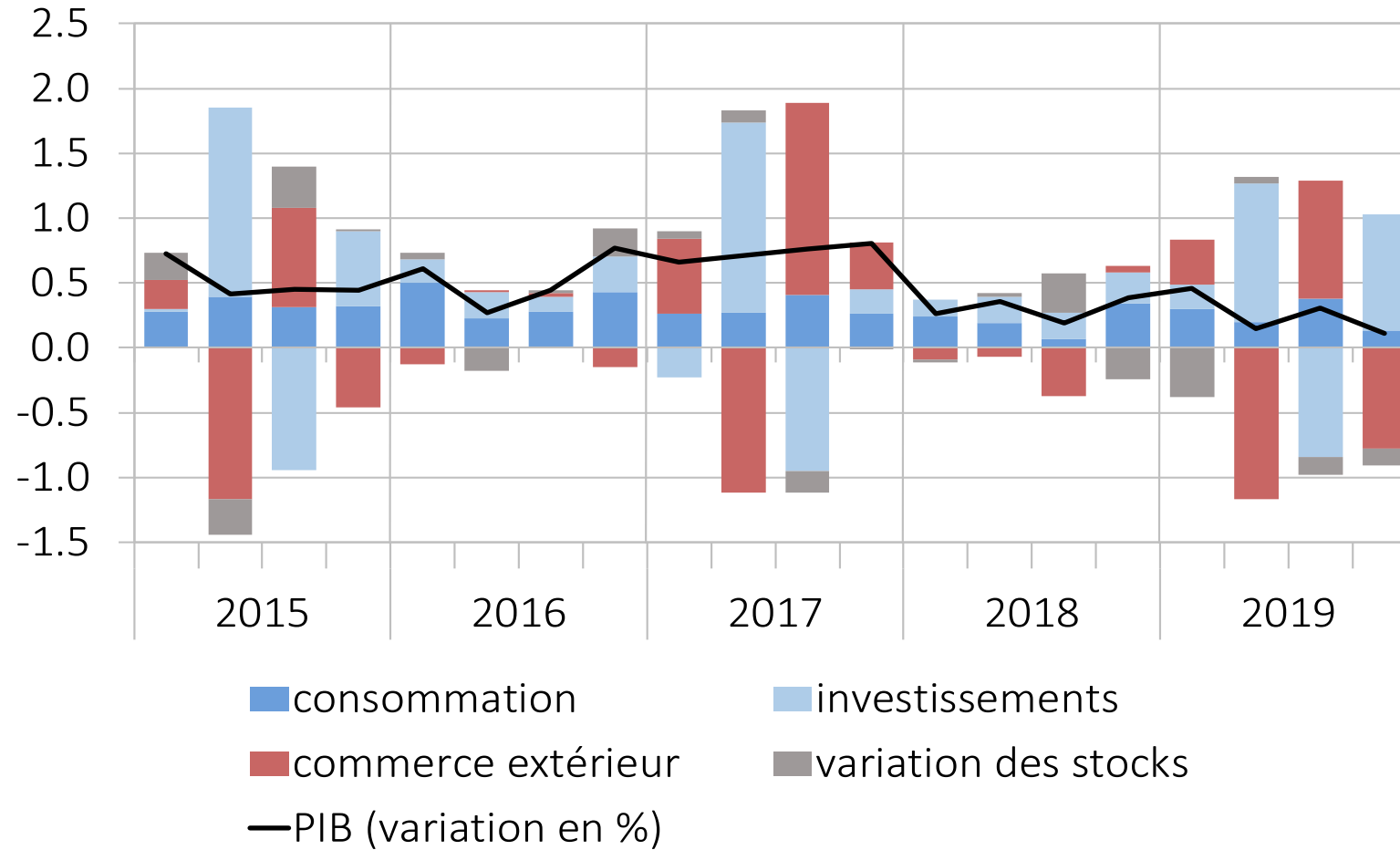

Source : Eurostat

Graphique 39 : Chômage, divers pays
taux en % au sens du BIT, valeurs désaisonnalisées

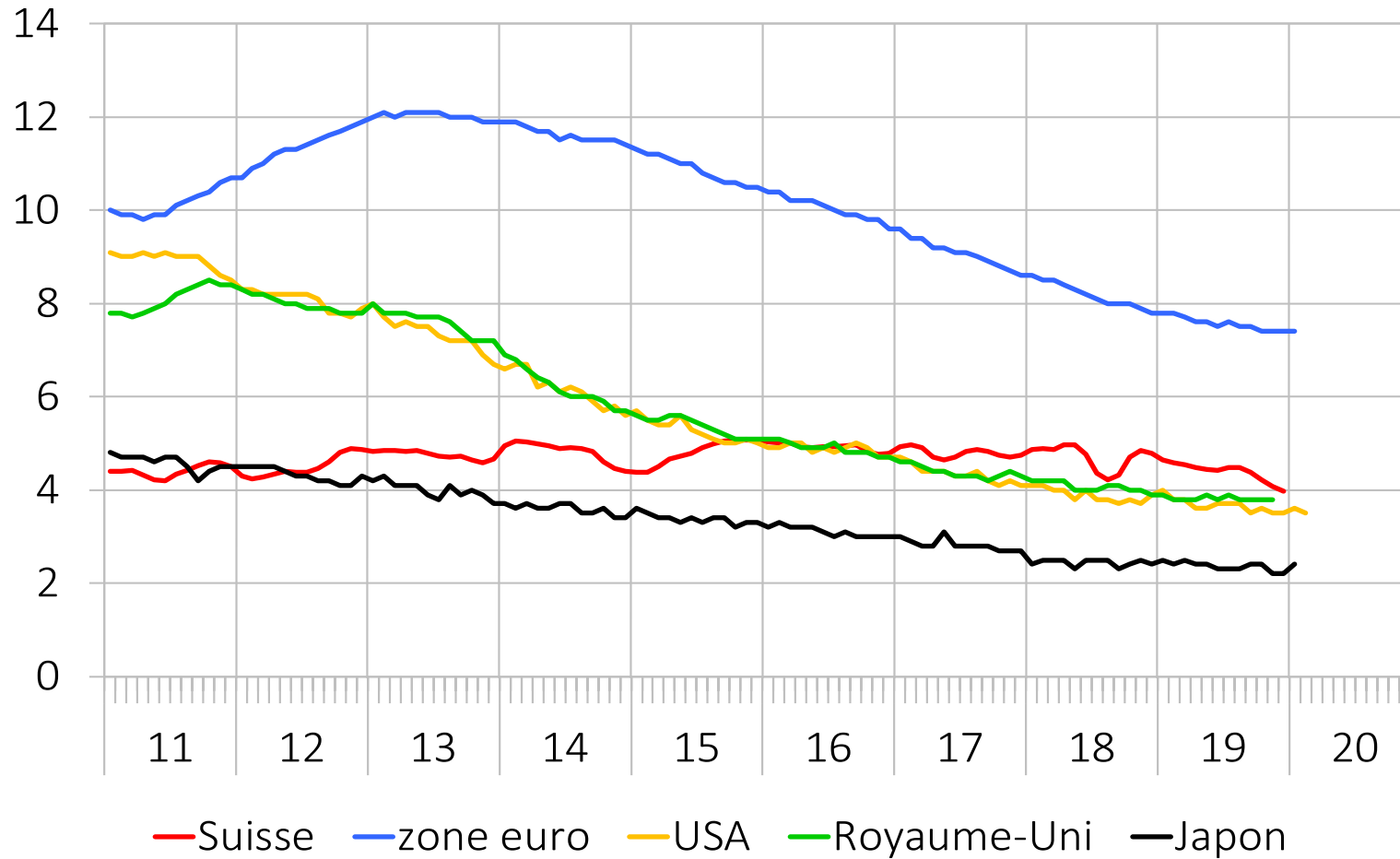

Sources : OFS (désaisonn. : SECO), Eurostat, U.S. BLS, U.K. ONS, CaO Japan

Graphique 40 : PIB, divers pays de la zone euro

valeurs réelles désaisonnalisées, variation en % par rapport au trimestre précédent

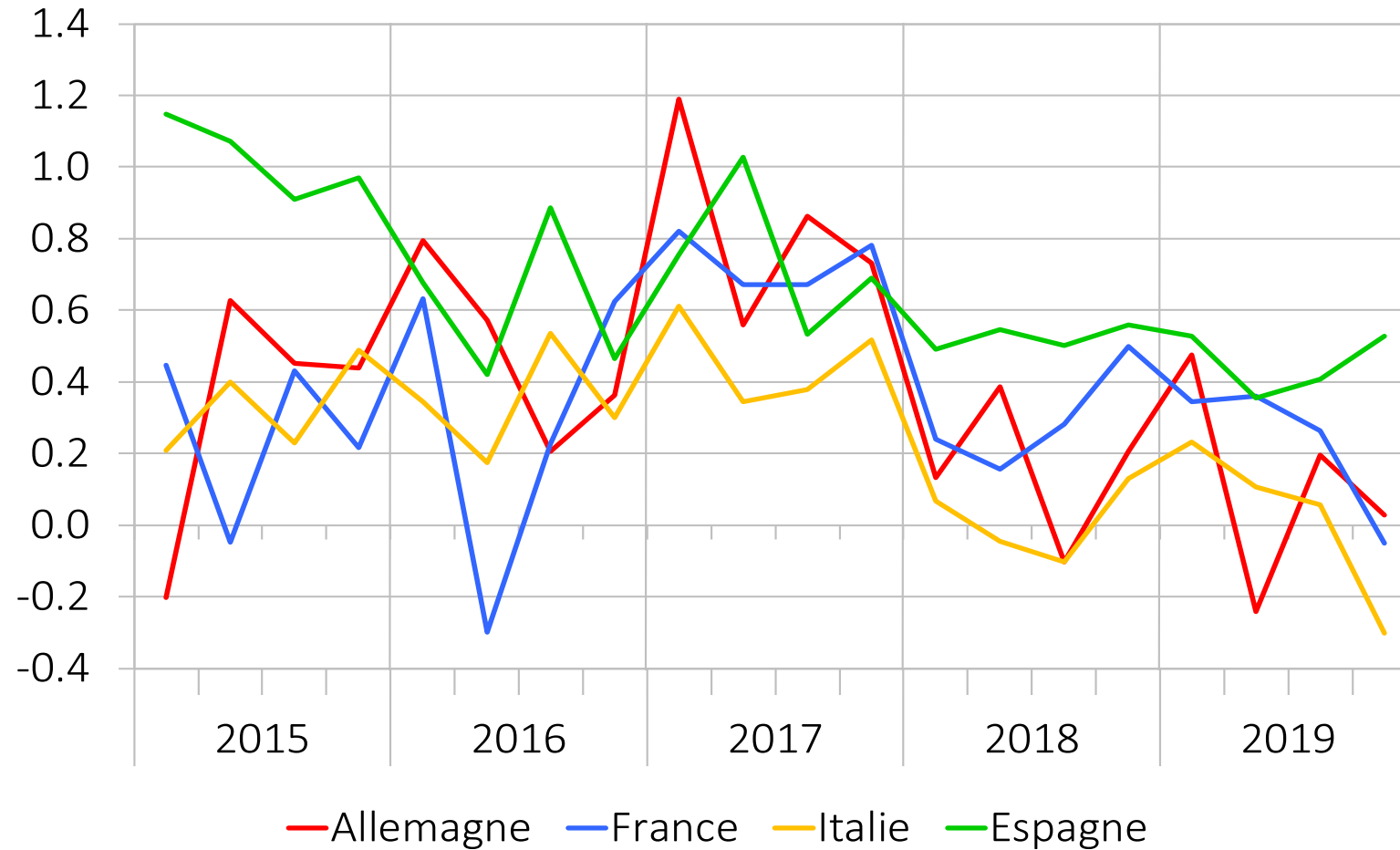

Source : Eurostat

Graphique 41 : Indicateurs de confiance, zone euro

composantes de l'Economic Sentiment Indicator, soldes, indices désaisonnalisés et corrigés de la valeur moyenne

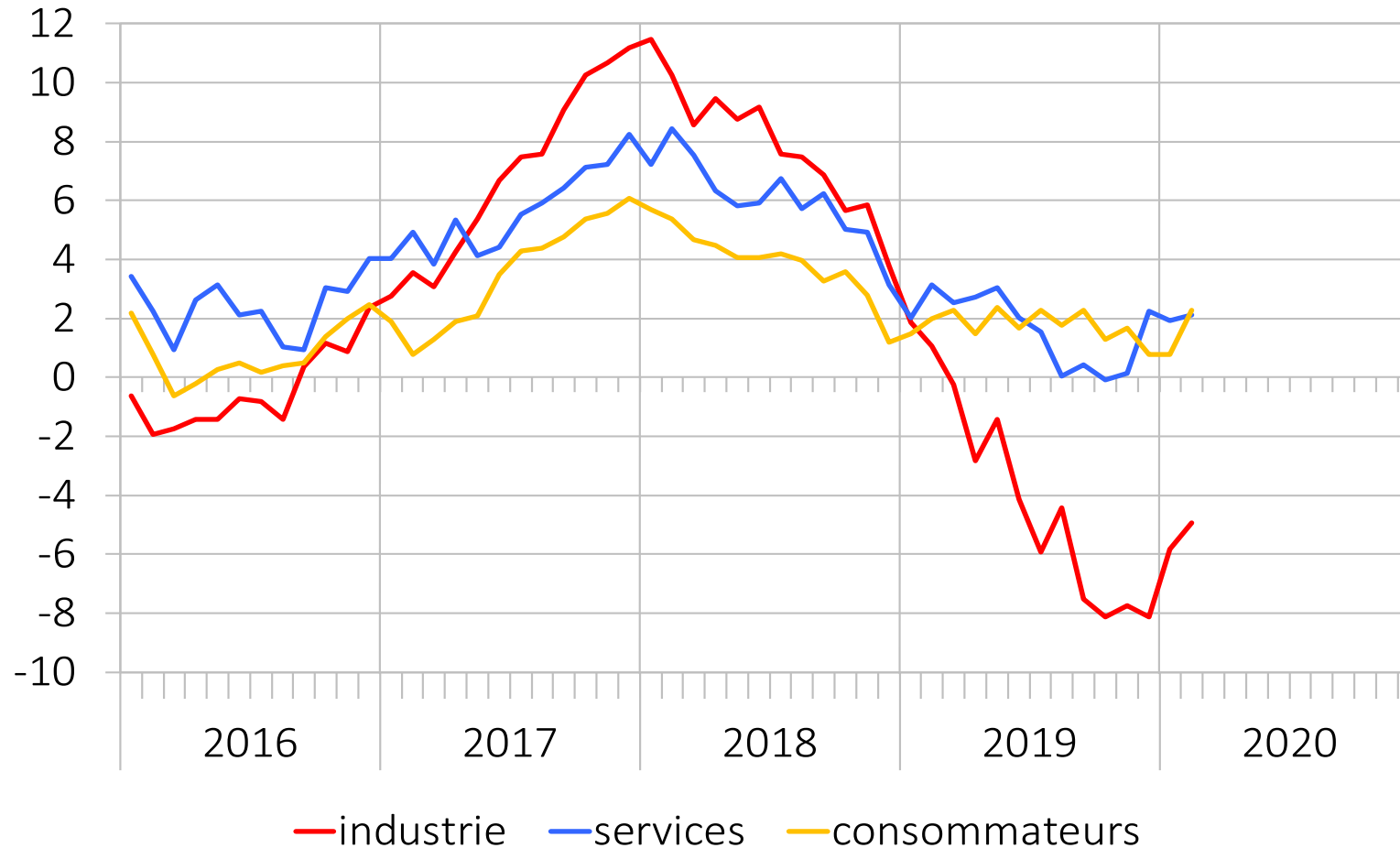

Source : Commission européenne

Graphique 42 : PIB et composantes de la demande, États-Unis

valeurs réelles désaisonnalisées, variation par rapport au trimestre précédent, contributions des composantes en points de pourcentage

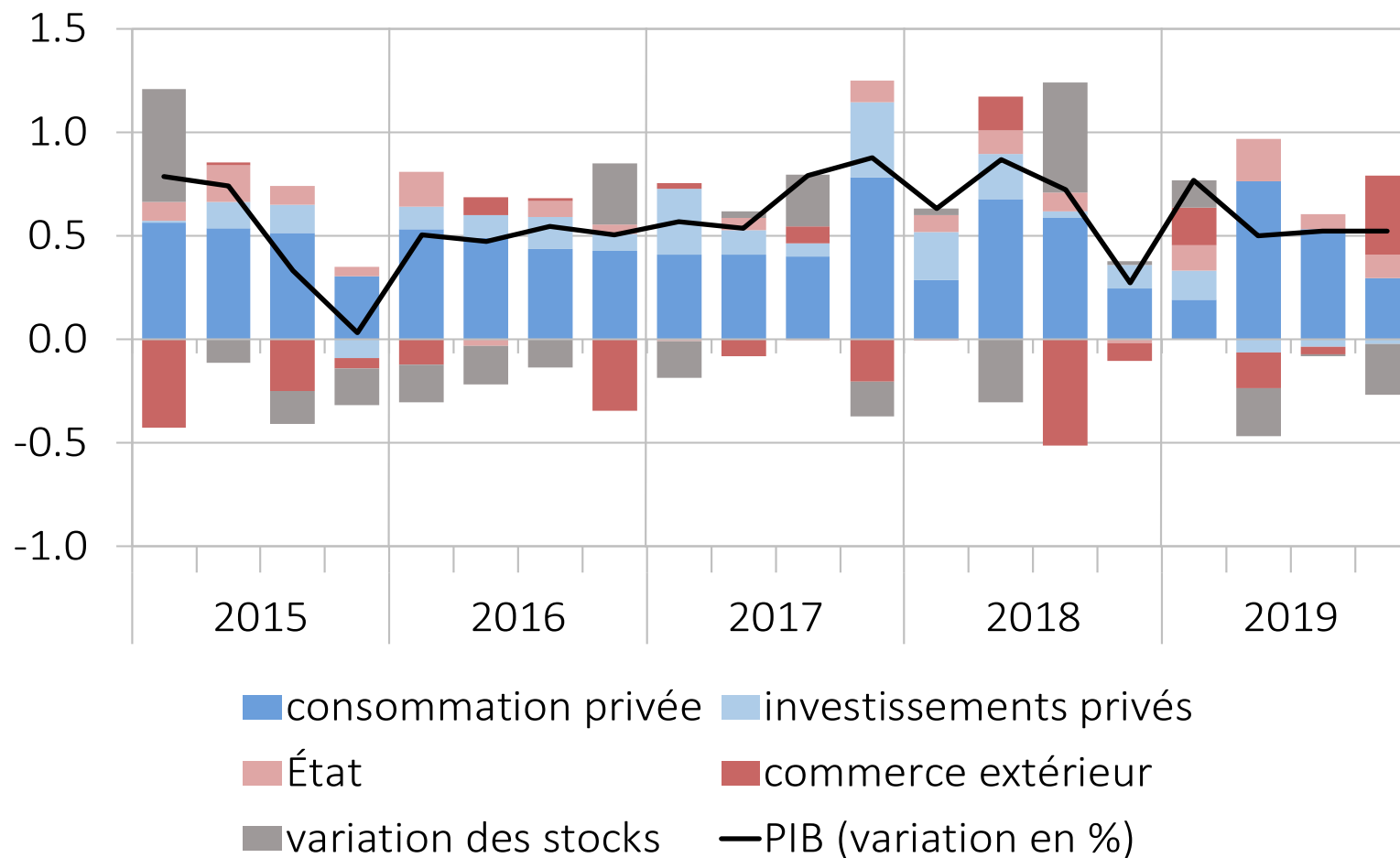

Source : U.S. BEA

Graphique 43 : PIB, pays du groupe Bric

valeurs réelles désaisonnalisées, variation en % par rapport au trimestre précédent

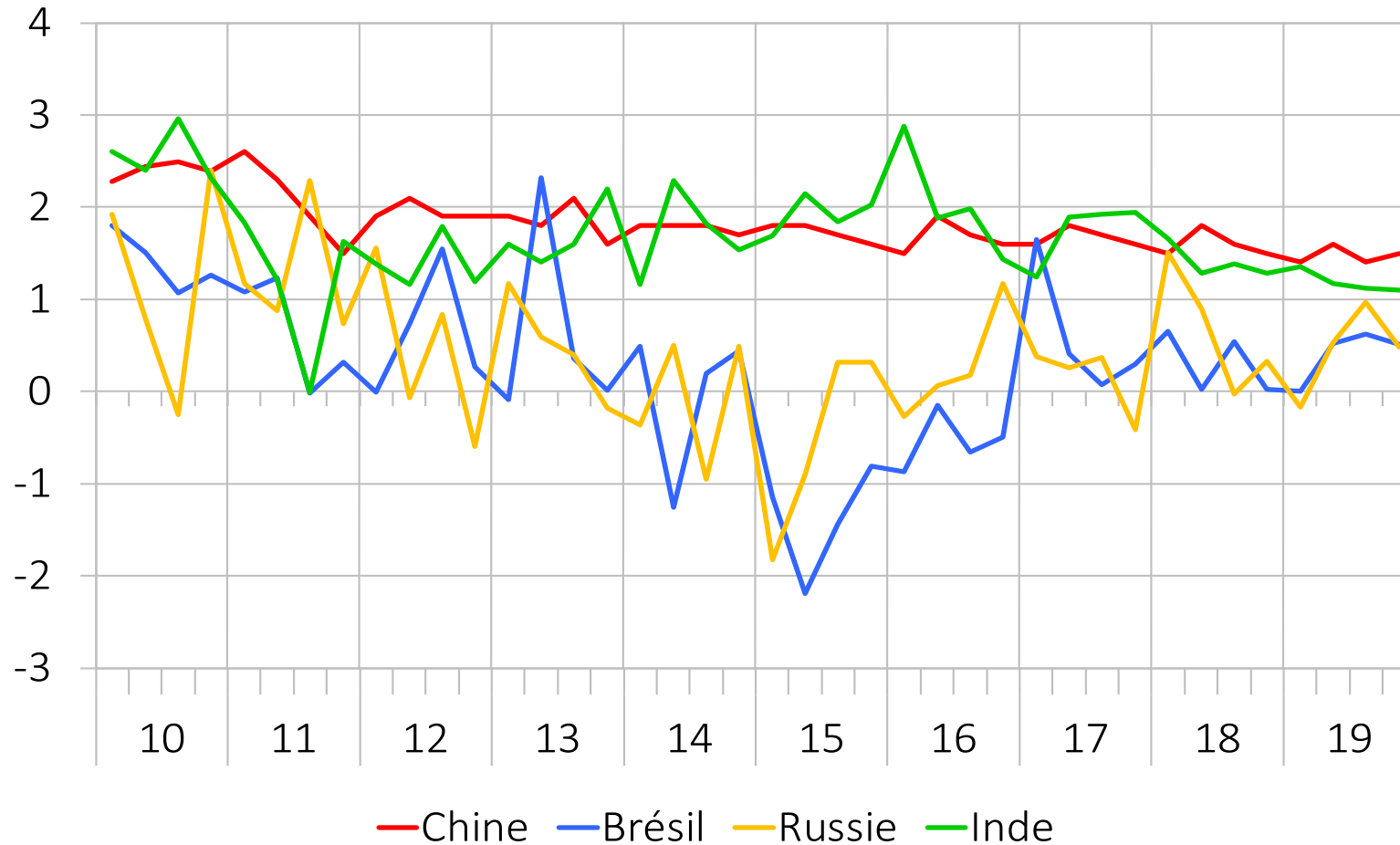

Sources : NBS Chine, IBGE, Rosstat (désaisonnalisation : SECO), MoS&PI

Graphique 44 : Exportations de marchandises et PMI, Chine
exportations : valeurs nominales, variation en % par rapport au mois précédent

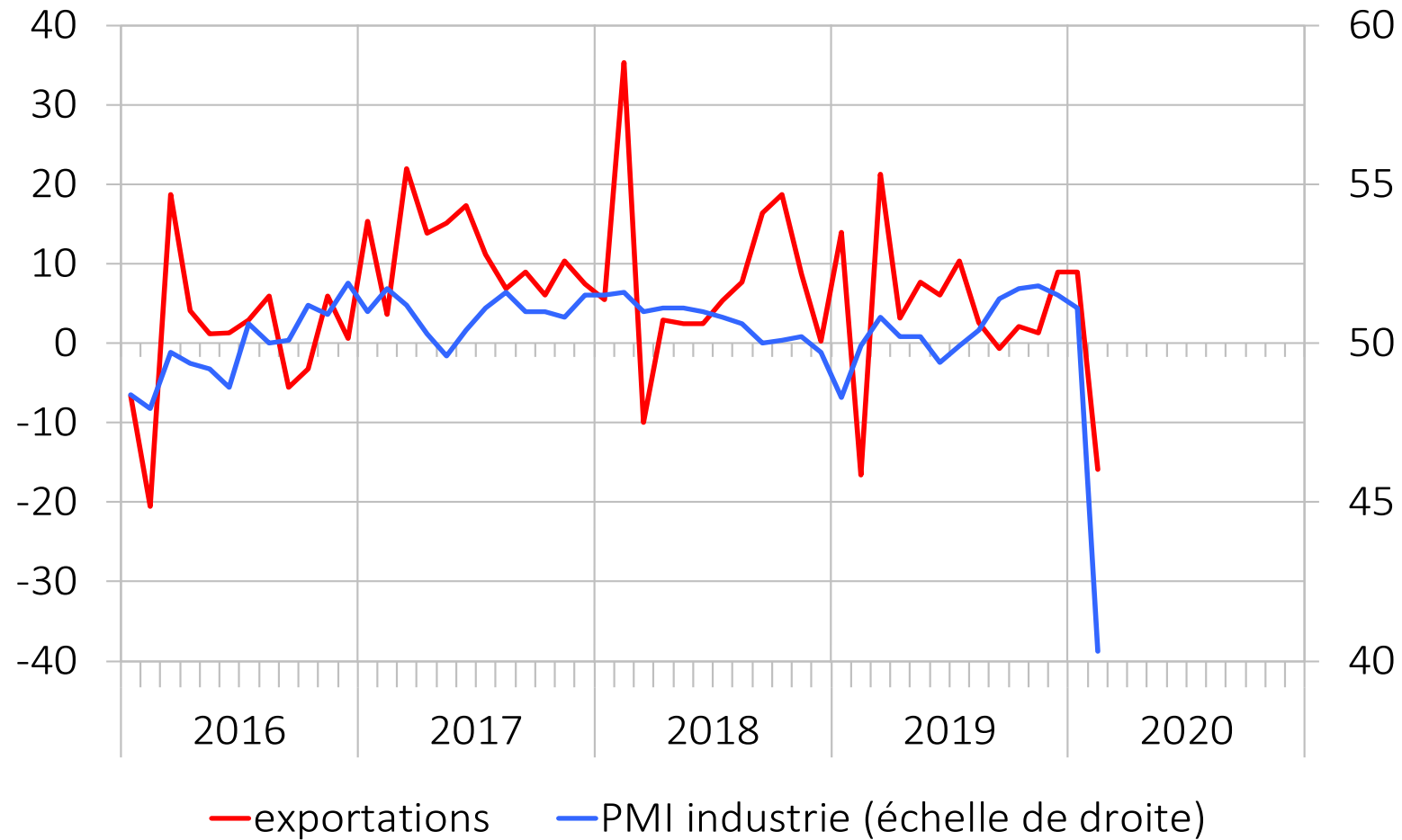

Sources : China General Administration of Customs, Markit

Graphique 45 : Pétrole

prix du baril en dollars US

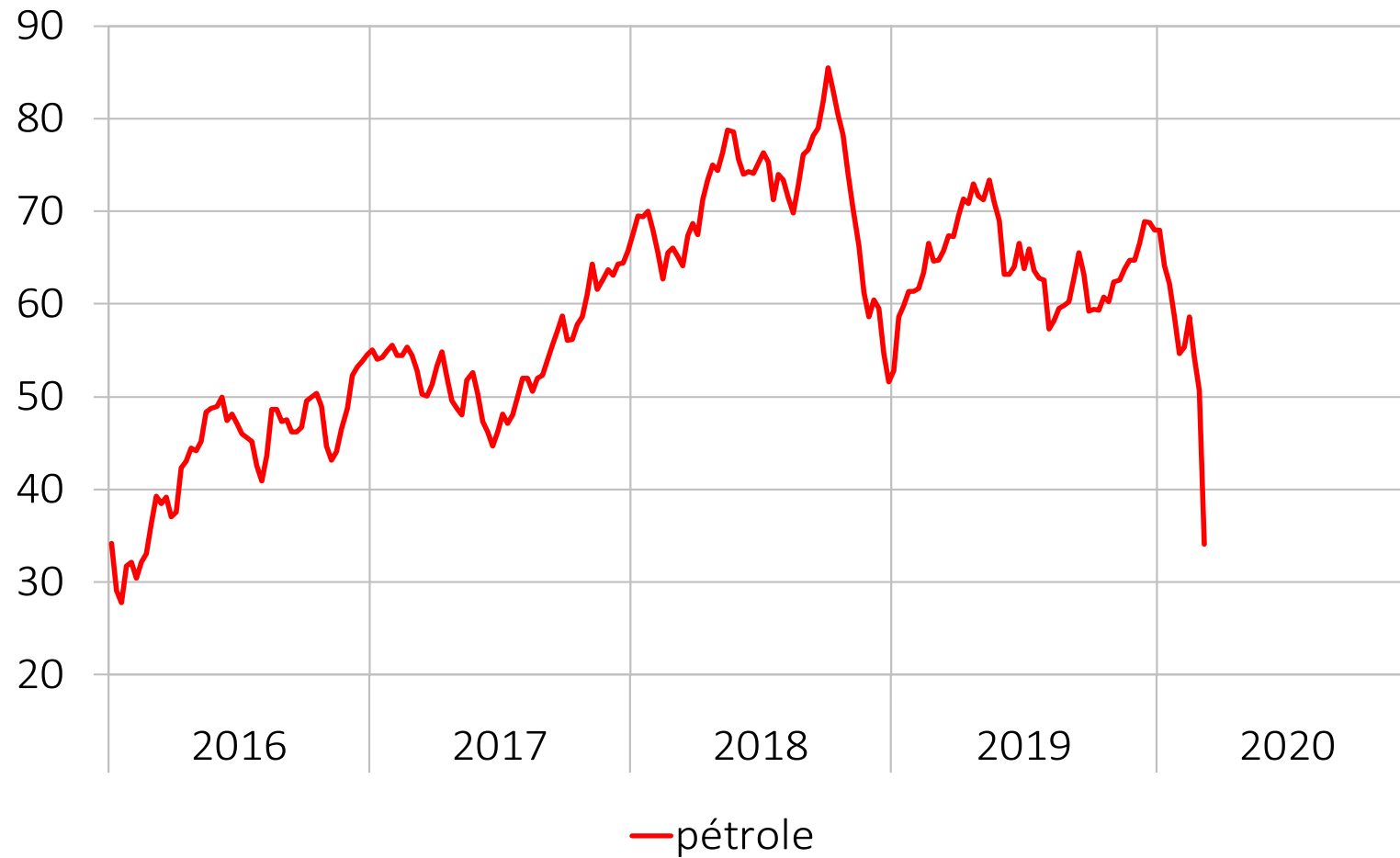

Source : Energy Information Administration (EIA)

Graphique 46 : Inflation, comparaison internationale

variation sur un an en %

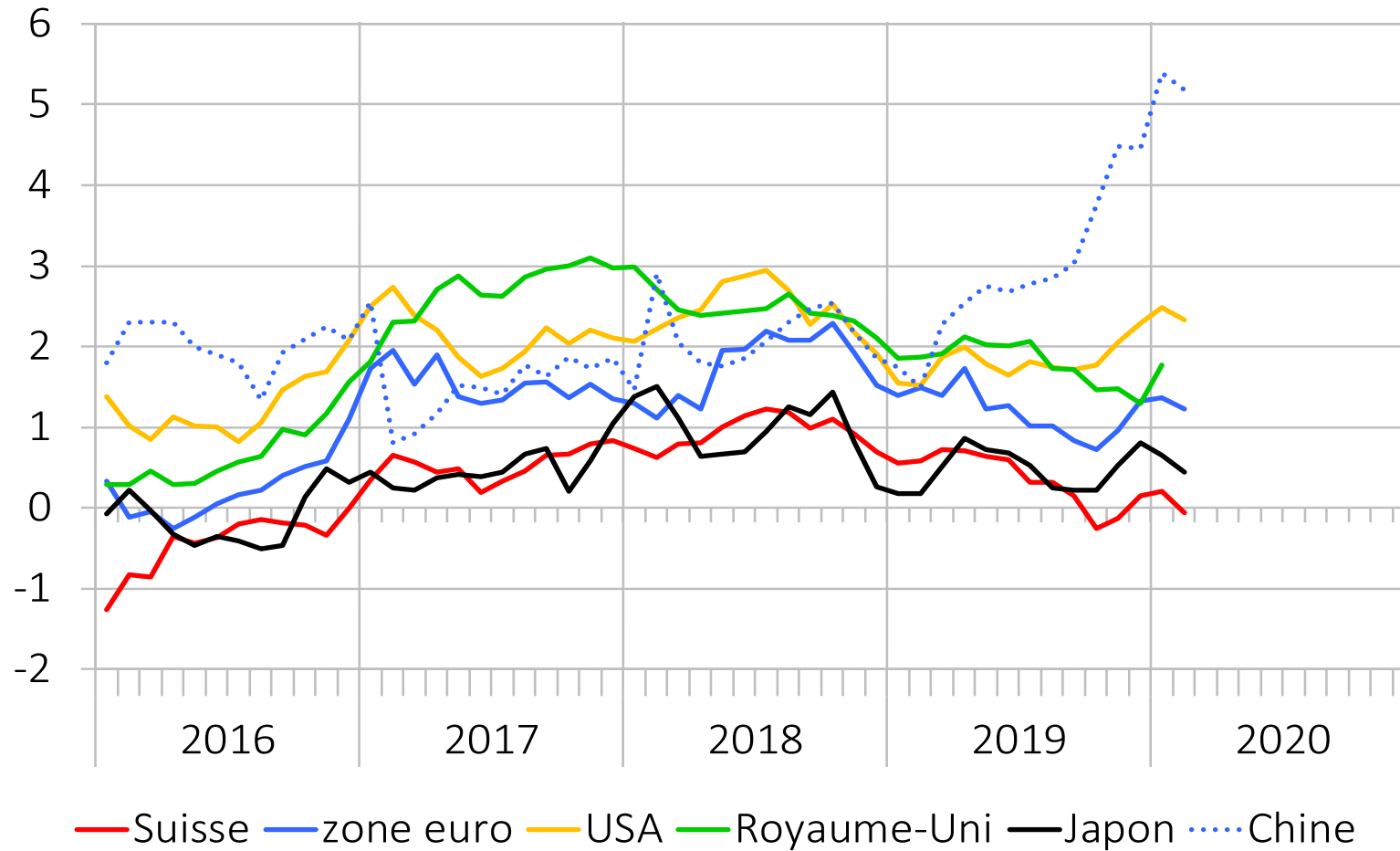

Sources : OFS, Eurostat, U.S. BLS, U.K. ONS, Statistics Japan, NBS China

Graphique 47 : Taux d'intérêt de référence en %

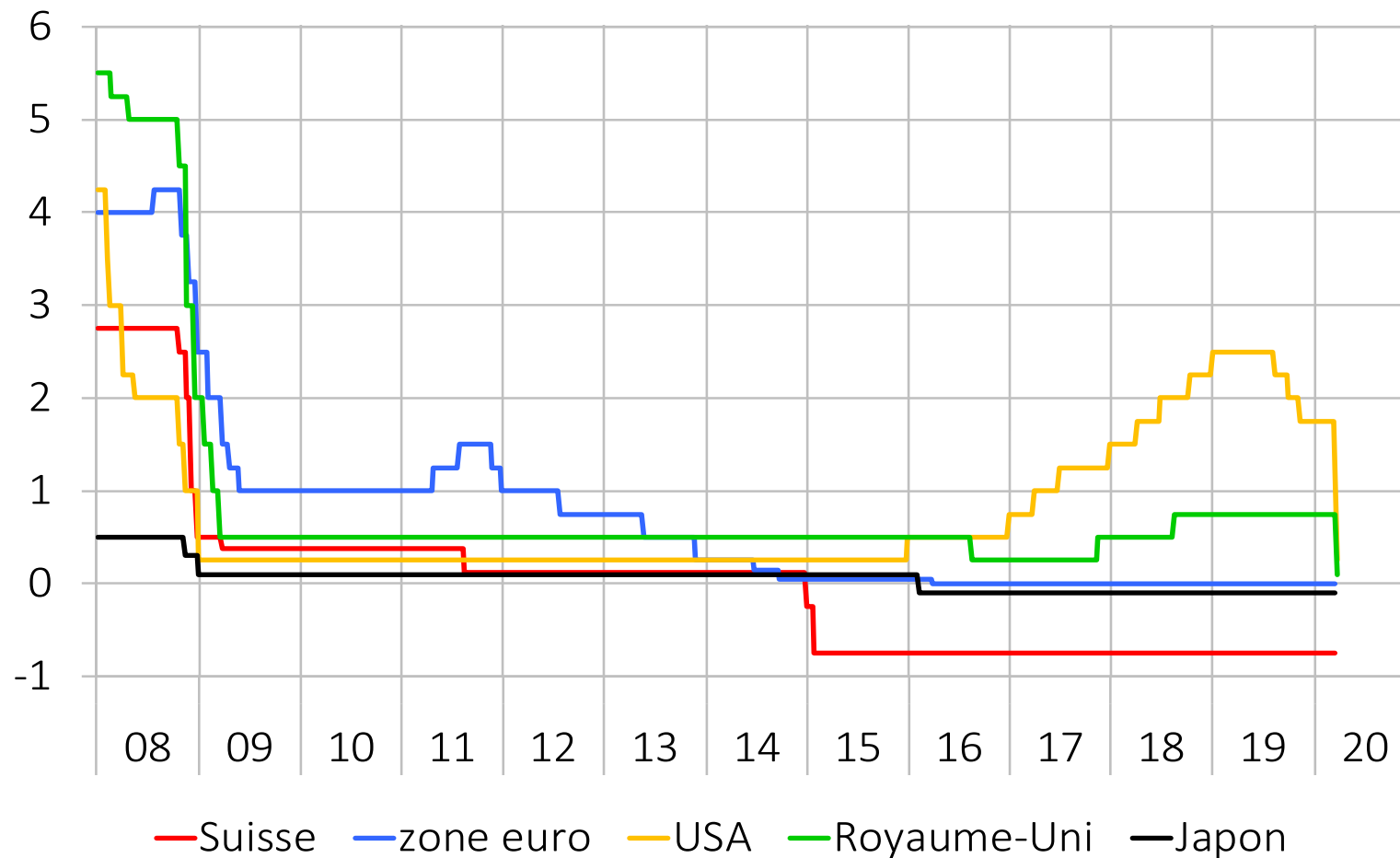

Sources : BNS, BCE, Fed, BoE, BoJ

Graphique 48 : Volatilité sur les marchés financiers et incertitude

volatilité : VIX pour les actions du S&P-500, incertitude politique : indice global pondéré du PIB calculé en parité de pouvoir d'achat

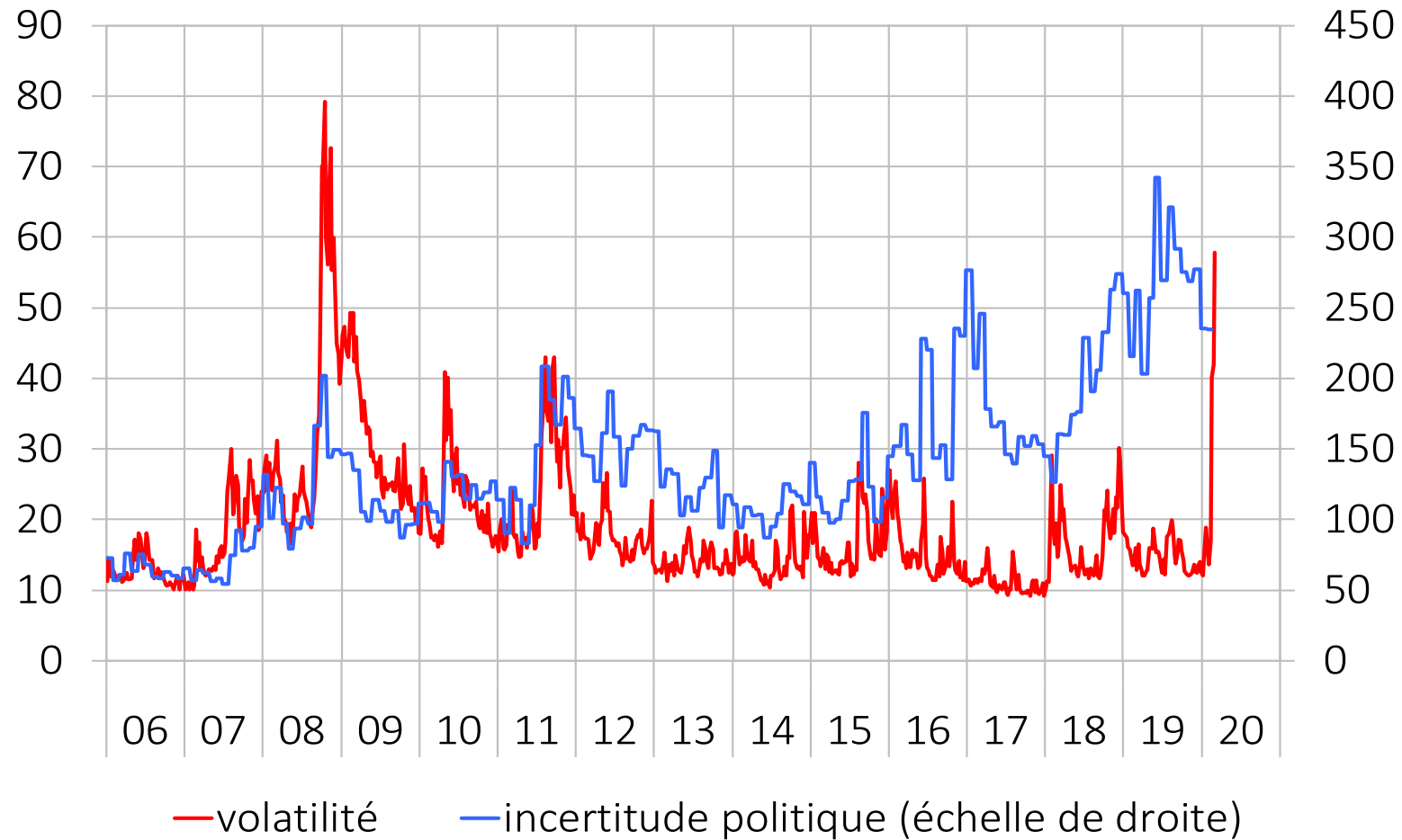

Sources : S&P Dow Jones, Economic Policy Uncertainty

Graphique 49 : Marchés des actions

moyenne janvier 2016 = 100

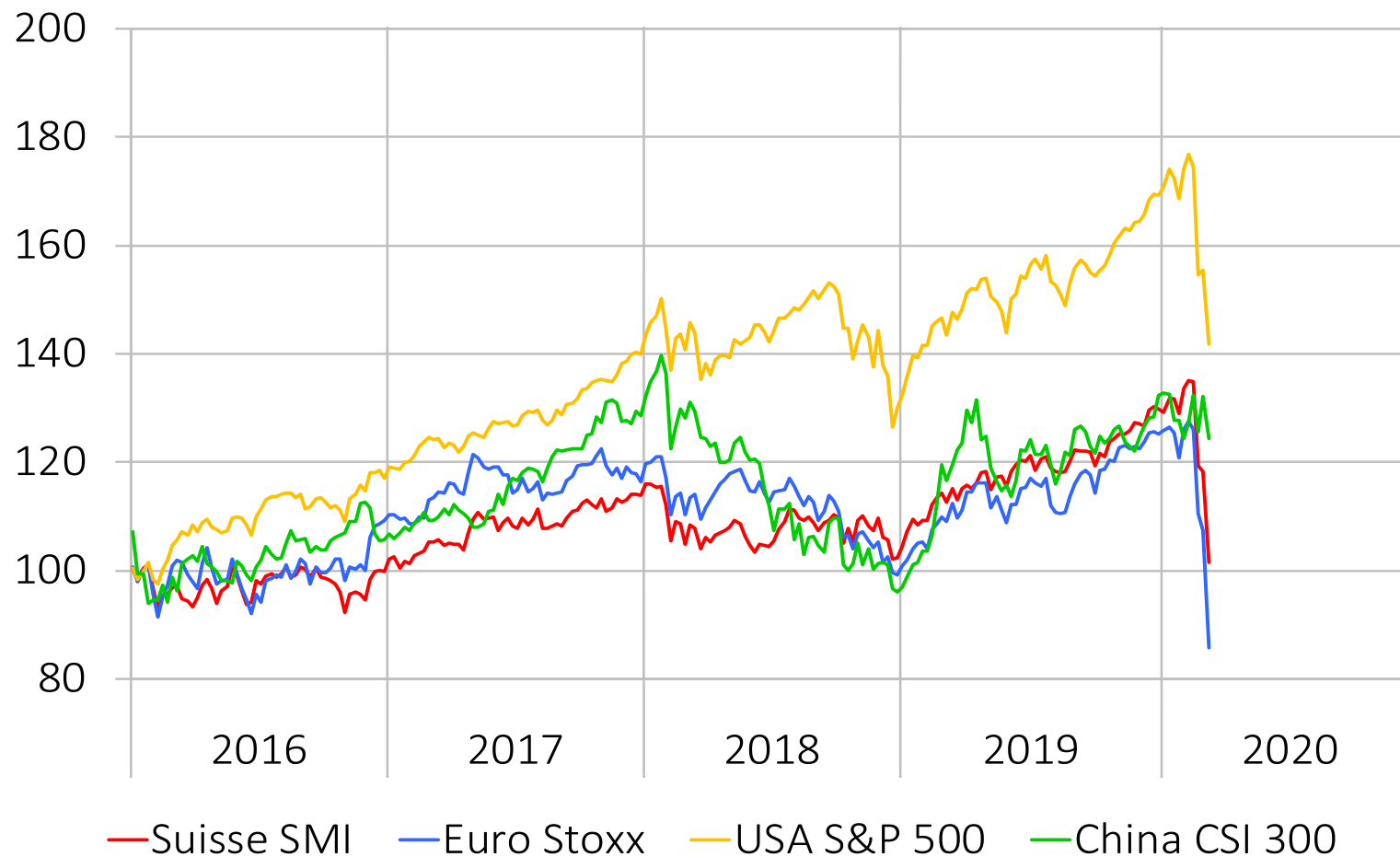

Sources : SWX, STOXX, S&P Dow Jones, CSI

Graphique 50 : Emprunts d'État à dix ans en %

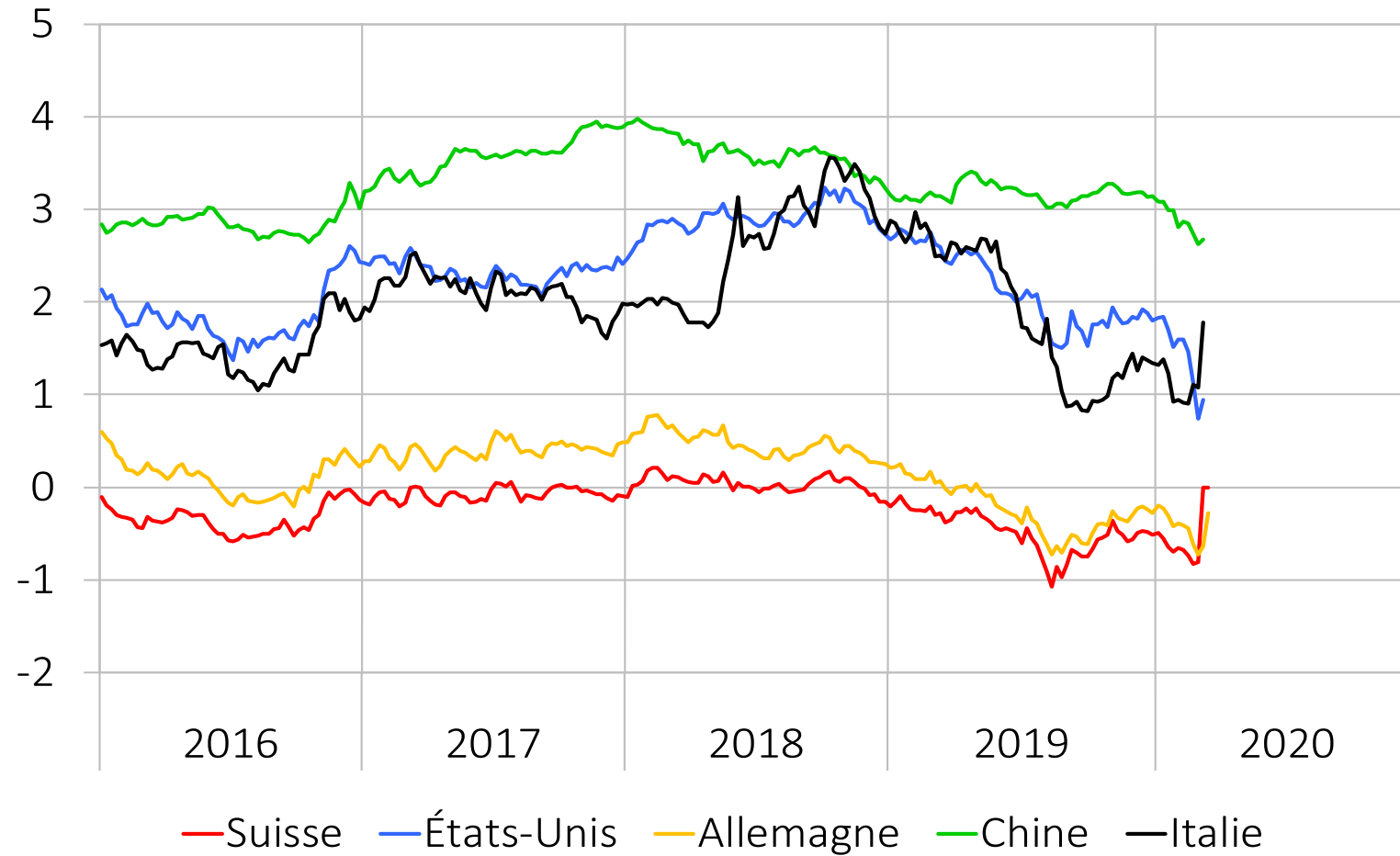

Source : Macrobond Financial AB

Graphique 51 : Cours de change nominal

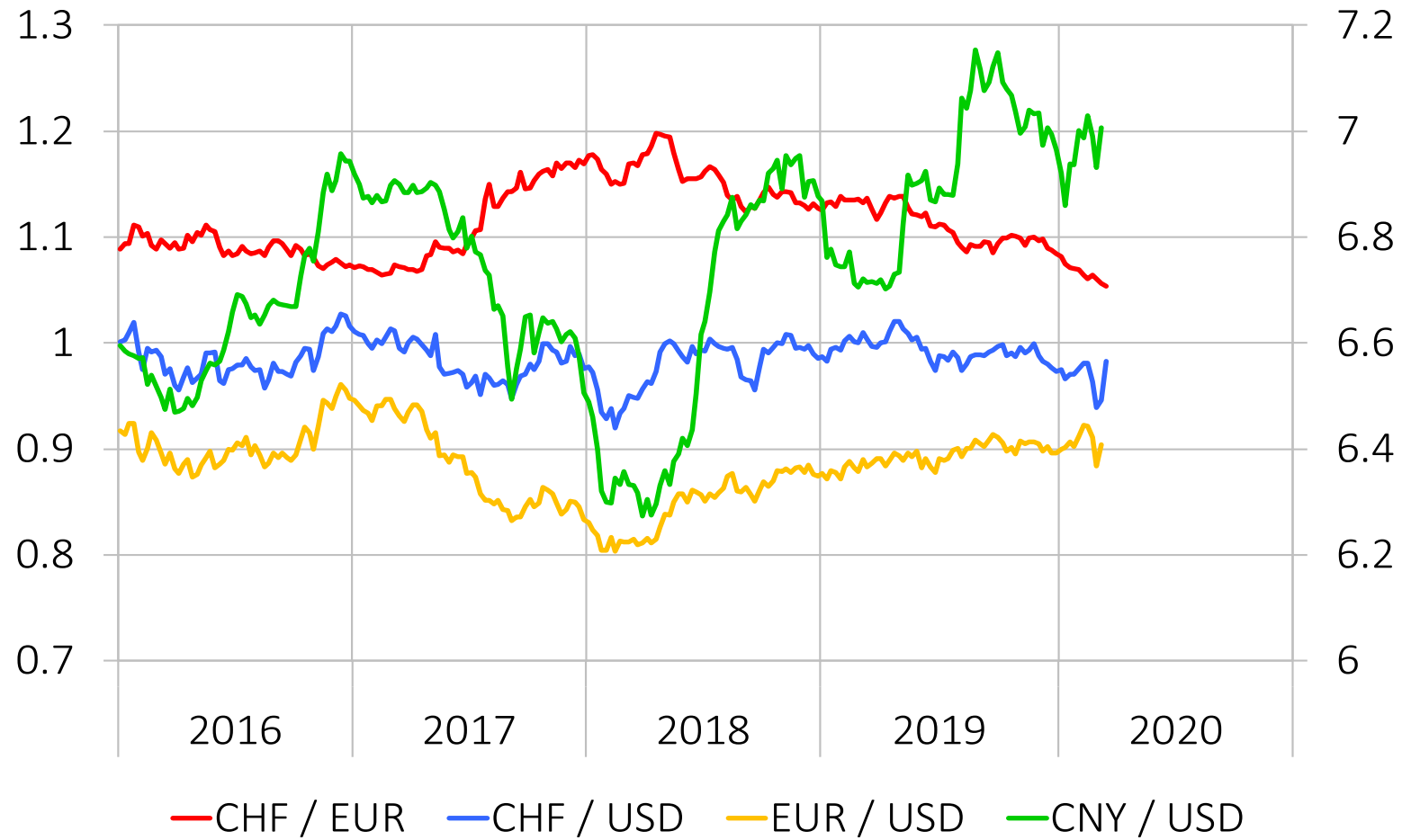

Source : BNS

Graphique 52 : Indices de cours de change réels pondérés par les échanges, moyenne historique = 100

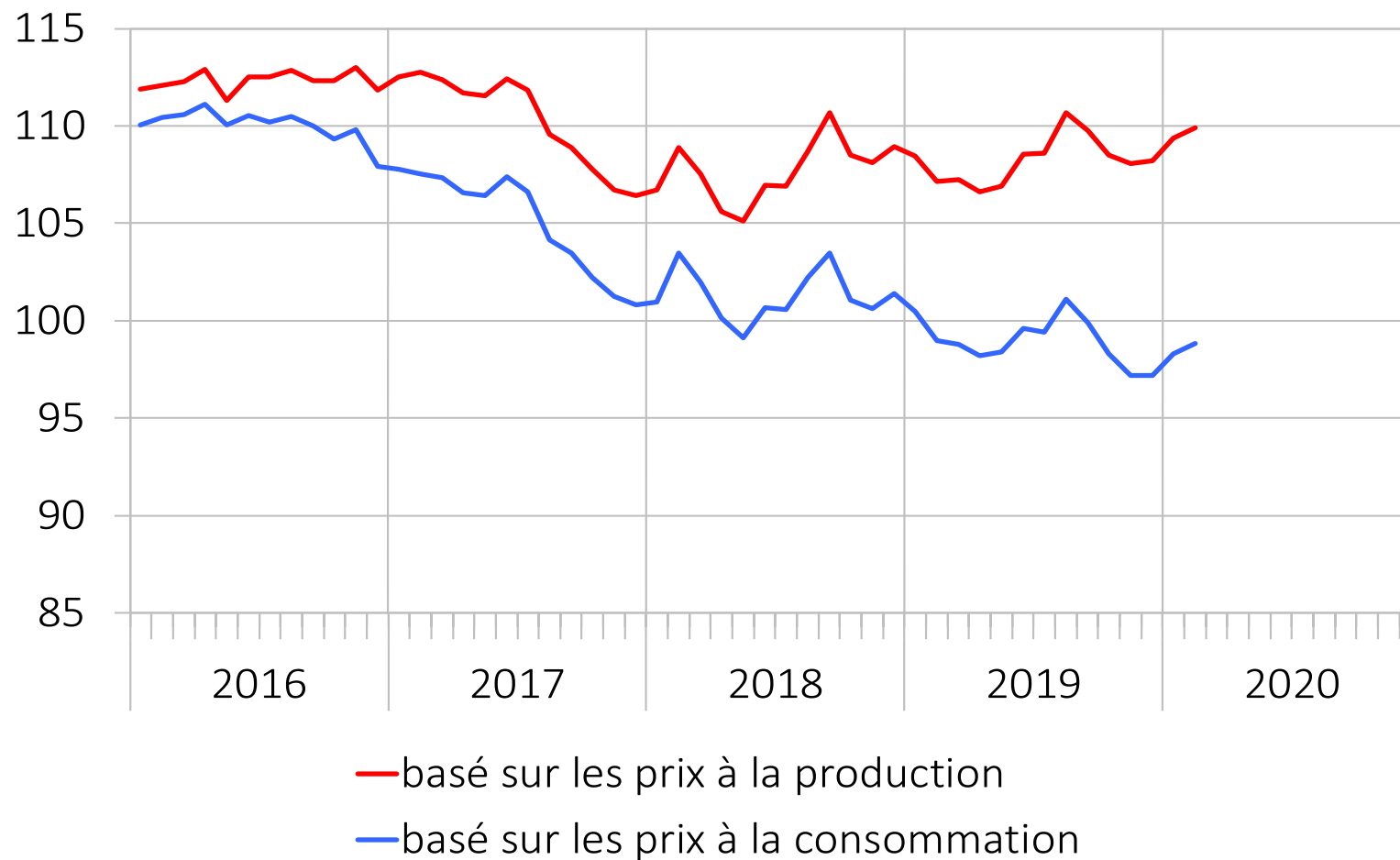

Source : BNS

Tableau 7: Quelques prévisions pour l'économie suisse
Publication mise à jour le 23.04.2020

Mis à jour

Aperçu

Quelques prévisions pour l'économie suisse				
comparaison des prévisions de avril 20 et mars 20				
variation en % par rapport à l'année précédente, taux				
prévisions pour:	2020		2021	
date des prévisions:	avril 20	mars 20	avril 20	mars 20
PIB corrigé des évènements sportifs ¹	-6.7%	-1.5%	5.2%	3.3%
PIB ¹	-6.7%	-1.3%	5.6%	3.3%
Dépenses de consommation:				
Consommation privée et ISBLSM	-7.5%	-0.5%	6.5%	2.4%
Etat	2.0%	1.6%	0.7%	1.0%
Investissements dans la construction	-1.5%	0.4%	0.0%	0.6%
Investissements en biens d'équipement	-16.0%	-5.0%	3.0%	7.5%
Exportations ²	-10.7%	-4.9%	9.6%	7.2%
Importations ²	-12.7%	-5.8%	8.4%	7.5%
Emploi (en équivalents plein-temps)	-1.5%	-0.5%	0.2%	1.1%
Taux de chômage	3.9%	2.8%	4.1%	3.0%
Indice suisse des prix à la consommation	-1.0%	-0.4%	-0.5%	0.2%

¹ prévisions corrigées des influences saisonnières et des effets calendaires

² sans objets de valeur

Source: SECO, Groupe d'experts de la Confédération pour les prévisions conjoncturelles

Tableau 8: Prévisions marché du travail
Publication mise à jour le 23.04.2020

Mis à jour

Prévisions marché du travail

	2019	2020	2021
Emploi (en équivalents plein-temps) ⁵	1.1%	-1.5%	0.2%
Taux de chômage	2.3%	3.9%	4.1%

⁵ sans secteur 1

Source: SECO, Groupe d'experts de la Confédération pour les prévisions conjoncturelles