

# Konjunkturtendenzen

Winter 2020/2021

Die in diesem Foliensatz enthaltenen Abbildungen und Tabellen stammen aus «Konjunkturtendenzen Winter 2020/2021» des SECO ([www.seco.admin.ch](http://www.seco.admin.ch))

# Inhaltsverzeichnis 1/5

## **Wirtschaftslage Schweiz**

- Folie 8            Bruttoinlandprodukt gemäss Produktionsansatz
- Folie 9            Beiträge der Branchen zum BIP-Wachstum
- Folie 10          Bruttoinlandprodukt gemäss Verwendungsansatz
- Folie 11          Beiträge zum BIP-Wachstum
- Folie 12          Komponenten der inländischen Endnachfrage
- Folie 13          Komponenten der Handelsbilanz
- Folie 14          Vollzeitäquivalente Beschäftigung in ausgewählten Branchen
- Folie 15          Beschäftigungsentwicklung im 3. Quartal 2020

## **Übrige Abbildungen**

- Folie 17          BIP im Vergleich
- Folie 18          Wöchentliche Wirtschaftsaktivität
- Folie 19          Wertschöpfung im Industriesektor
- Folie 20          Wertschöpfung Dienstleistungsbranchen
- Folie 21          Detailhandel

## Inhaltsverzeichnis 2/5

- Folie 22 BIP und internationale Sportgrossanlässe
- Folie 23 Privater Konsum
- Folie 24 Konsumentenstimmung
- Folie 25 Staatskonsum
- Folie 26 Bauinvestitionen
- Folie 27 Immobilienpreise
- Folie 28 Ausrüstungsinvestitionen
- Folie 29 Investitionen, Indikatoren
- Folie 30 Aussenhandel mit Waren
- Folie 31 Warenexporte, ausgewählte Rubrik
- Folie 32 Warenimporte, ausgewählte Rubriken
- Folie 33 Aussenhandel mit Dienstleistungen
- Folie 34 Logiernächte nach Herkunft der Gäste
- Folie 35 Quote der Stellensuchenden und Quote der Arbeitslosen
- Folie 36 Abgerechnete Kurzarbeit 2020
- Folie 37 Arbeitslosenquote

# Inhaltsverzeichnis 3/5

- Folie 38      Arbeitslosenquote nach Branchen
- Folie 39      Beschäftigung in Vollzeitäquivalenten
- Folie 40      Vollzeitäquivalente im 2. und im 3. Sektor
- Folie 41      Arbeitsmarktaussichten
- Folie 42      Landesindex der Konsumentenpreise (LIK)
- Folie 43      Beiträge zur Inflation
- Folie 44      Wöchentliche Wirtschaftsaktivität
- Folie 45      Wachstumsbeiträge der Indikatoren
- Folie 46      Indikatoren im WWA
- Folie 47      Wöchentliche Wirtschaftsaktivität seit 2005
- Folie 48      BIP-Prognose, Sportevent-bereinigt
- Folie 49      BIP-Prognose und Wachstumsbeiträge
- Folie 50      Weltnachfrage
- Folie 51      Internationale und monetäre Rahmenbedingungen, Dezember 2020
- Folie 52      Konjunktur Schweiz, Dezember 2020
- Folie 53      BIP-Prognose und Szenarien, Niveau

# Inhaltsverzeichnis 4/5

- Folie 54 BIP-Prognose und Szenarien, Wachstum
- Folie 55 Konjunkturprognose von Dezember 2020 und Konjunkturszenarien
- Folie 56 Einkaufsmanagerindizes (PMI)
- Folie 57 BIP international
- Folie 58 Beiträge der Komponenten, Euroraum
- Folie 59 BIP, ausgewählte Euroländer
- Folie 60 Erwerbslosigkeit international
- Folie 61 Wirtschaftseinschätzung, Euroraum
- Folie 62 Beiträge der Komponenten, USA
- Folie 63 BIP, Bric-Staaten
- Folie 64 Indikatoren, China, 2020
- Folie 65 Rohölpreis
- Folie 66 Inflation international
- Folie 67 Geldpolitische Leitzinsen
- Folie 68 Aktienmärkte

# Inhaltsverzeichnis 5/5

- Folie 69 Renditen für 10-jährige Staatsanleihen
- Folie 70 Reale Wechselkursindizes

# Wirtschaftslage Schweiz

## Tabelle 1: Bruttoinlandprodukt gemäss Produktionsansatz

Real, saisonbereinigt, Veränderung zum Vorquartal in %

	2019:4	2020:1	2020:2	2020:3
Verarbeitendes Gewerbe	-0.3	-1.8	-10.7	8.6
Baugewerbe	0.5	-2.4	-7.2	7.1
Handel	1.2	-0.3	-1.8	9.5
Gastgewerbe	0.5	-17.8	-53.2	72.9
Finanz, Versicherung	1.0	0.2	-1.5	-0.3
Unternehmensnahe Dienstleistungen	0.3	-1.6	-6.9	5.8
Öffentliche Verwaltung	0.8	1.1	0.1	0.1
Gesundheit, Soziales	0.5	-3.6	-8.4	12.0
Kunst, Unterhaltung, Erholung	-0.7	-8.6	-37.3	61.9
Übrige	-0.2	-2.7	-9.5	7.7
Bruttoinlandprodukt	0.4	-1.7	-7.0	7.2
Bruttoinlandprodukt Sportevent-bereinigt	0.4	-1.8	-7.1	7.2

Quelle: SECO



**Abbildung 19: Beiträge der Branchen zum BIP-Wachstum**  
 Real, saisonbereinigt, gegenüber dem Vorquartal, in Prozentpunkten

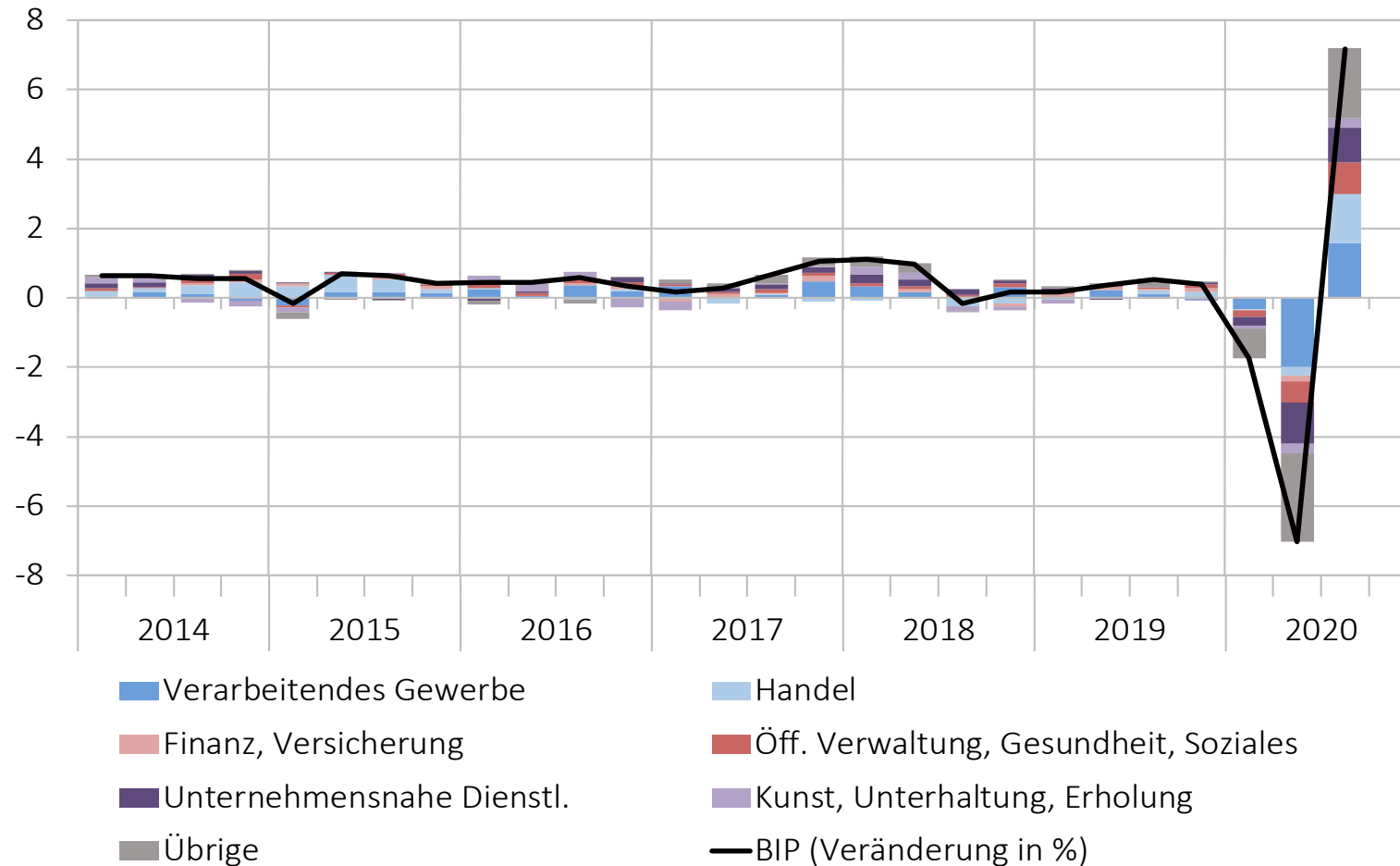

Quelle: SECO

## Tabelle 2: Bruttoinlandprodukt gemäss Verwendungsansatz

Real, saisonbereinigt, Veränderung zum Vorquartal in %

	2019:4	2020:1	2020:2	2020:3
Privater Konsum	0.5	-4.1	-8.1	11.9
Staatskonsum	0.6	0.8	0.0	0.2
Bauinvestitionen	0.4	0.2	-5.0	5.1
Ausrüstungsinvestitionen	6.6	-5.0	-10.1	8.8
Warenexporte ohne Wertsachen	0.9	1.9	-7.9	6.9
Warenexporte ohne Wertsachen und Transithandel	-1.0	2.1	-13.9	10.5
Dienstleistungsexporte	-0.2	-6.3	-15.3	1.4
Warenimporte ohne Wertsachen	-2.2	-0.4	-14.2	11.2
Dienstleistungsimporte	0.3	0.0	-23.0	9.9
Bruttoinlandprodukt	0.4	-1.7	-7.0	7.2

Quelle: SECO

### **Tabelle 3: Beiträge zum BIP-Wachstum**

Real, saisonbereinigt, gegenüber dem Vorquartal, in Prozentpunkten

	2019:4	2020:1	2020:2	2020:3
Inländische Endnachfrage	1.4	-2.9	-6.2	7.9
Vorratsveränderungen inkl. statistischer Diskrepanz	-1.9	1.5	-2.9	0.7
Handelsbilanz ohne Wertsachen	0.9	-0.3	2.1	-1.4

Quelle: SECO

## Abbildung 20: Komponenten der inländischen Endnachfrage

Beiträge zum BIP-Wachstum gegenüber dem Vorquartal in Prozentpunkten, real, saisonbereinigt

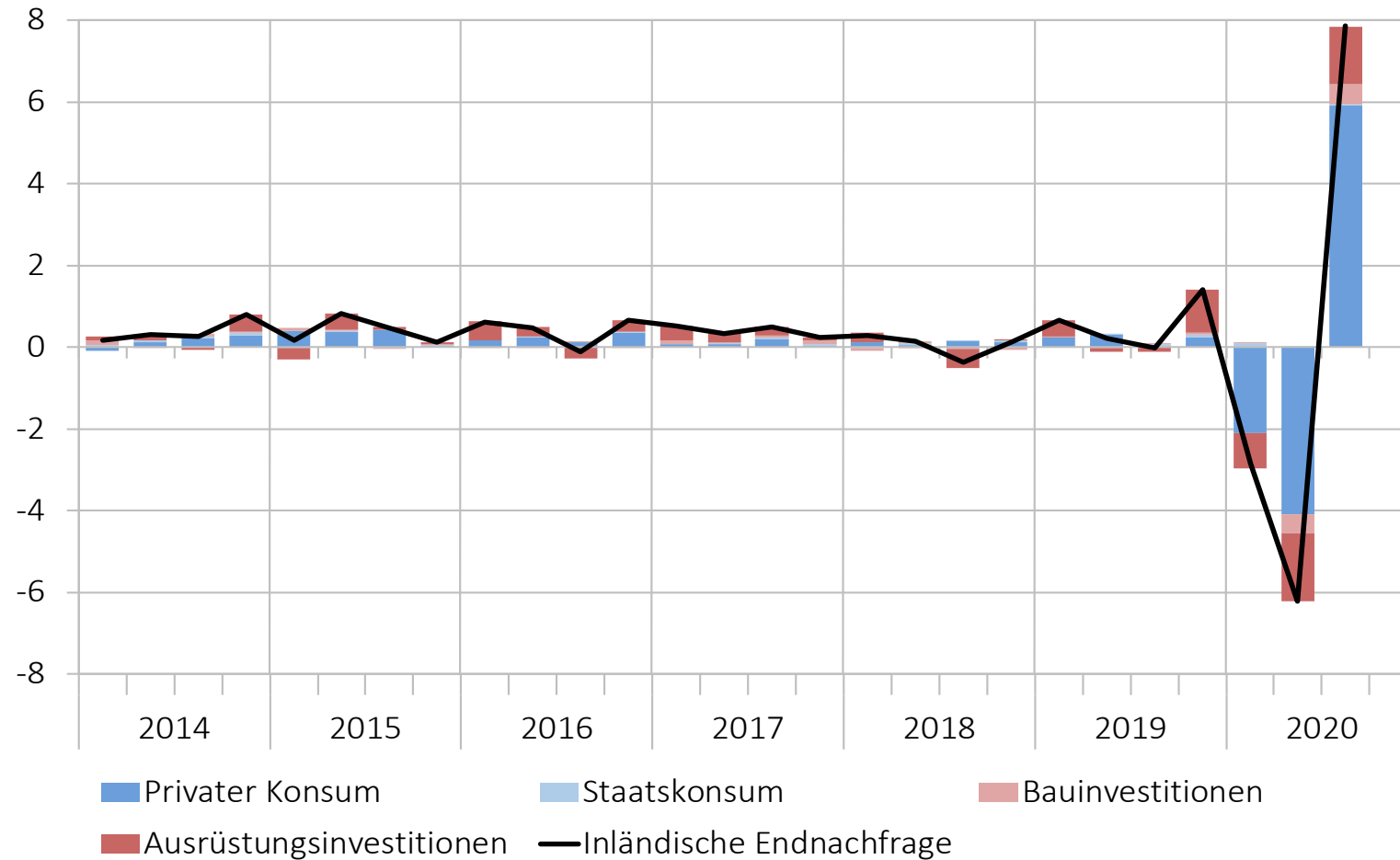

Quelle: SECO

## Abbildung 21: Komponenten der Handelsbilanz

Beiträge zum BIP-Wachstum gegenüber dem Vorquartal in Prozentpunkten, real, saisonbereinigt, Warenexporte und -importe ohne Wertsachen

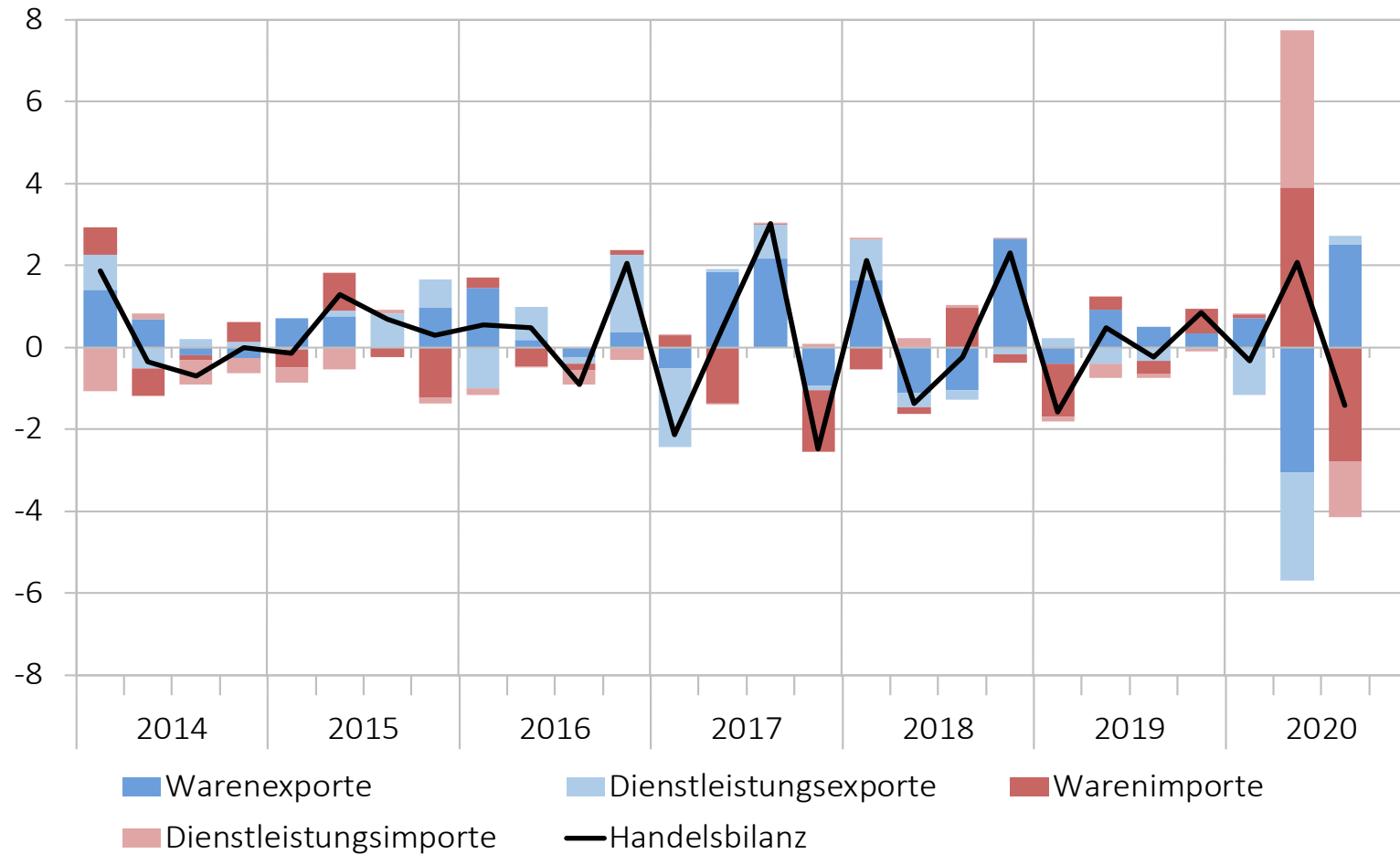

Quelle: SECO

**Tabelle 4: Vollzeitäquivalente Beschäftigung in ausgewählten Branchen**  
 Anteile an der Gesamtbeschäftigung im 3. Quartal 2020, Veränderung zum Vorjahresquartal in %

	Anteil 2020:3	2019:4	2020:1	2020:2	2020:3
SEKTOR 2	25.0	1.2	0.6	-0.4	-1.0
Pharma	1.1	0.4	0.7	0.9	2.1
Metalle	2.3	2.6	0.9	0.0	-1.6
Datenverarbeitungsgeräte und Uhren	2.6	0.7	0.0	-1.8	-4.3
Maschinenbau	1.8	-0.7	-0.3	-1.1	-0.3
Baugewerbe	8.4	2.7	1.5	0.4	0.0
SEKTOR 3	75.0	1.5	0.9	-0.1	0.3
Handel	12.8	0.1	0.0	-0.1	0.5
Verkehr	5.1	1.7	0.4	-0.2	-0.8
Gastgewerbe	4.4	4.9	-2.6	-10.7	-9.3
Finanz, Versicherung	5.2	0.3	0.0	0.2	1.3
Freiberufliche Dienstleistungen	9.1	2.5	2.0	1.3	1.1
Öffentliche Verwaltung	4.2	1.3	1.2	1.9	1.8
Erziehung, Unterricht	5.9	2.5	4.9	4.4	3.4
Gesundheit, Soziales	13.4	1.3	1.2	2.1	2.9
TOTAL	100.0	1.4	0.8	-0.2	-0.1

Quelle: BFS

## Abbildung 22: Beschäftigungsentwicklung im 3. Quartal 2020

Vollzeitäquivalente, Veränderung zum Vorjahresquartal in %

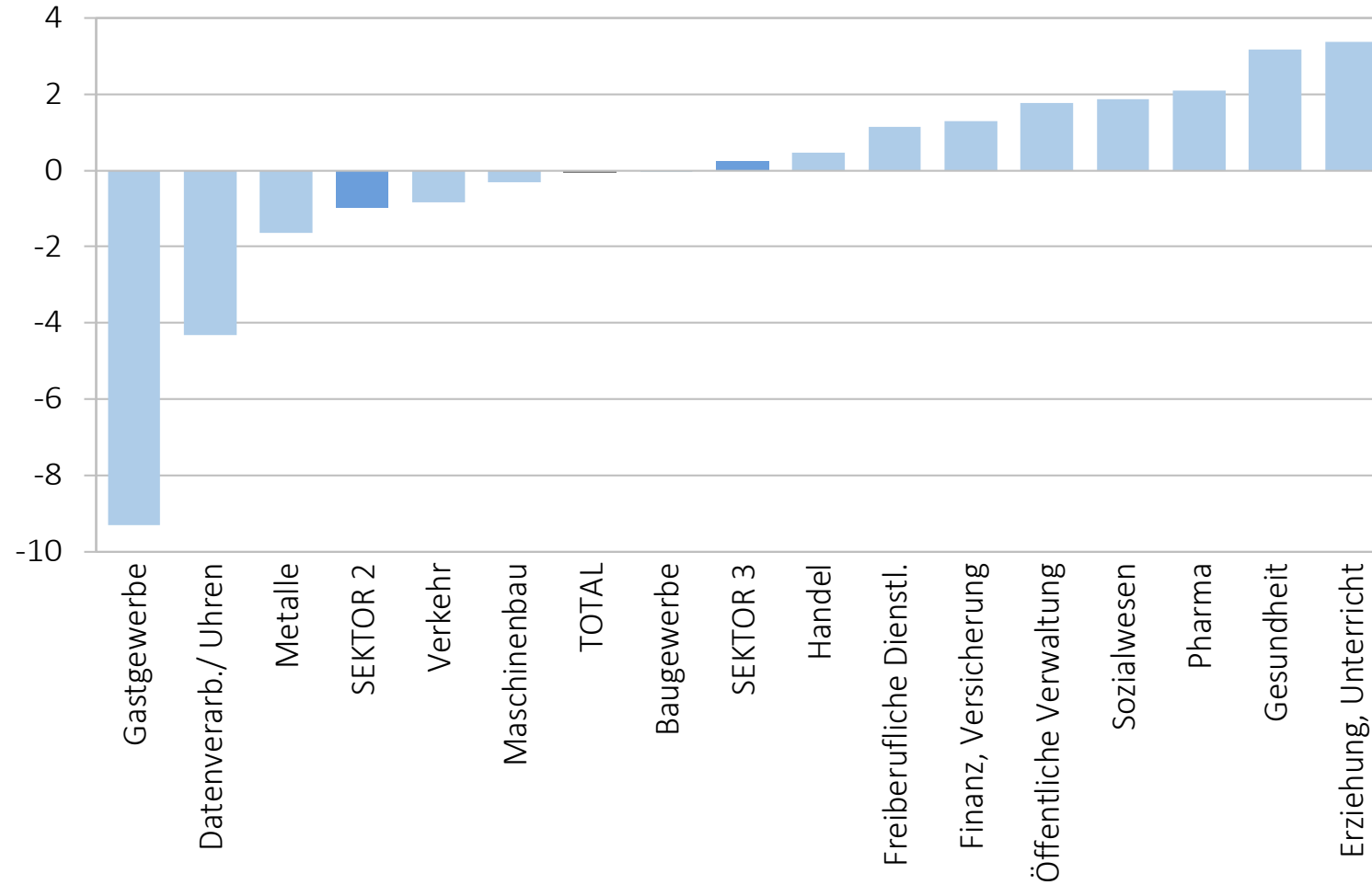

Quelle: BFS

# Übrige Abbildungen



# Abbildung 1: BIP im Vergleich

Real, saisonbereinigt, Niveau: 4. Quartal 2019 = 100

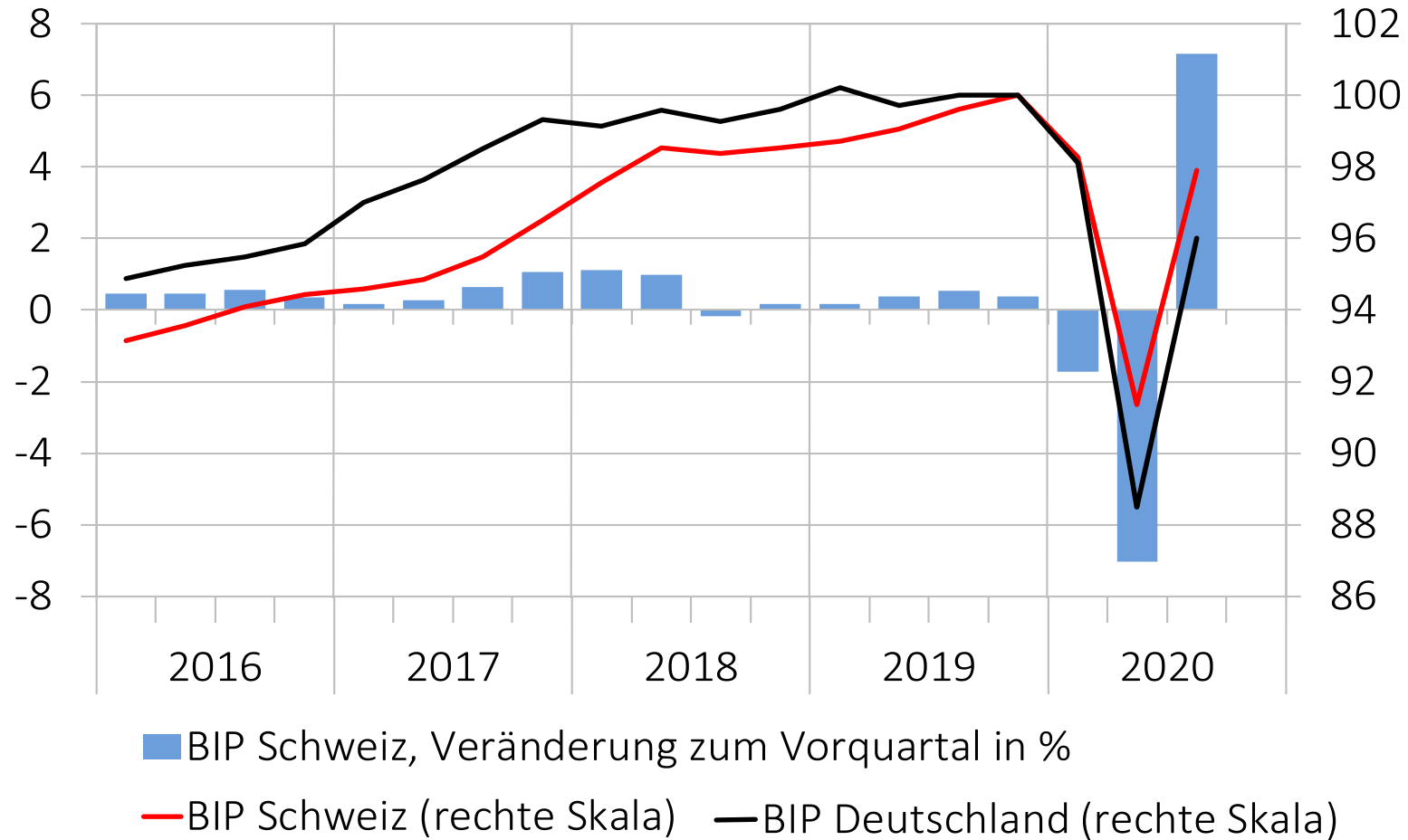

Quellen: SECO, Destatis

## Abbildung 2: Wöchentliche Wirtschaftsaktivität

BIP: real, saison- und Sportevent-bereinigt

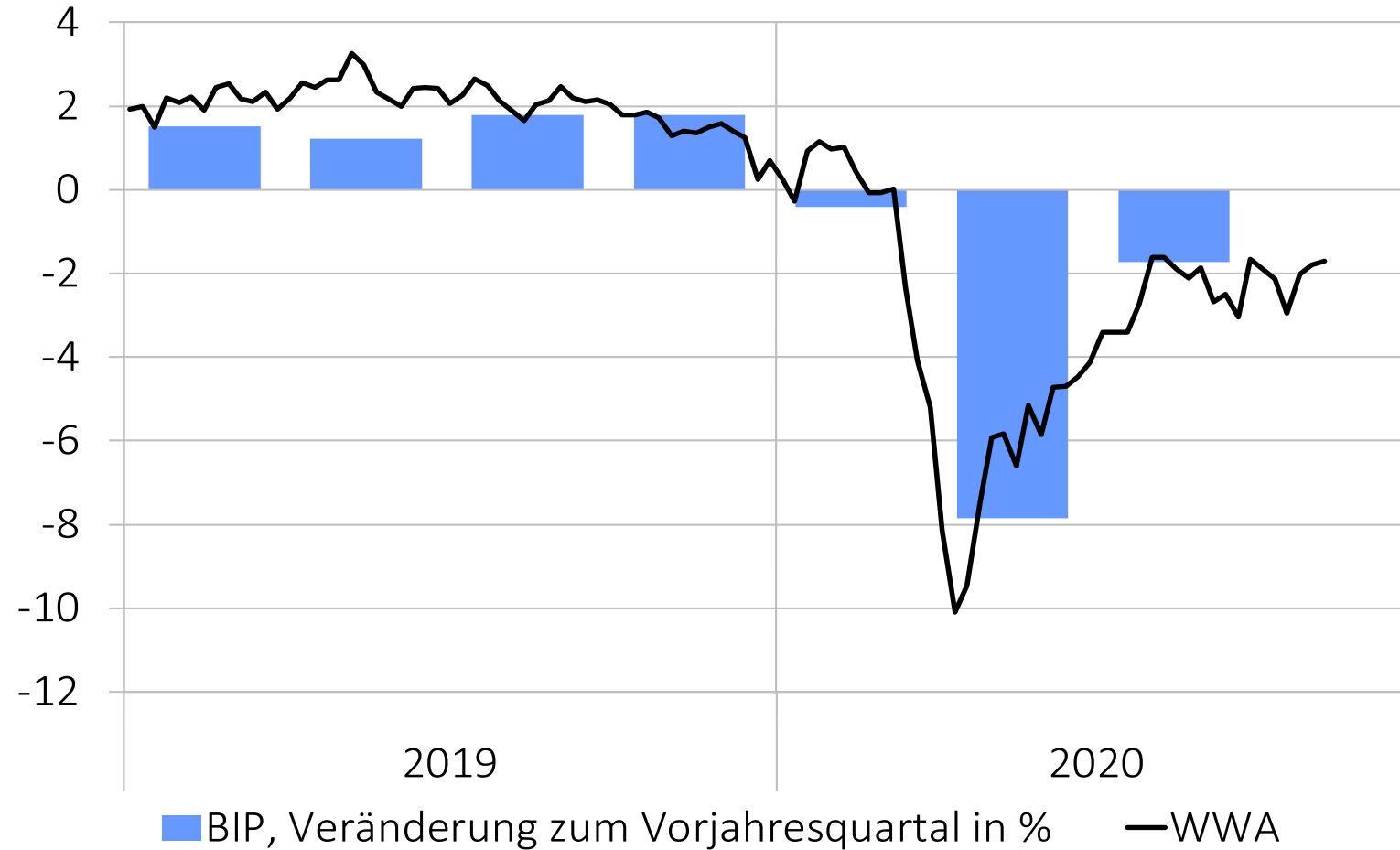

Quelle: SECO

### Abbildung 3: Wertschöpfung im Industriesektor

Real, saisonbereinigt, Jahresmittel 2014 = 100

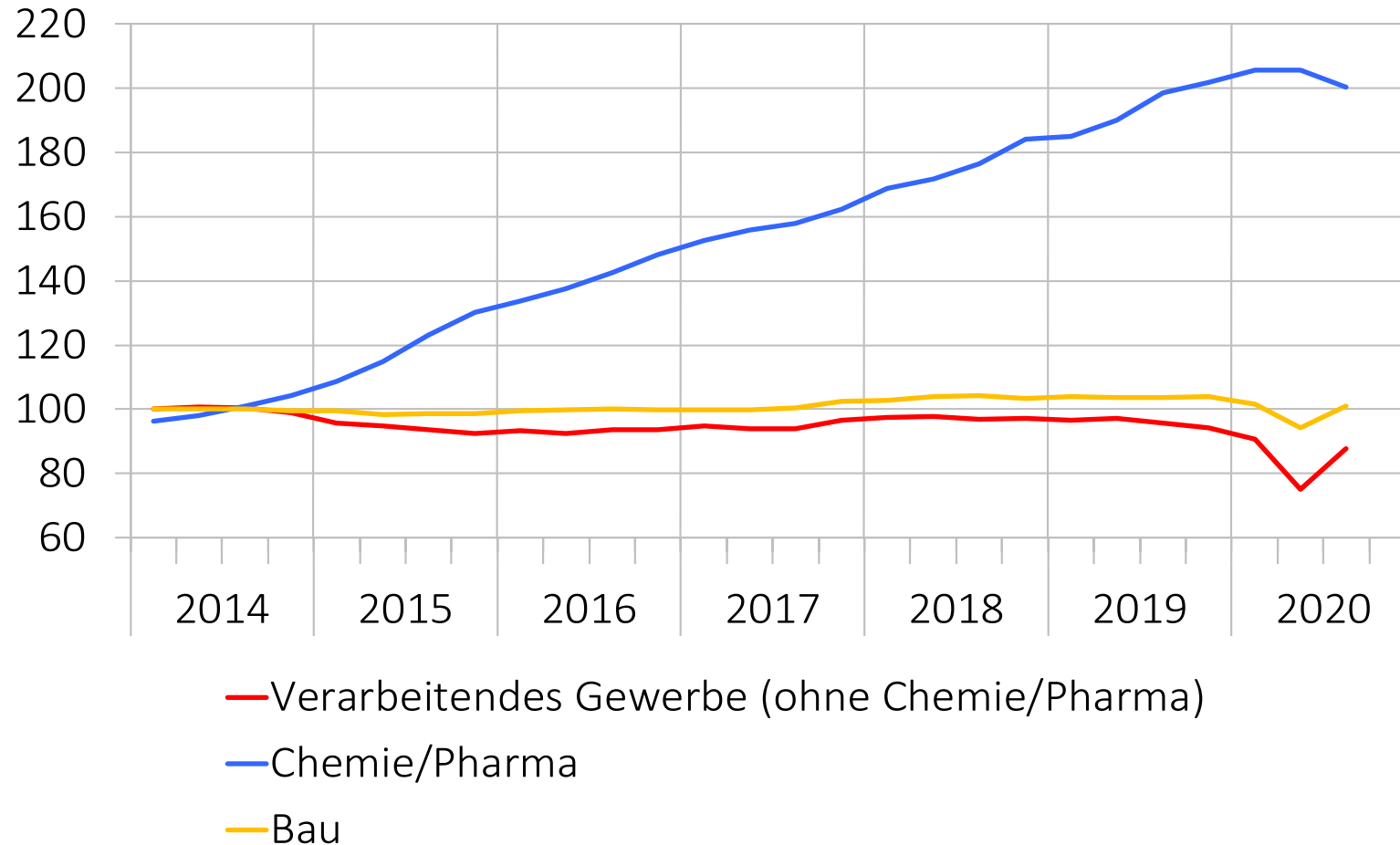

Quelle: SECO

## Abbildung 4: Wertschöpfung Dienstleistungsbranchen

Real, saisonbereinigt, Jahresmittel 2014 = 100

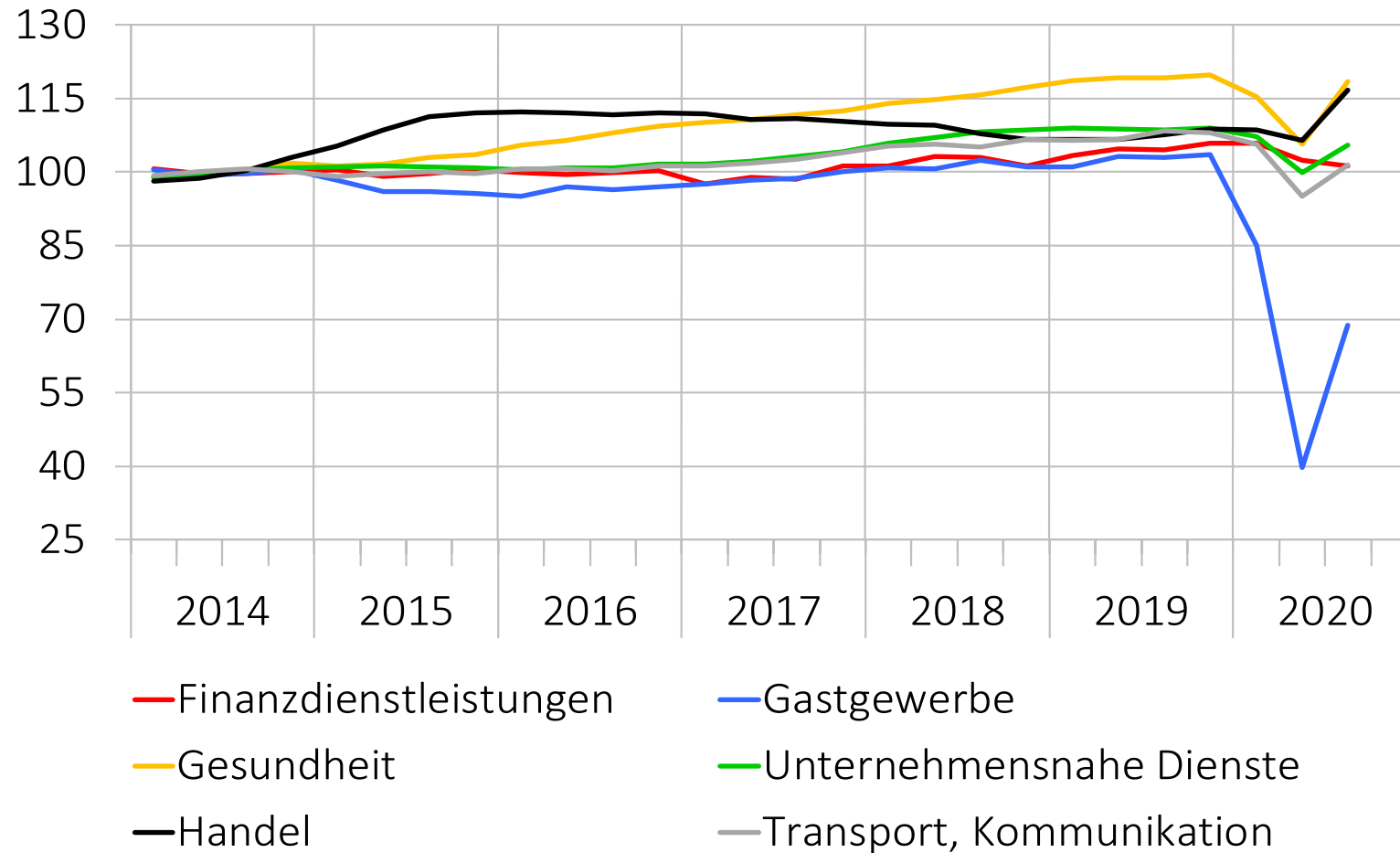

Quelle: SECO

## Abbildung 5: Detailhandel

Umsätze: real, kalenderbereinigt, Veränderung zum Vor-jahresmonat in %, Geschäftslage: Saldo, saisonbereinigt

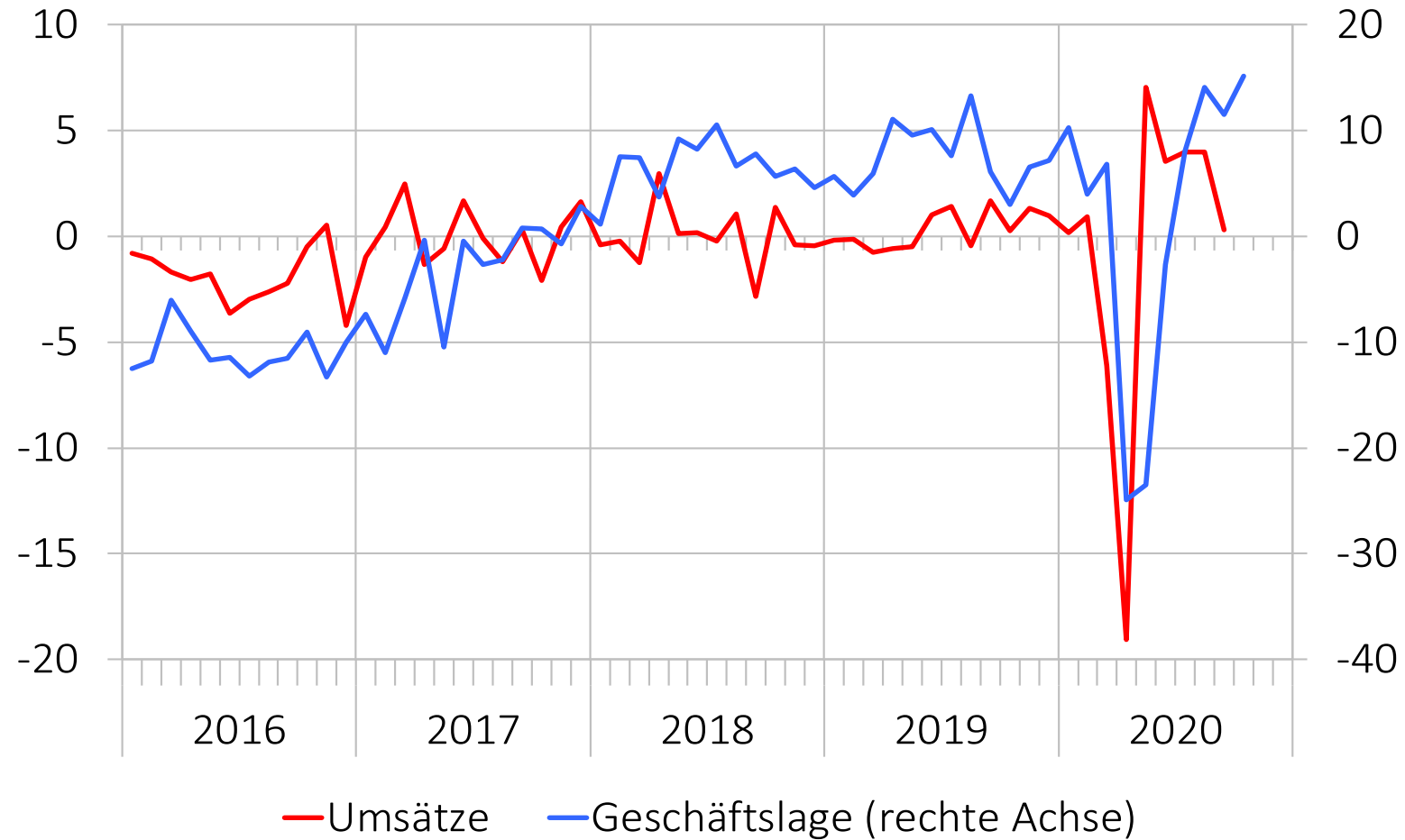

Quellen: BFS, KOF

## Abbildung 6: BIP und internationale Sportgrossanlässe

Real, saisonbereinigt, Veränderung zum Vorquartal in %

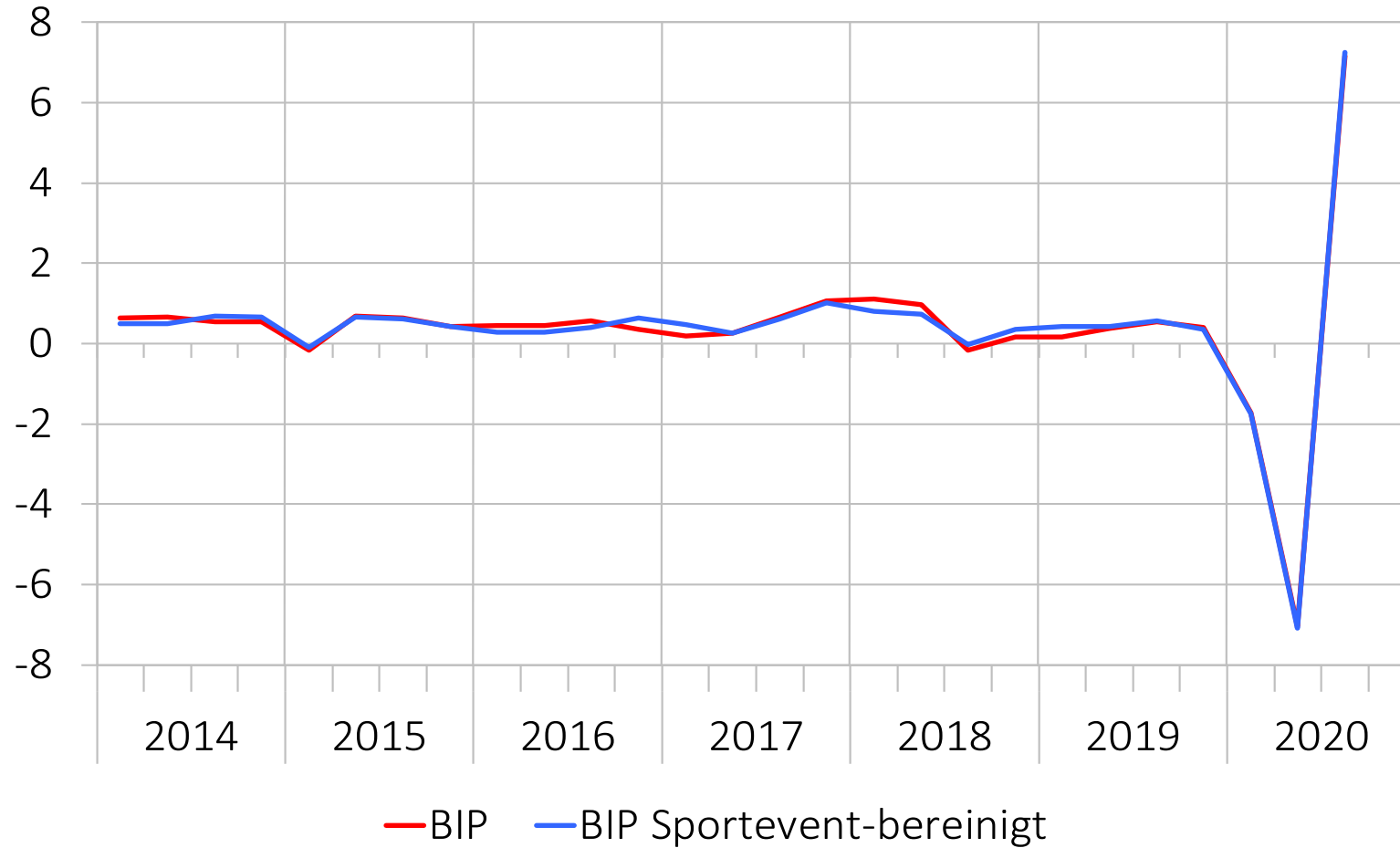

Quelle: SECO

## Abbildung 7: Privater Konsum

Real, saisonbereinigt, Niveau in Mrd. Franken

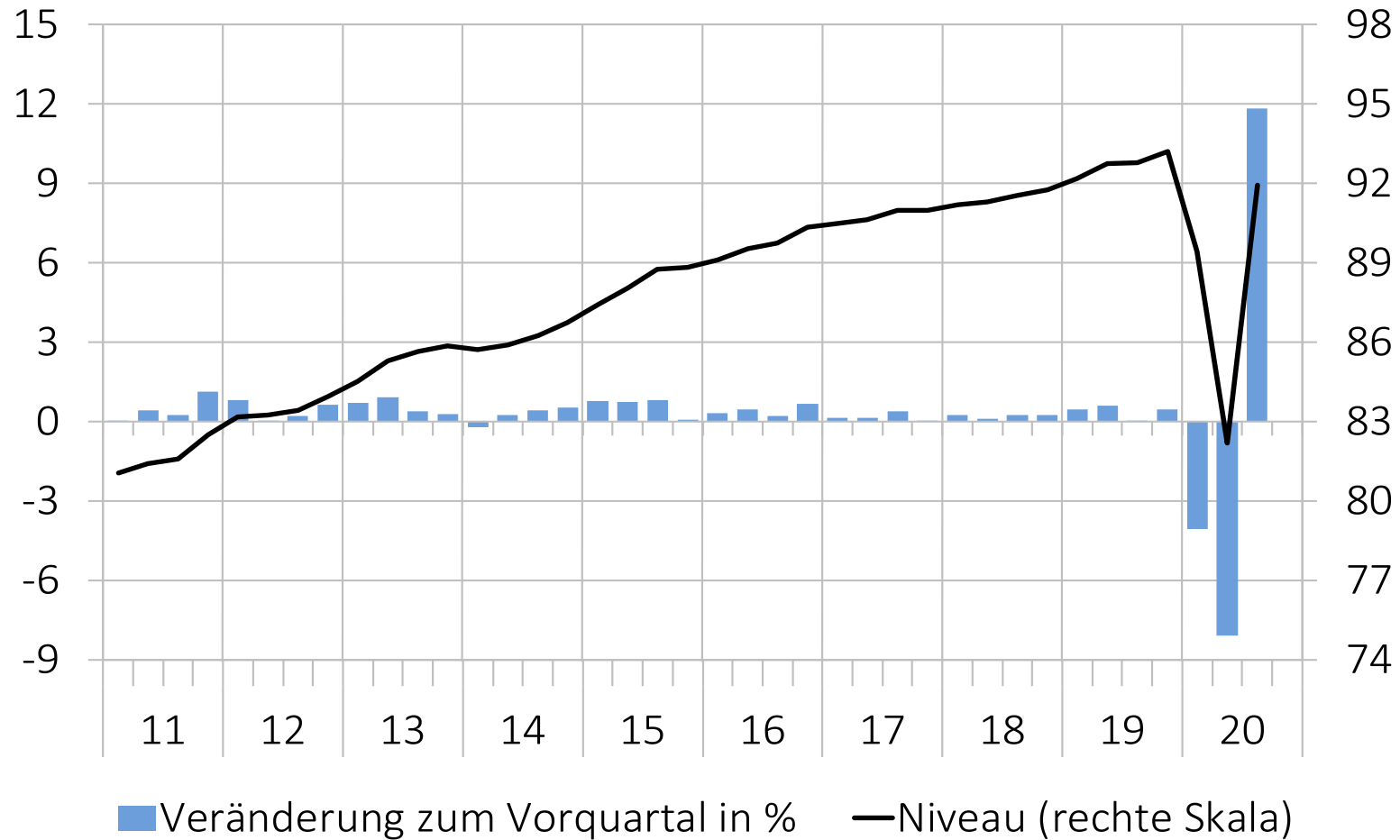

Quelle: SECO

## Abbildung 8: Konsumentenstimmung

Saisonbereinigt, Beiträge der Teilindizes zur Abweichung des Gesamtindex von seinem Mittelwert

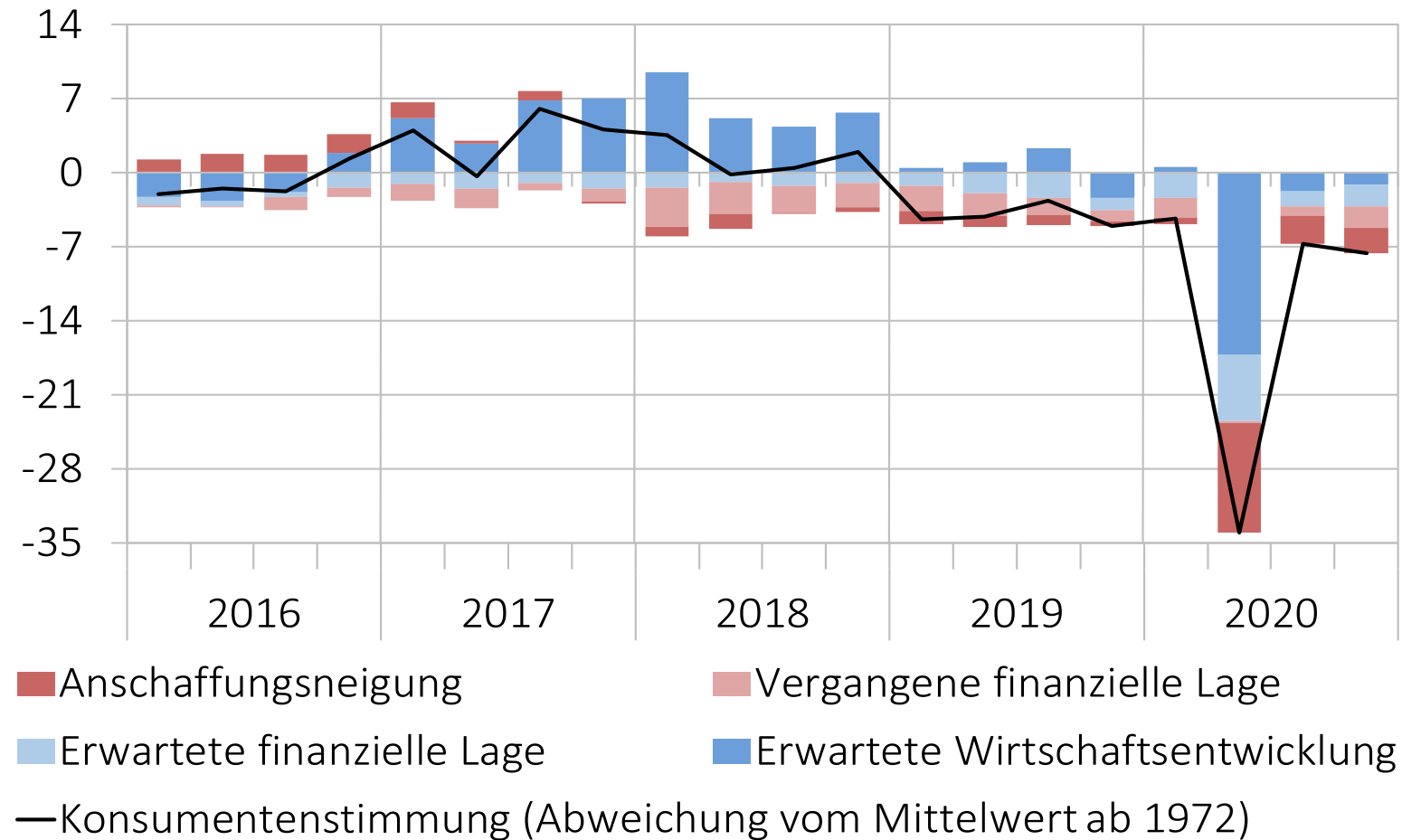

Quelle: SECO



## Abbildung 9: Staatskonsum

Real, saisonbereinigt, Niveau in Mrd. Franken

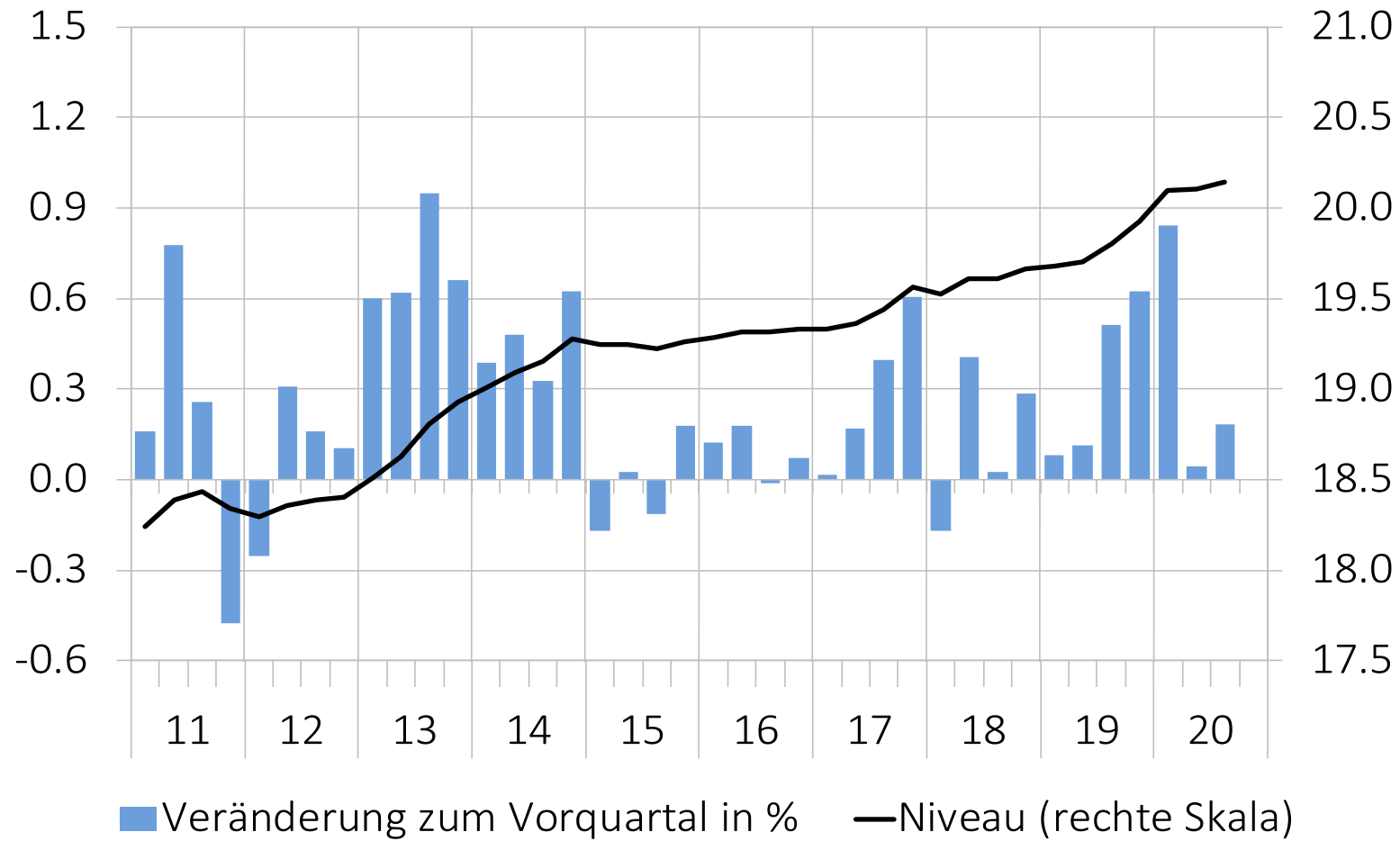

Quelle: SECO

**Abbildung 10: Bauinvestitionen**  
 Real, saisonbereinigt, Niveau in Mrd. Franken

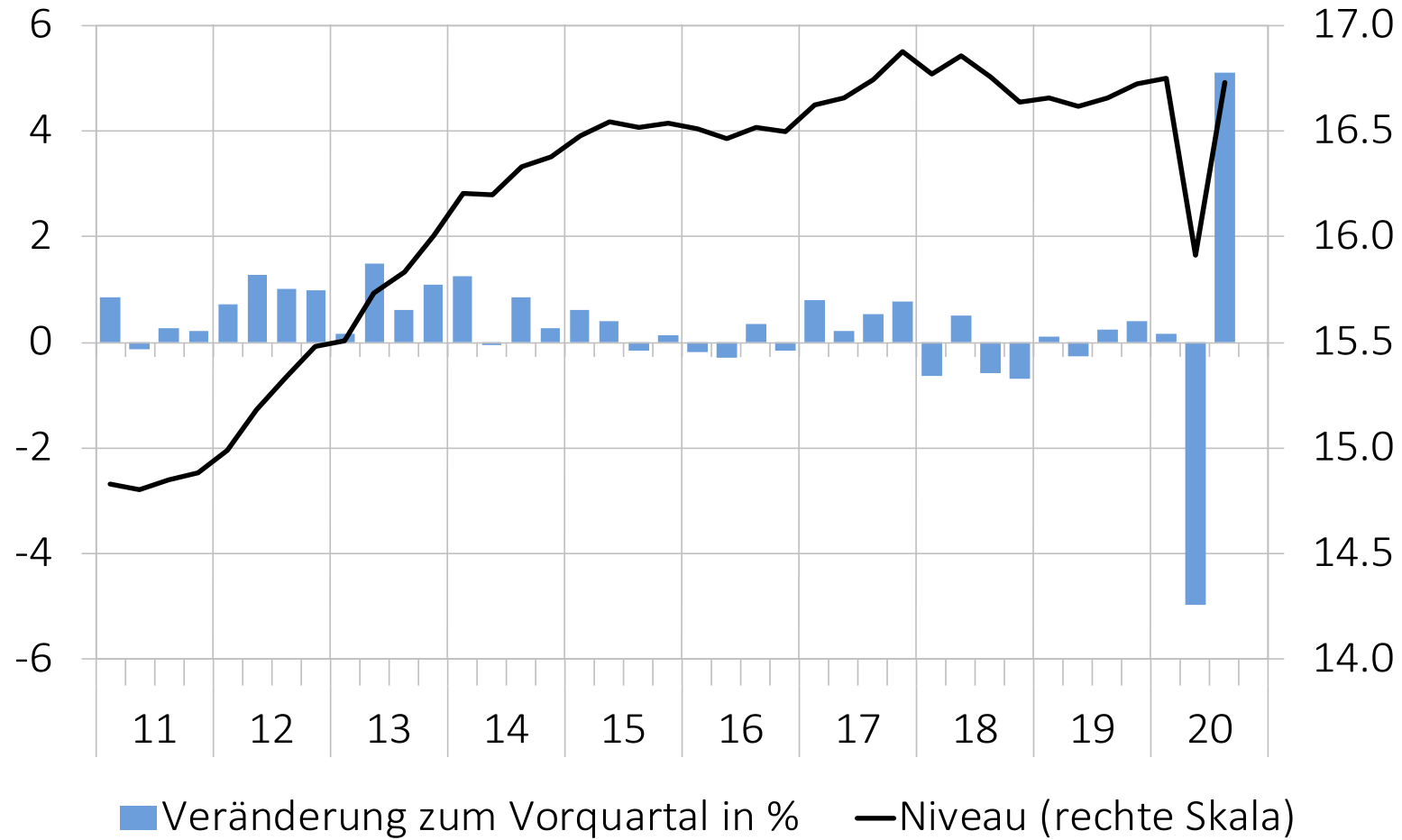

Quelle: SECO

## Abbildung 11: Immobilienpreise

Transaktionspreise, nominal, 1. Quartal 2011 = 100

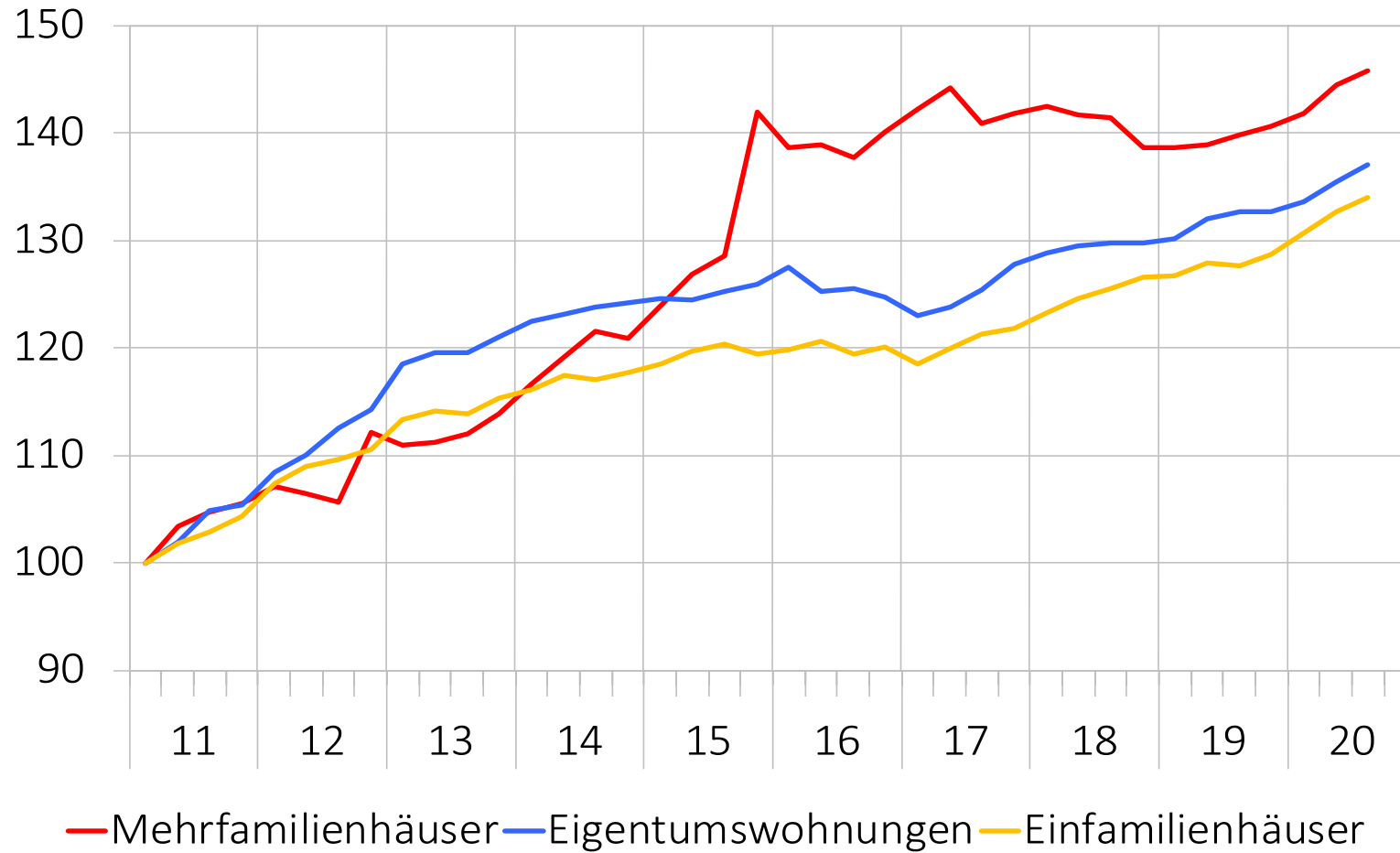

Quelle: Wüest Partner, Fahrländer, IAZI

## Abbildung 12: Ausrüstungsinvestitionen

Real, saisonbereinigt, Niveau in Mrd. Franken

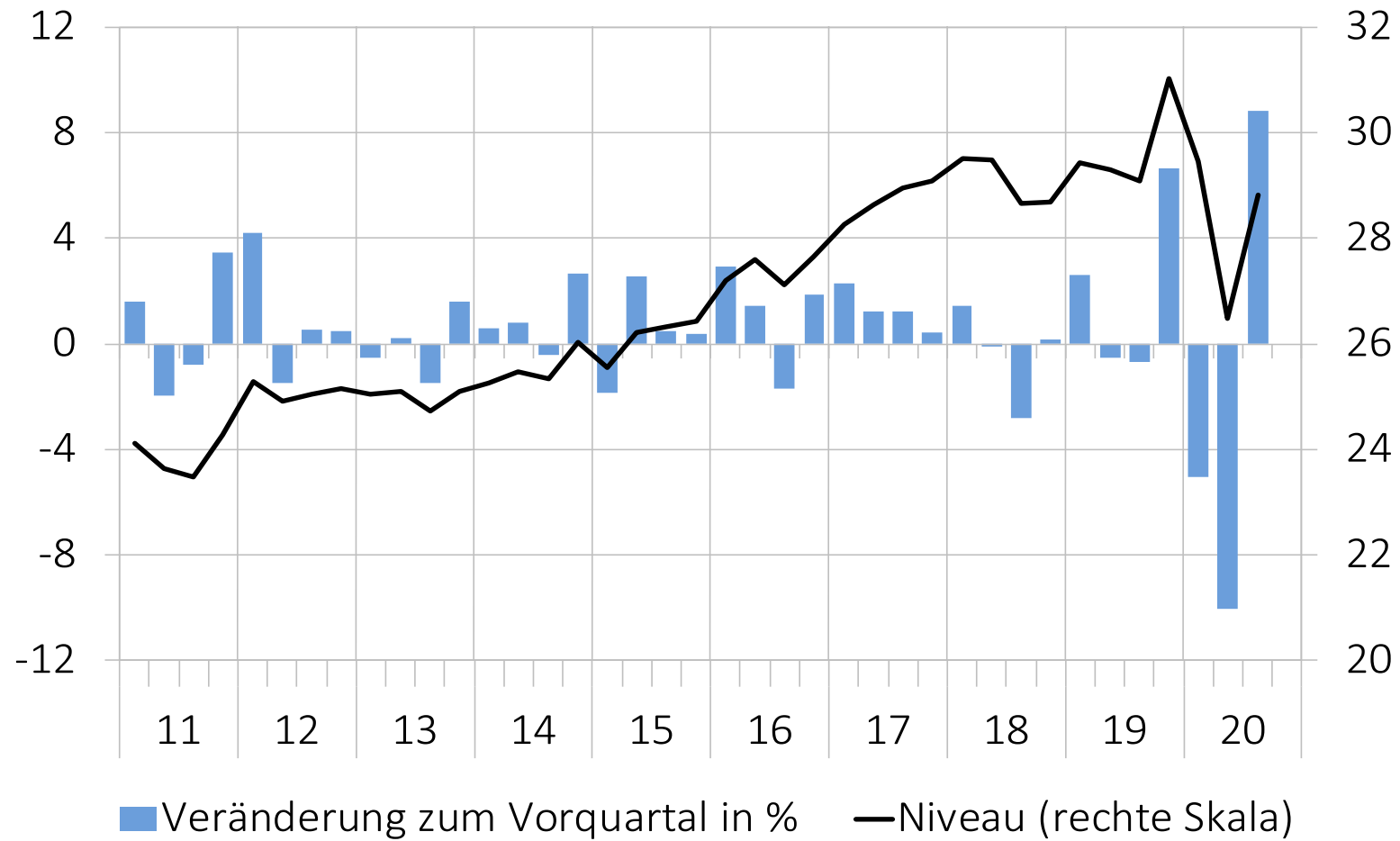

Quelle: SECO

**Abbildung 13: Investitionen, Indikatoren**  
Saldo, saisonbereinigt

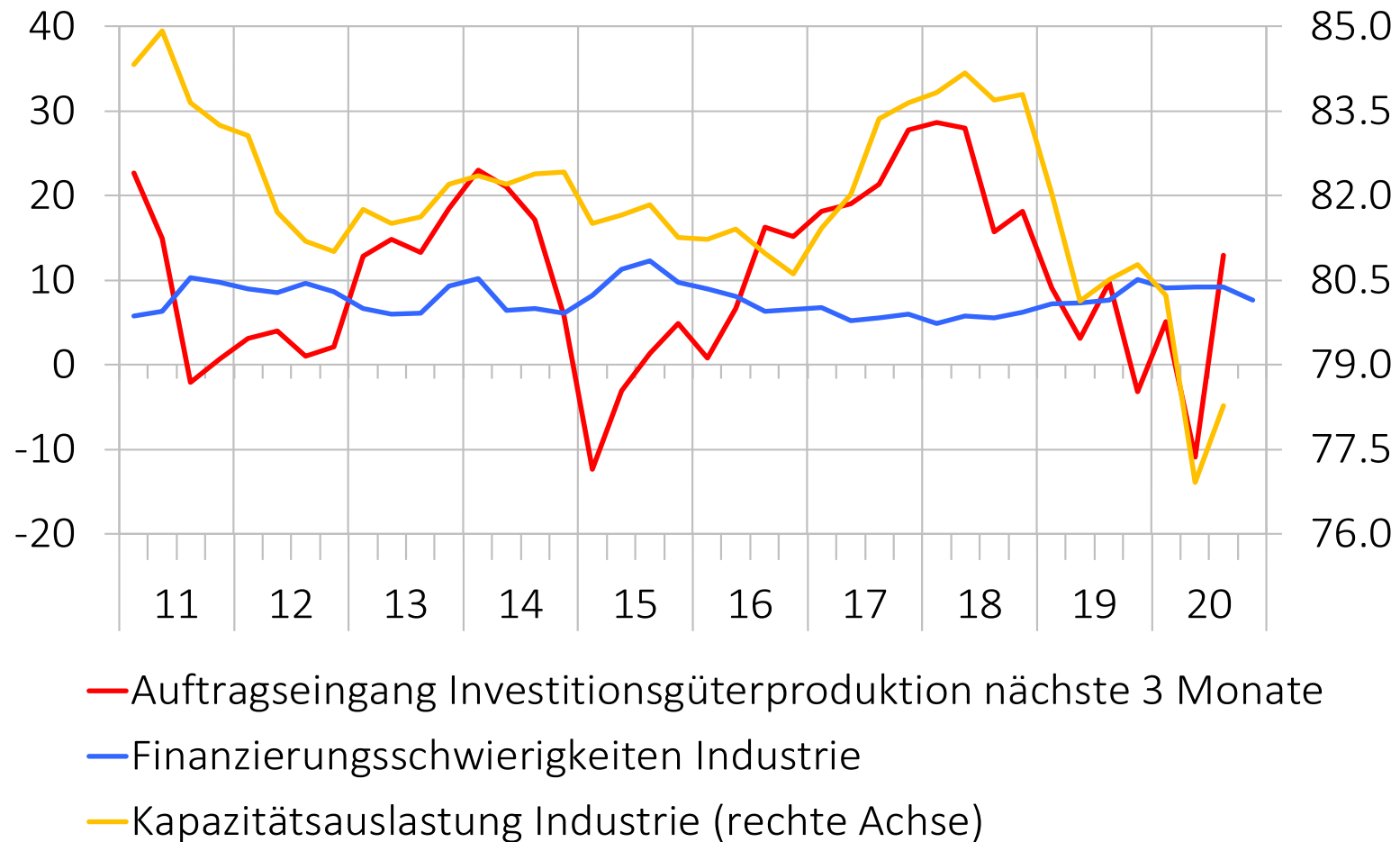

Quelle: KOF

## Abbildung 14: Aussenhandel mit Waren

Real, saisonbereinigt, Jahresmittel 2011 = 100

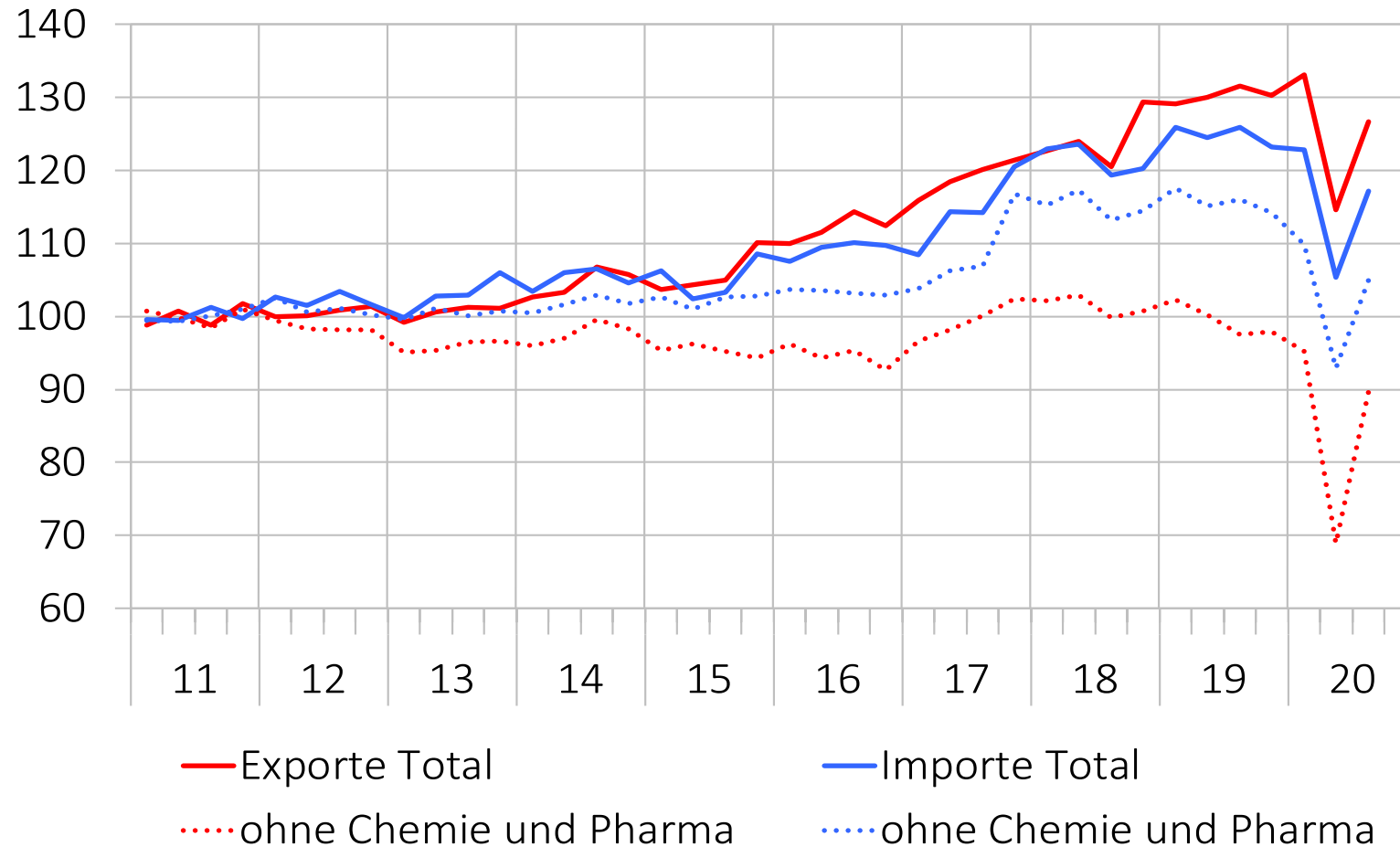

Quelle: SECO

## Abbildung 15: Warenexporte, ausgewählte Rubriken

Real, saisonbereinigt, Jahresmittel 2017 = 100, Anteile 2019 in Klammern

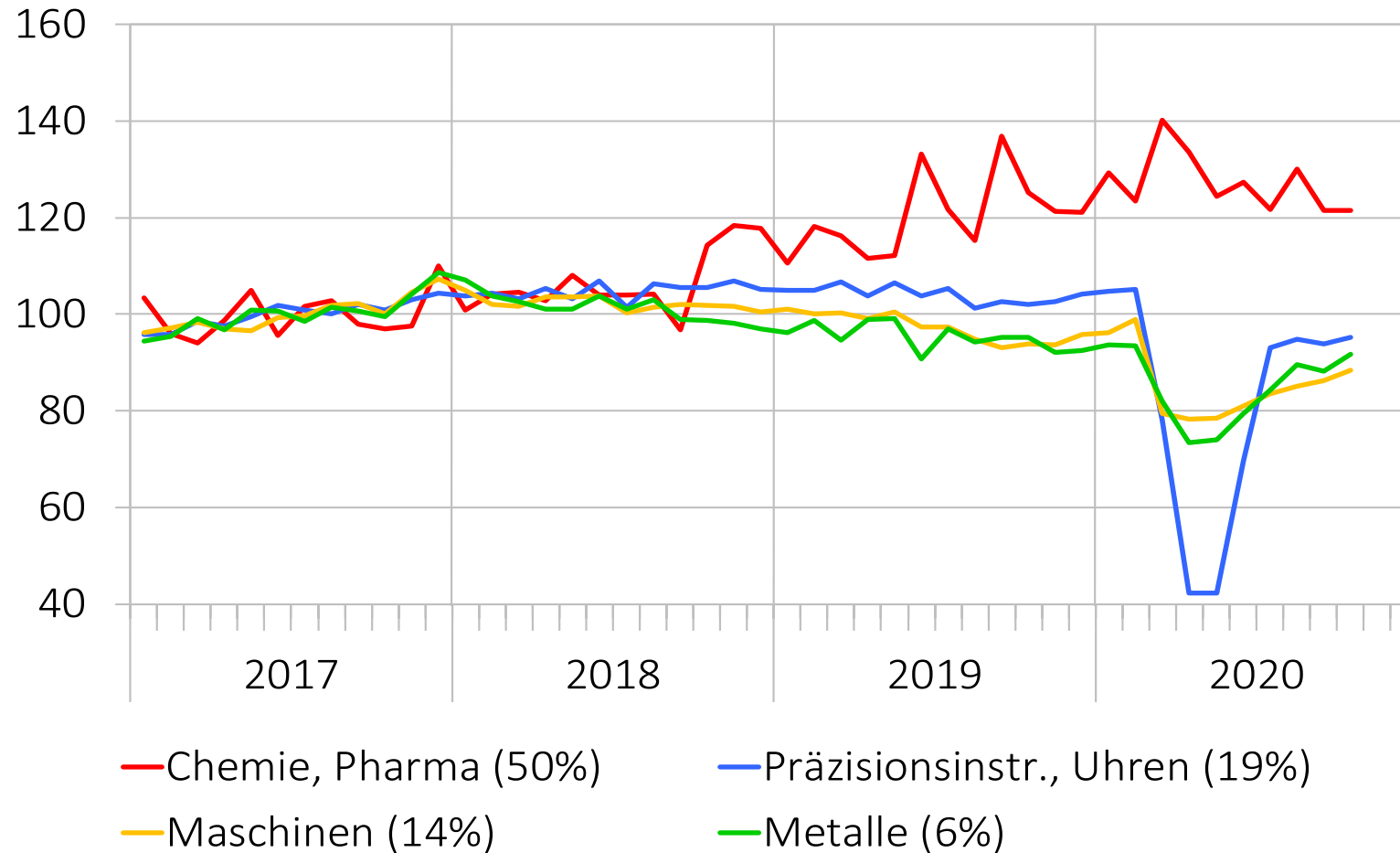

Quelle: SECO

## Abbildung 16: Warenimporte, ausgewählte Rubriken

Real, saisonbereinigt, Jahresmittel 2017 = 100, Anteile 2019 in Klammern

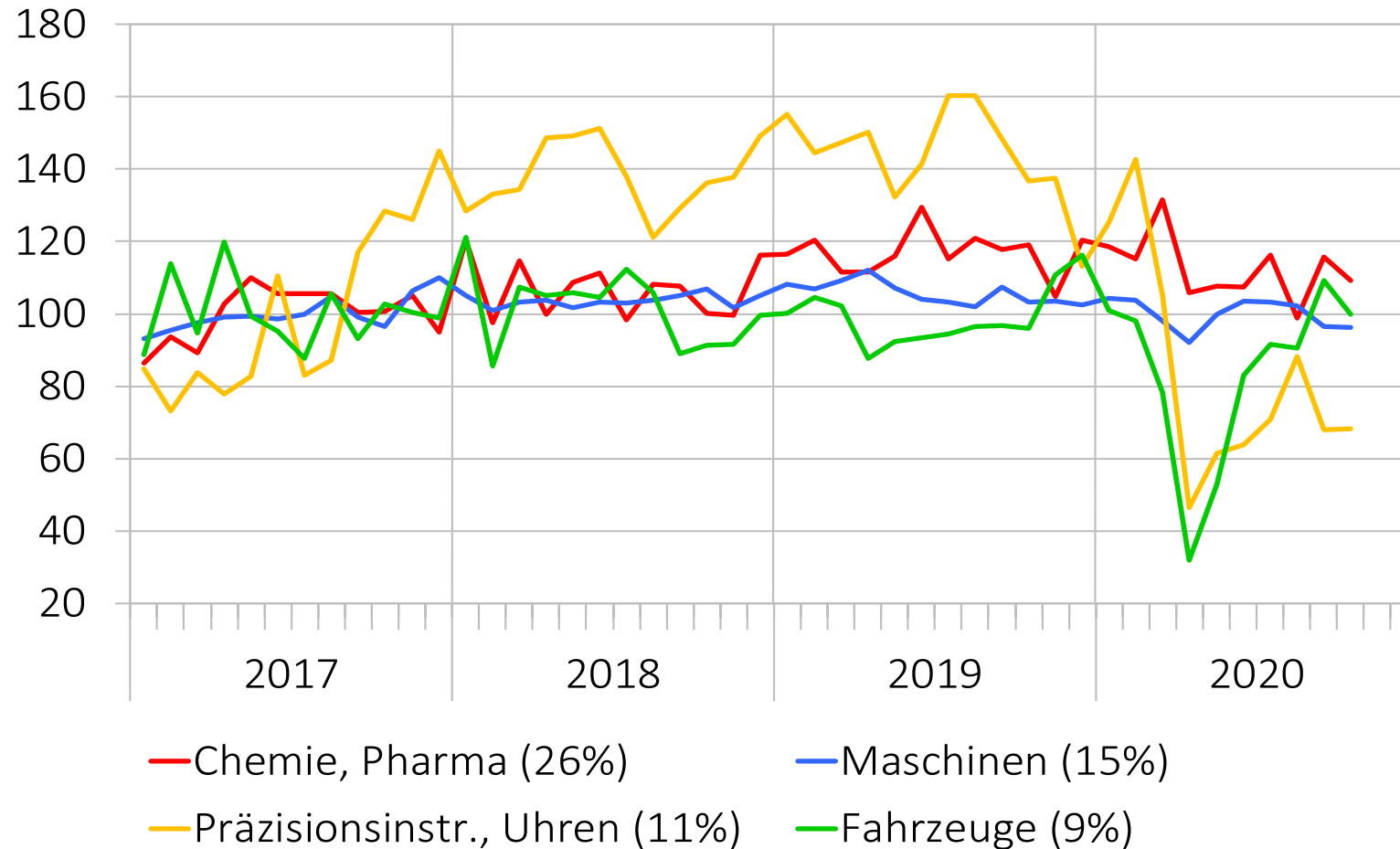

Quelle: SECO



## Abbildung 17: Aussenhandel mit Dienstleistungen

Real, saisonbereinigt, in Mrd. Franken

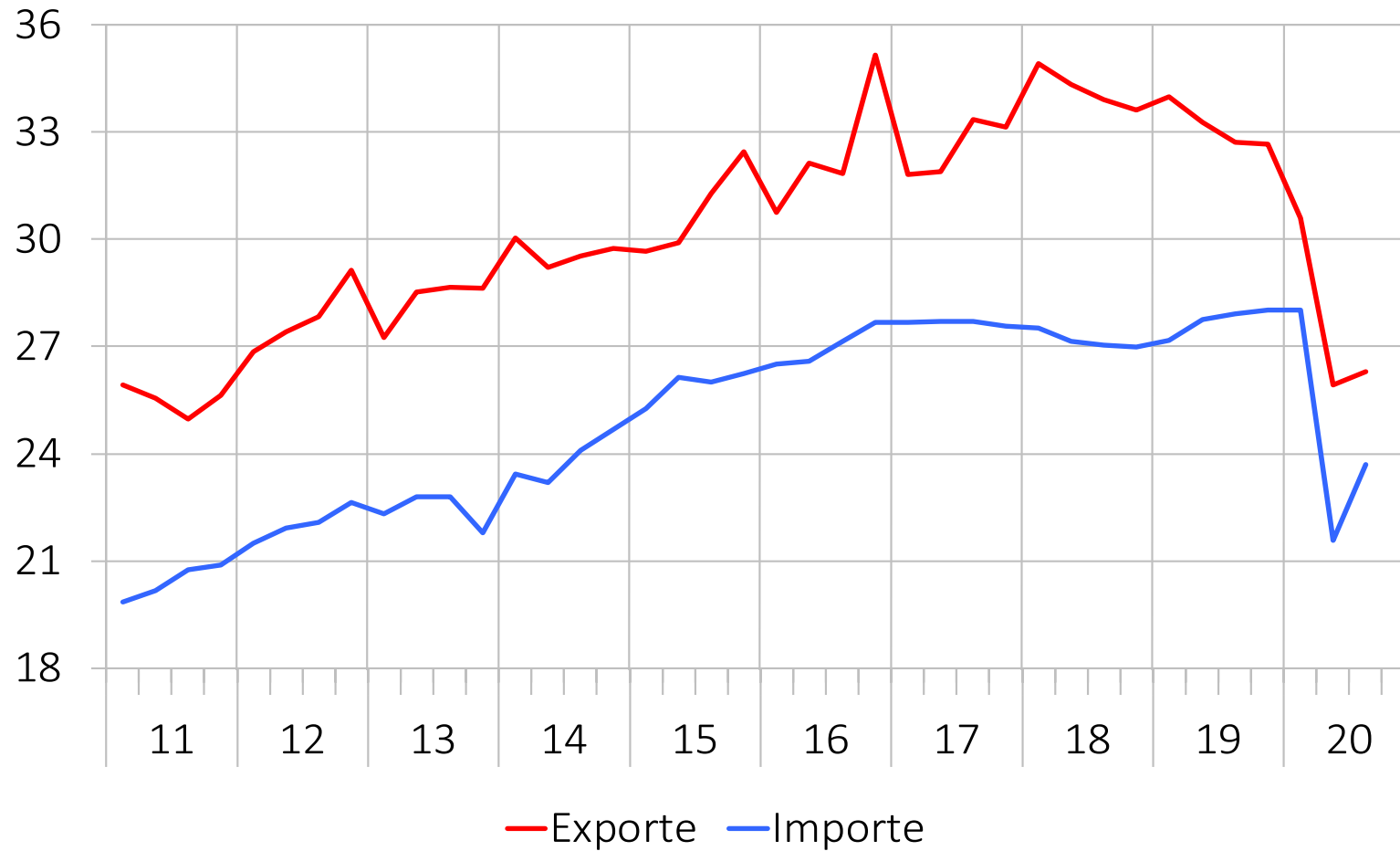

Quelle: SECO

## Abbildung 18: Logiernächte nach Herkunft der Gäste

Saisonbereinigt, Jahresmittel 2019 = 100

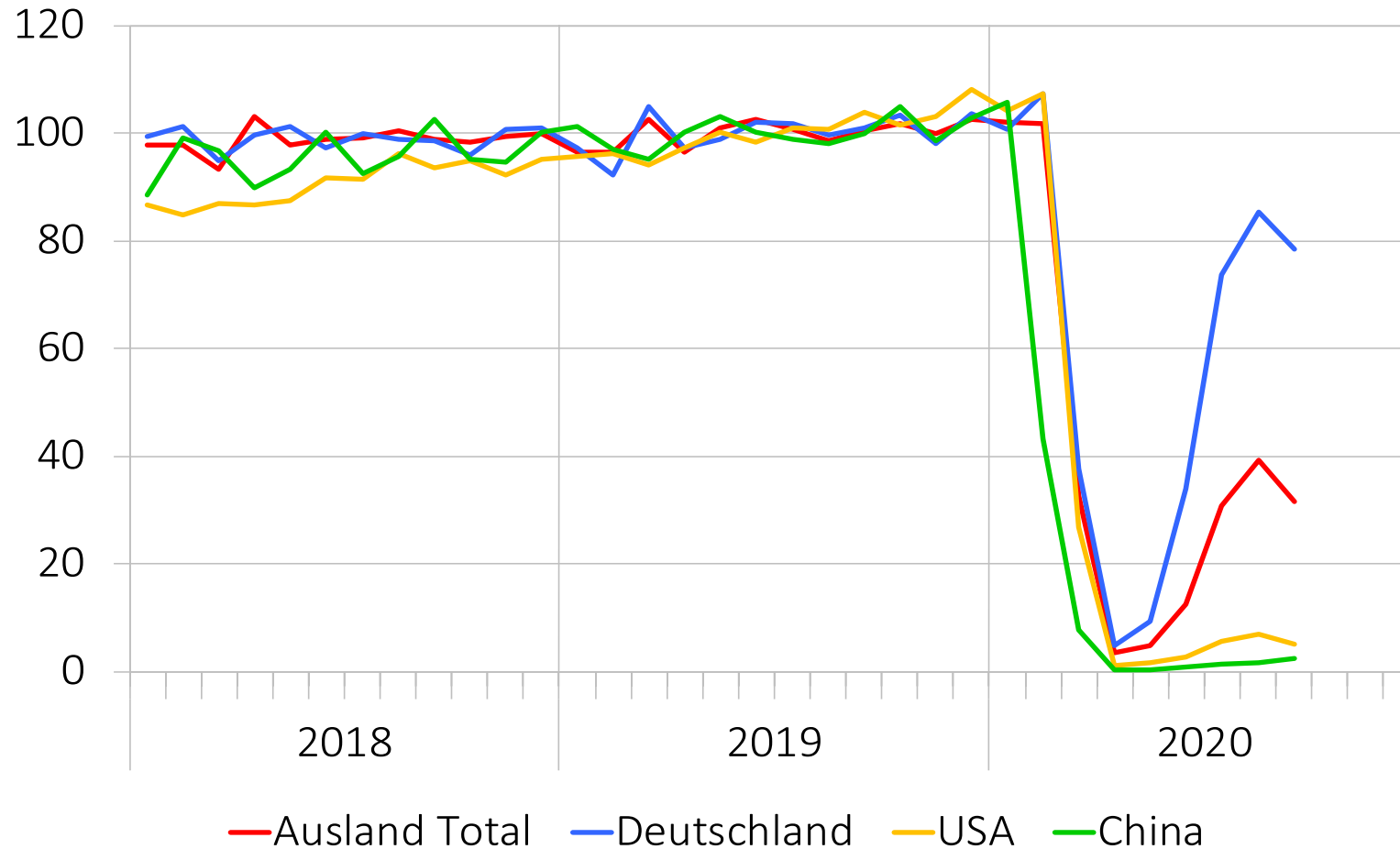

Quelle: BFS (Saisonbereinigung: SECO)

**Abbildung 23:** Quote der Stellensuchenden und Quote der Arbeitslosen  
Saisonbereinigt, in % der Erwerbspersonen

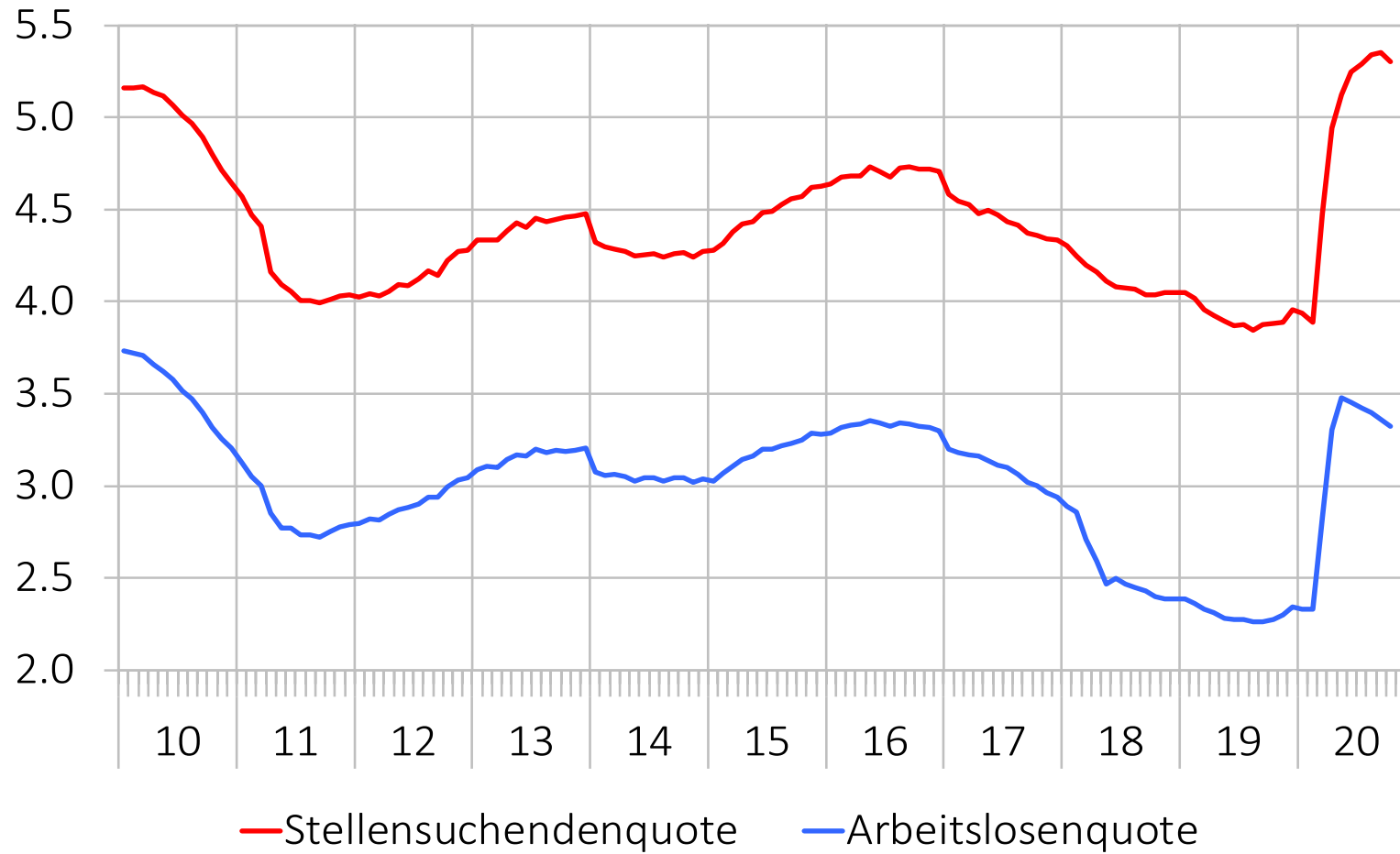

Quelle: SECO

## Abbildung 24: Abgerechnete Kurzarbeit 2020

Millionen Arbeitnehmende

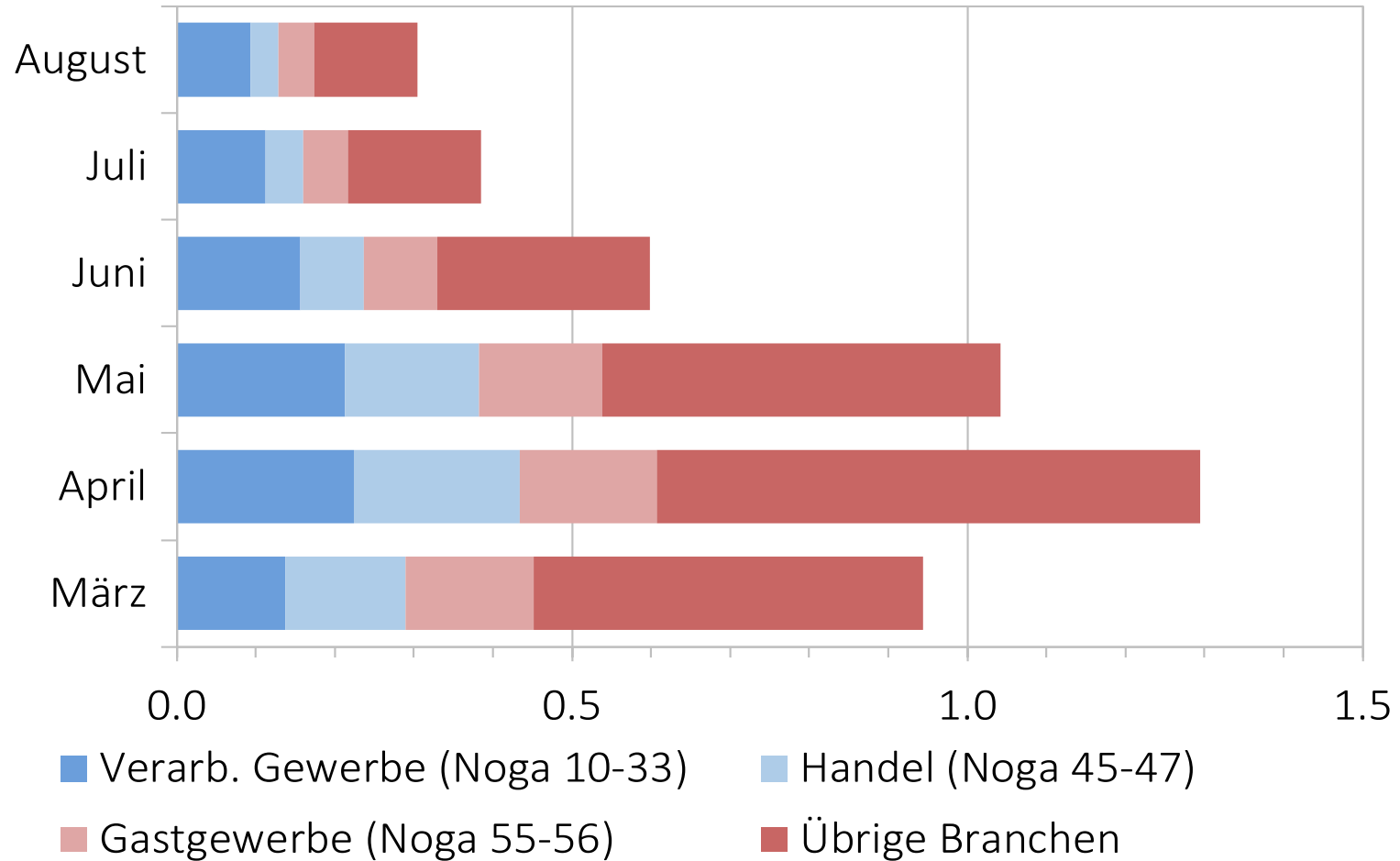

Quelle: SECO

## Abbildung 25: Arbeitslosenquote

Saisonbereinigt, in % der Erwerbstätigen, Branchen mit dem stärksten Anstieg seit Februar 2020

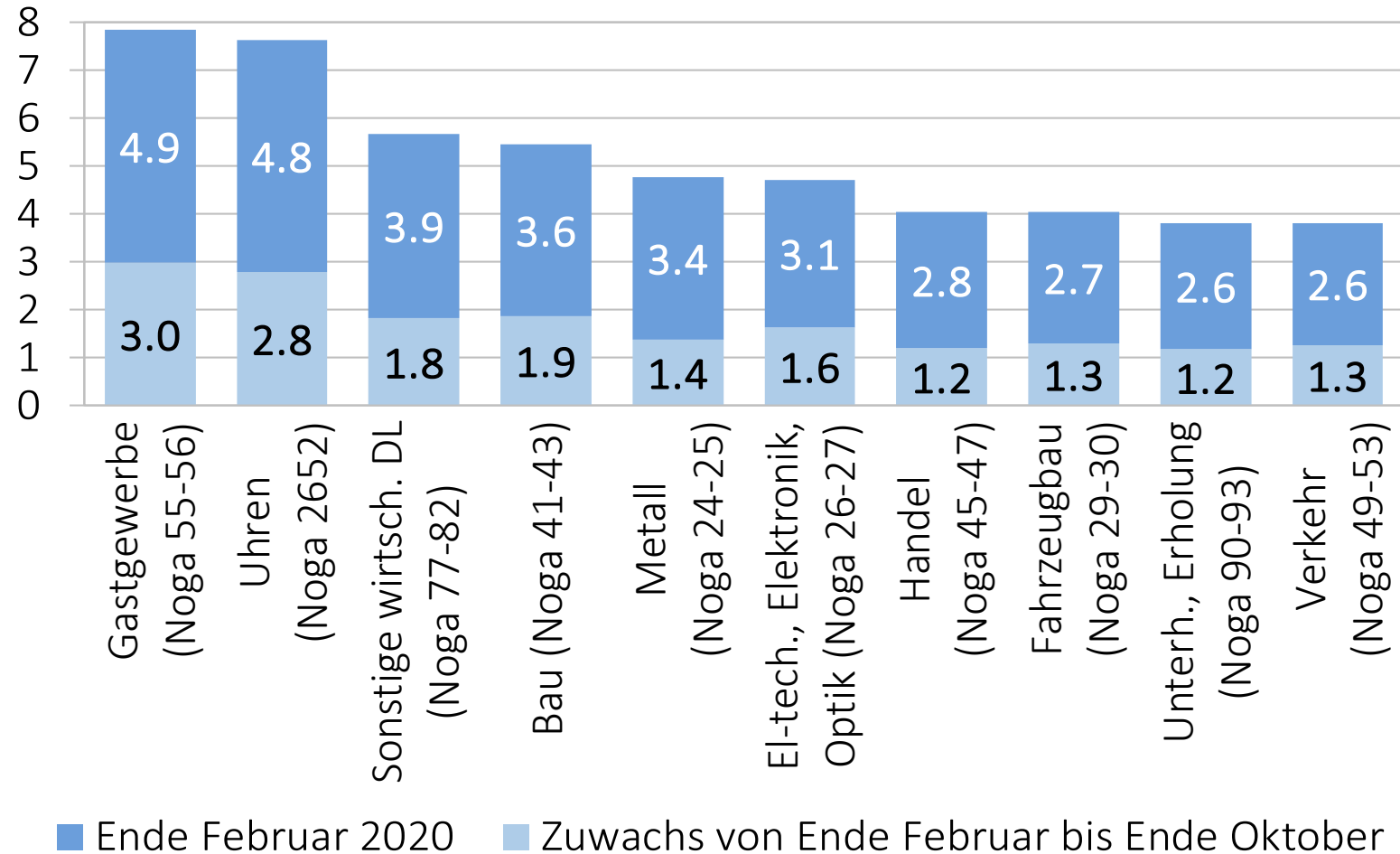

Quelle: SECO

## Abbildung 26: Arbeitslosenquote nach Branchen

Saisonbereinigt, in % der Erwerbstätigen

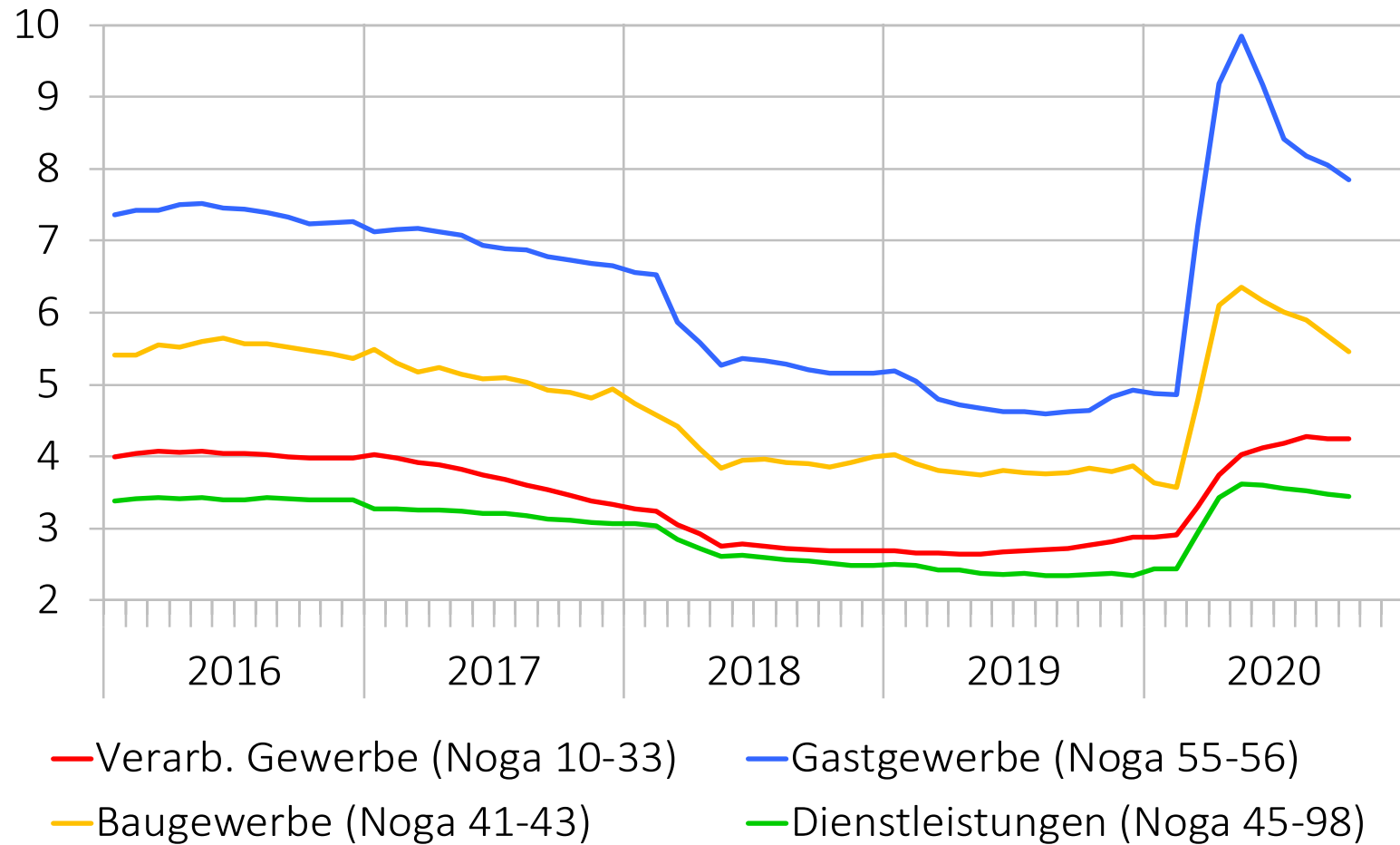

Quelle: SECO

## Abbildung 27: Beschäftigung in Vollzeitäquivalenten

Saisonbereinigt

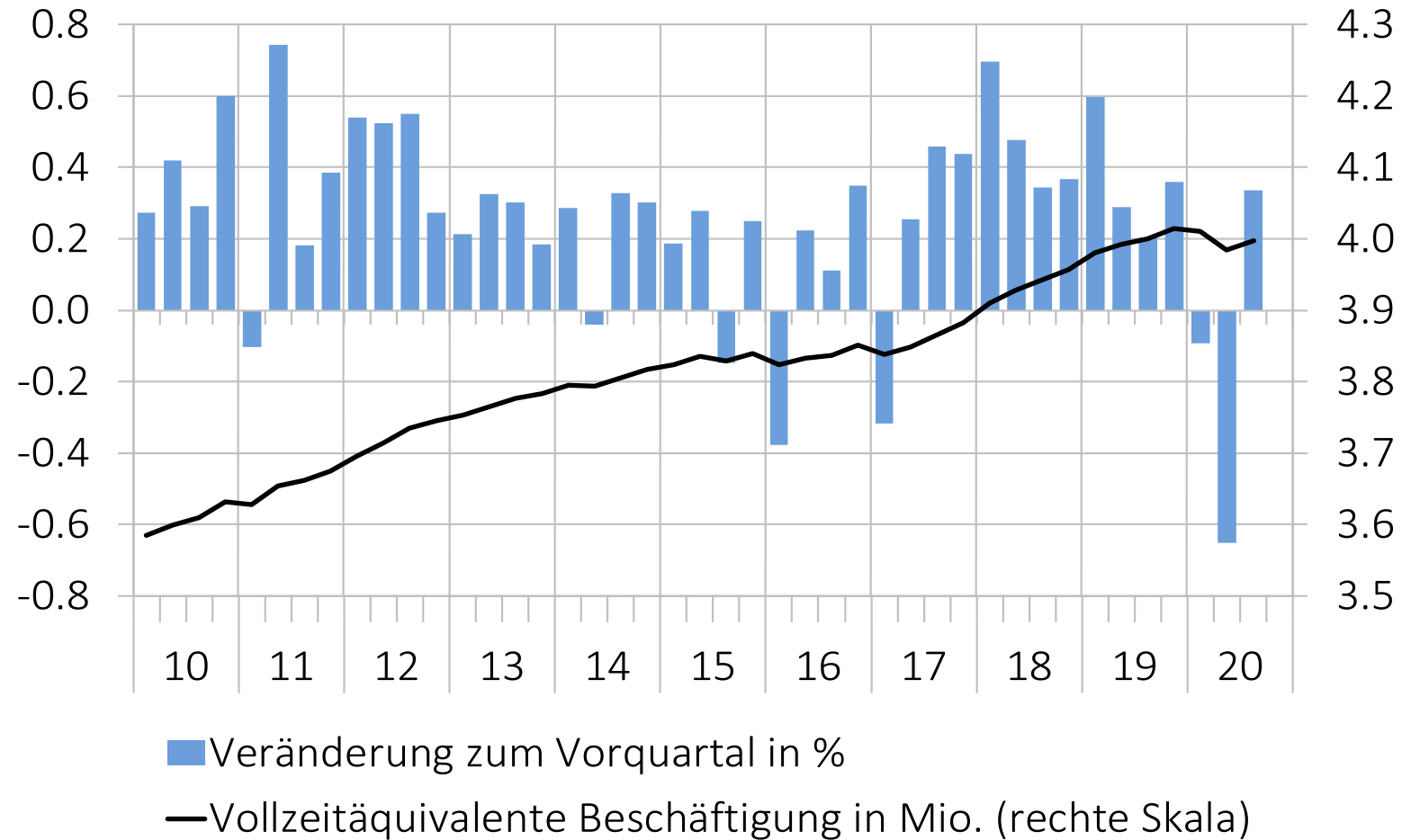

Quelle: BFS

## Abbildung 28: Vollzeitäquivalente im 2. und im 3. Sektor

Veränderung zum Vorquartal in %, saisonbereinigt

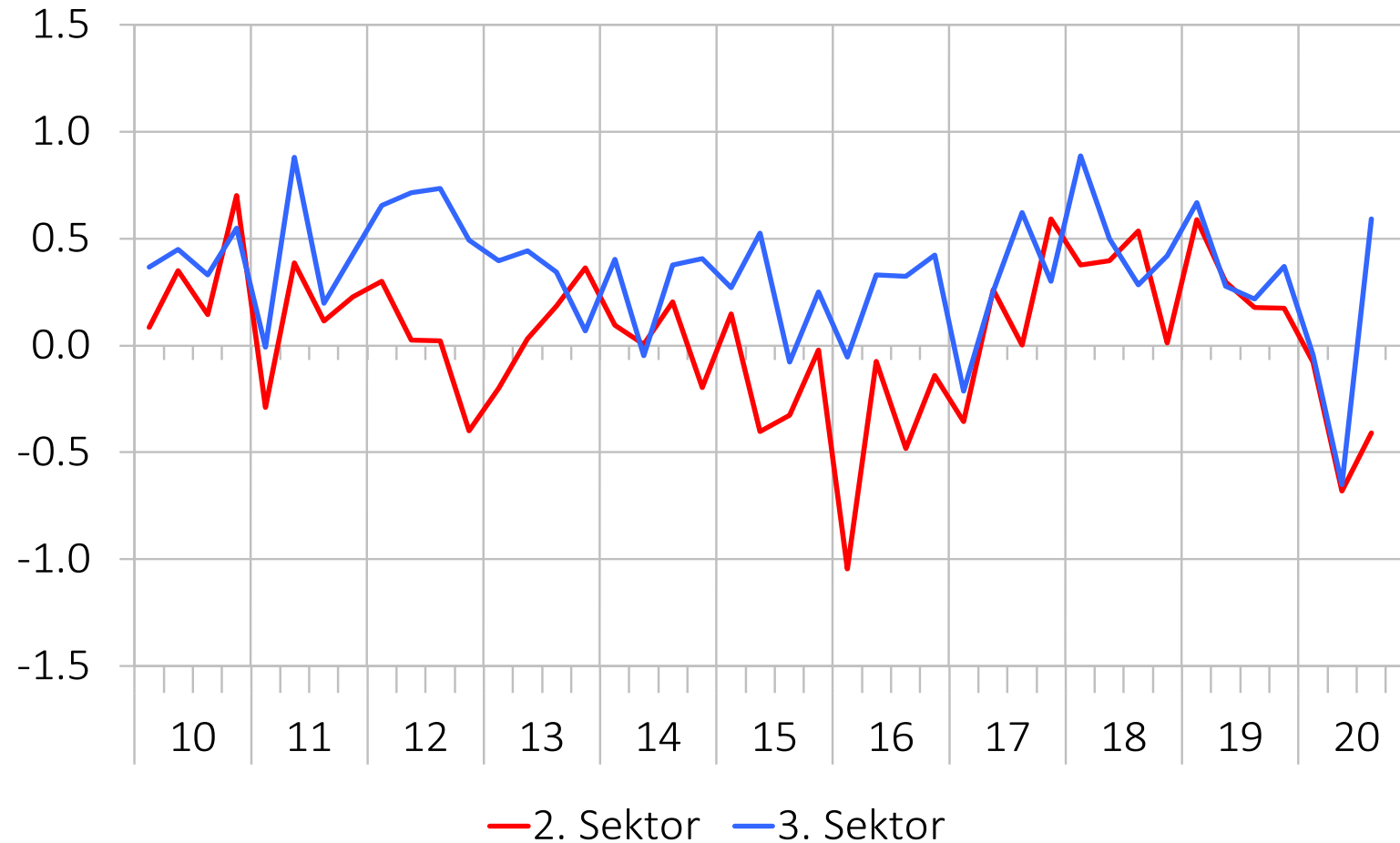

Quelle: BFS



## Abbildung 29: Arbeitsmarktaussichten

PMI: Quartalsmittelwert, übrige Indizes: standardisiert

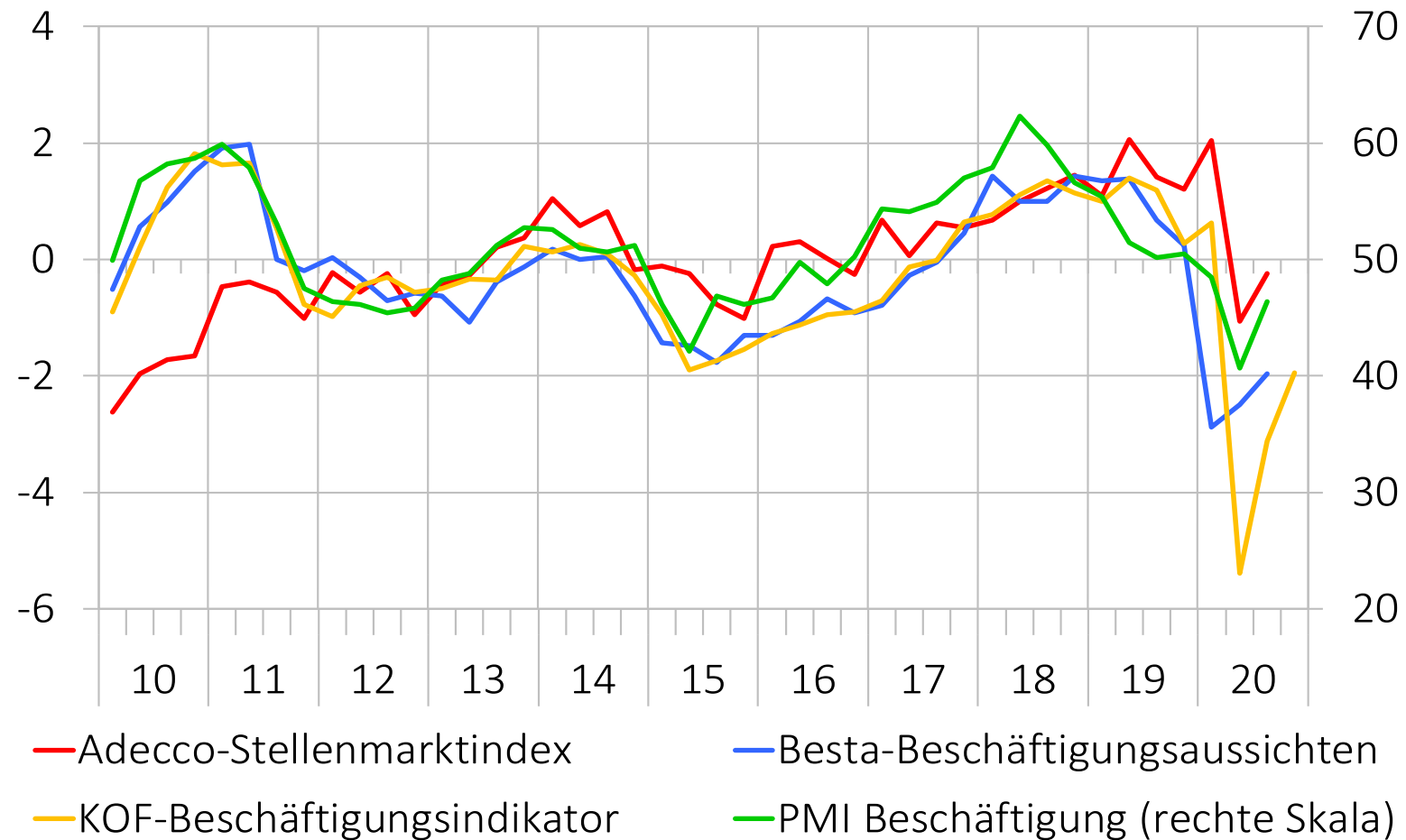

Quellen: Adecco, BFS, KOF, CS/Procure

## Abbildung 30: Landesindex der Konsumentenpreise (LIK)

Veränderung zum Vorjahresmonat in %, Kerninflation: ohne frische und saisonale Produkte, Energie und Treibstoffe

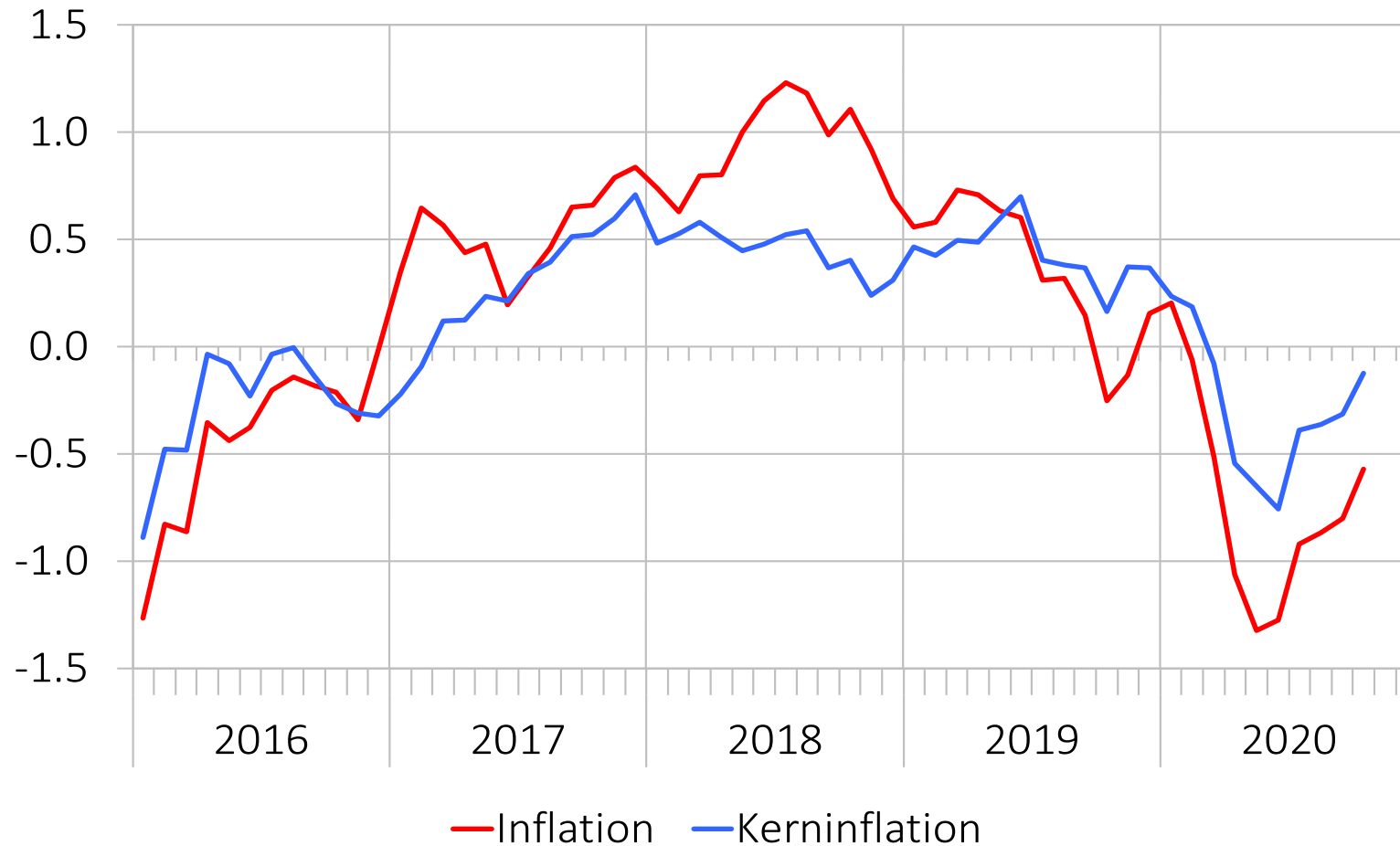

Quelle: BFS

**Abbildung 31: Beiträge zur Inflation**  
Gegenüber dem Vorjahresmonat, in Prozentpunkten

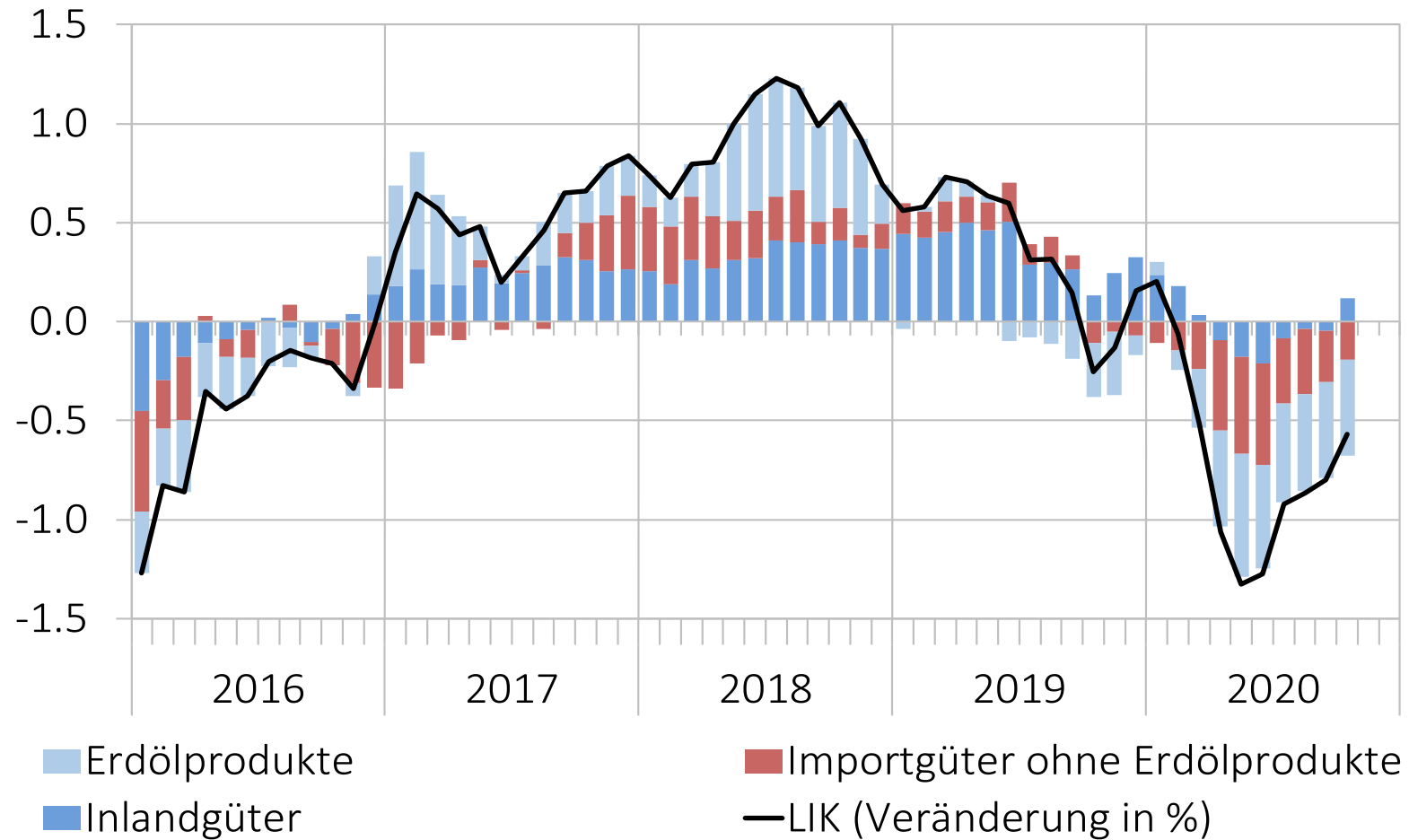

Quelle: BFS

## Abbildung 32: Wöchentliche Wirtschaftsaktivität

WWA: skaliert, BIP: real, saison- und Sportevent-bereinigt, Wachstum ggü. Vorjahresquartal

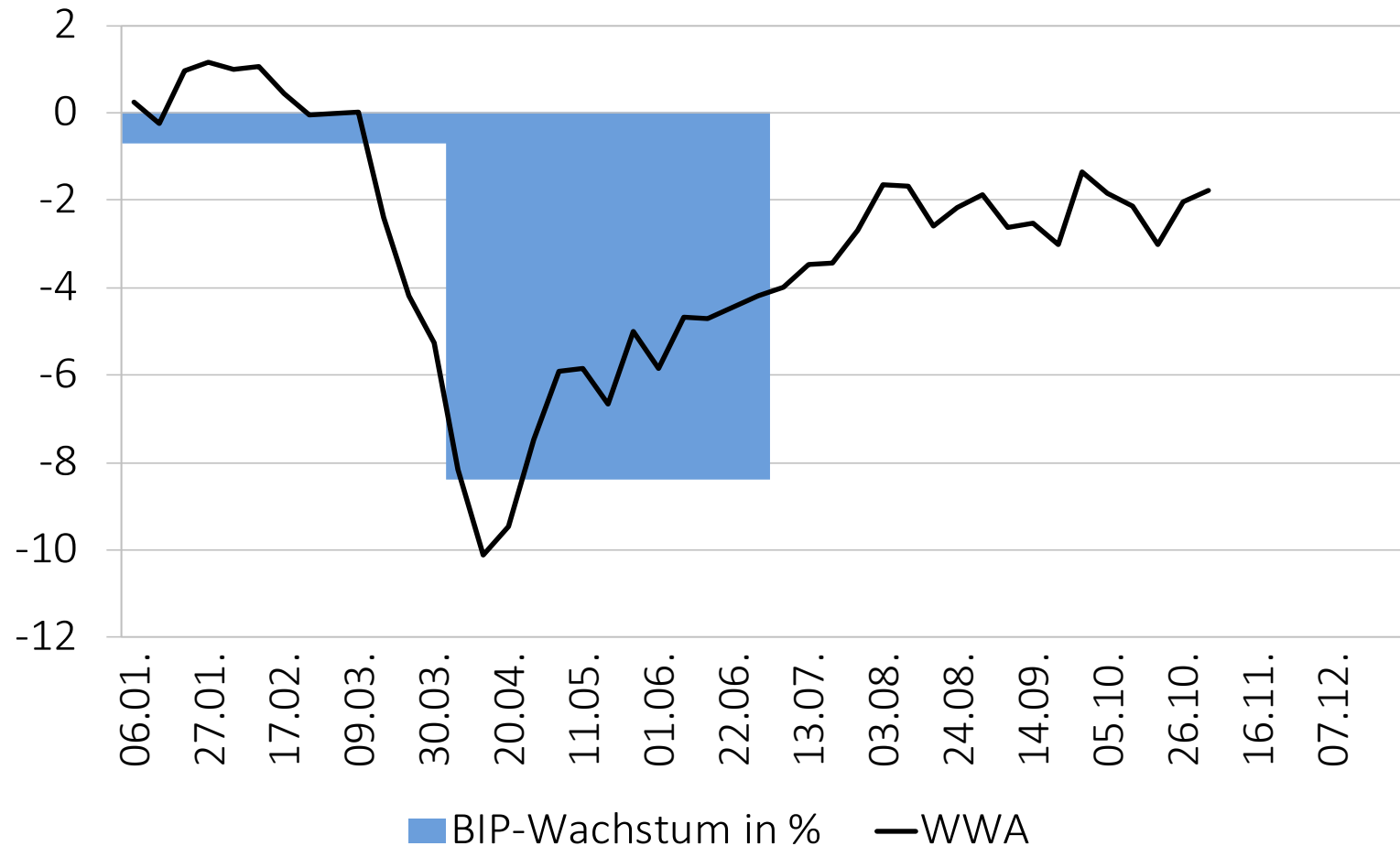

Quelle: SECO

### Abbildung 33: Wachstumsbeiträge der Indikatoren

In Prozentpunkten, bezogen auf den nicht skalierten WWA-Index

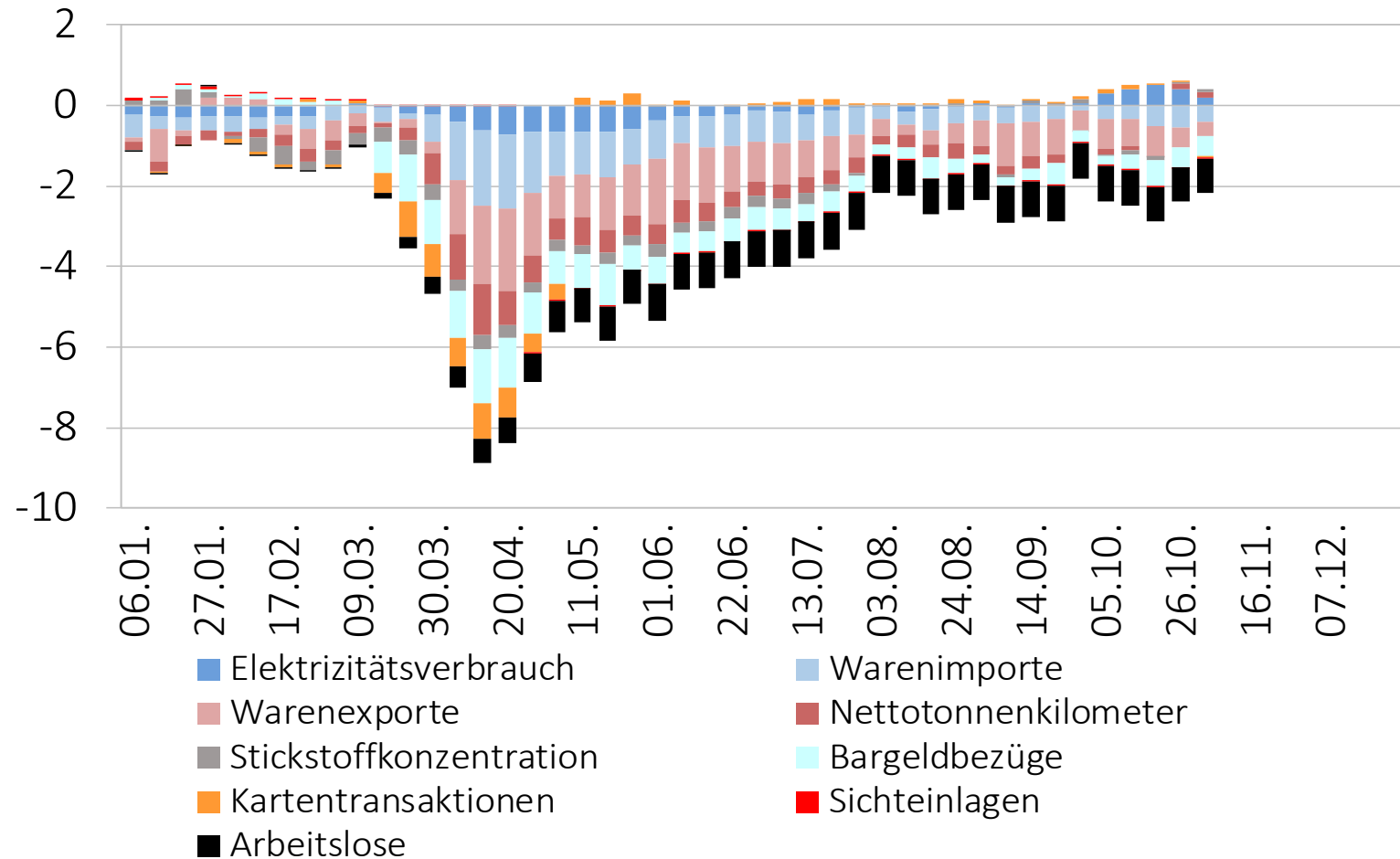

Quelle: SECO

## Tabelle 5: Indikatoren im WWA

Inputdaten	Quelle	Start	Frequenz	Details
Bargeldbezüge	SIX	Aug 2016	Täglich	Debitkarten, Gesamtvolumen
Elektrizitätsverbrauch	Swissgrid, ENTSOE	Jan 2009	Täglich	Ohne Eigenverbrauch in Kraftwerken sowie Netzverluste
Luftverschmutzung	Europäische Umweltagentur	Jan 2015	Täglich	Durchschnittliche Konzentration von Stickstoffdioxid NO <sub>2</sub> (in mg/m <sup>3</sup> ) in 9 Städten
Nettotonnenkilometer	SBB Infrastruktur	Jan 2001	Täglich	Tagesverkehrsleistung des Eisenbahngüterverkehrs in der Schweiz
Kartentransaktionen	Worldline	Aug 2011	Täglich	Debit- und Kreditkarten, Gesamtvolumen, Präsenztransaktionen
Registrierte Arbeitslose	SECO	Jan 2004	Täglich	Anzahl
Sichteinlagen	SNB	Aug 2011	Wöchentlich	Wochendurchschnitt der bei der SNB gehaltenen Sichteinlagen
Warenexporte	SECO, EZV	Jan 2013	Wöchentlich	Real, ohne Wertsachen
Warenimporte	SECO, EZV	Jan 2002	Wöchentlich	Real, ohne Wertsachen

## Abbildung 34: Wöchentliche Wirtschaftsaktivität seit 2005

WWA: skaliert, BIP: real, saison- und Sportevent-bereinigt, Wachstum ggü. Vorjahresquartal

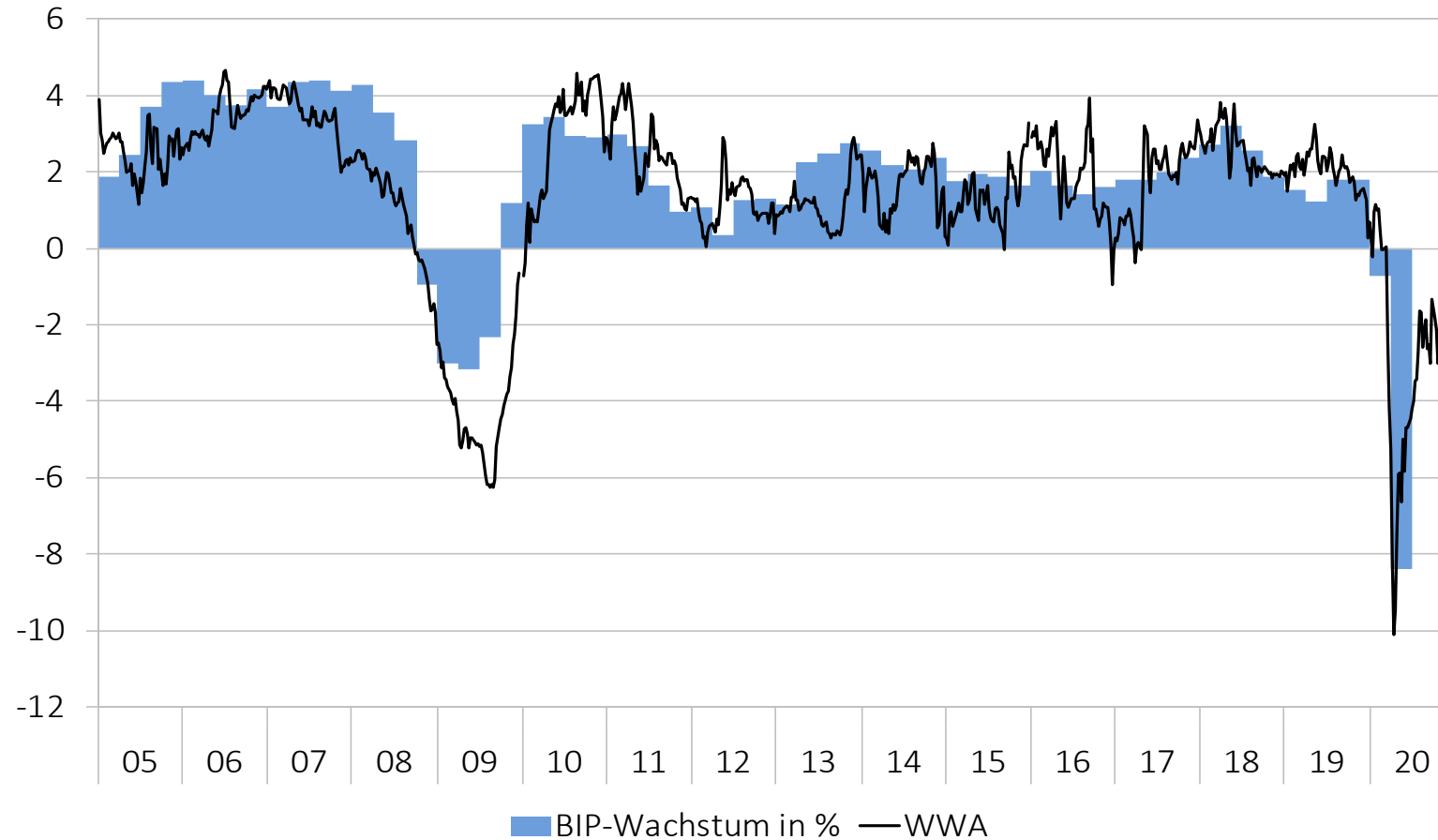

Quelle: SECO

**Abbildung 35: BIP-Prognose, Sportevent-bereinigt**  
 Real, saison- und Sportevent-bereinigt, Veränderung zum Vorjahr in %

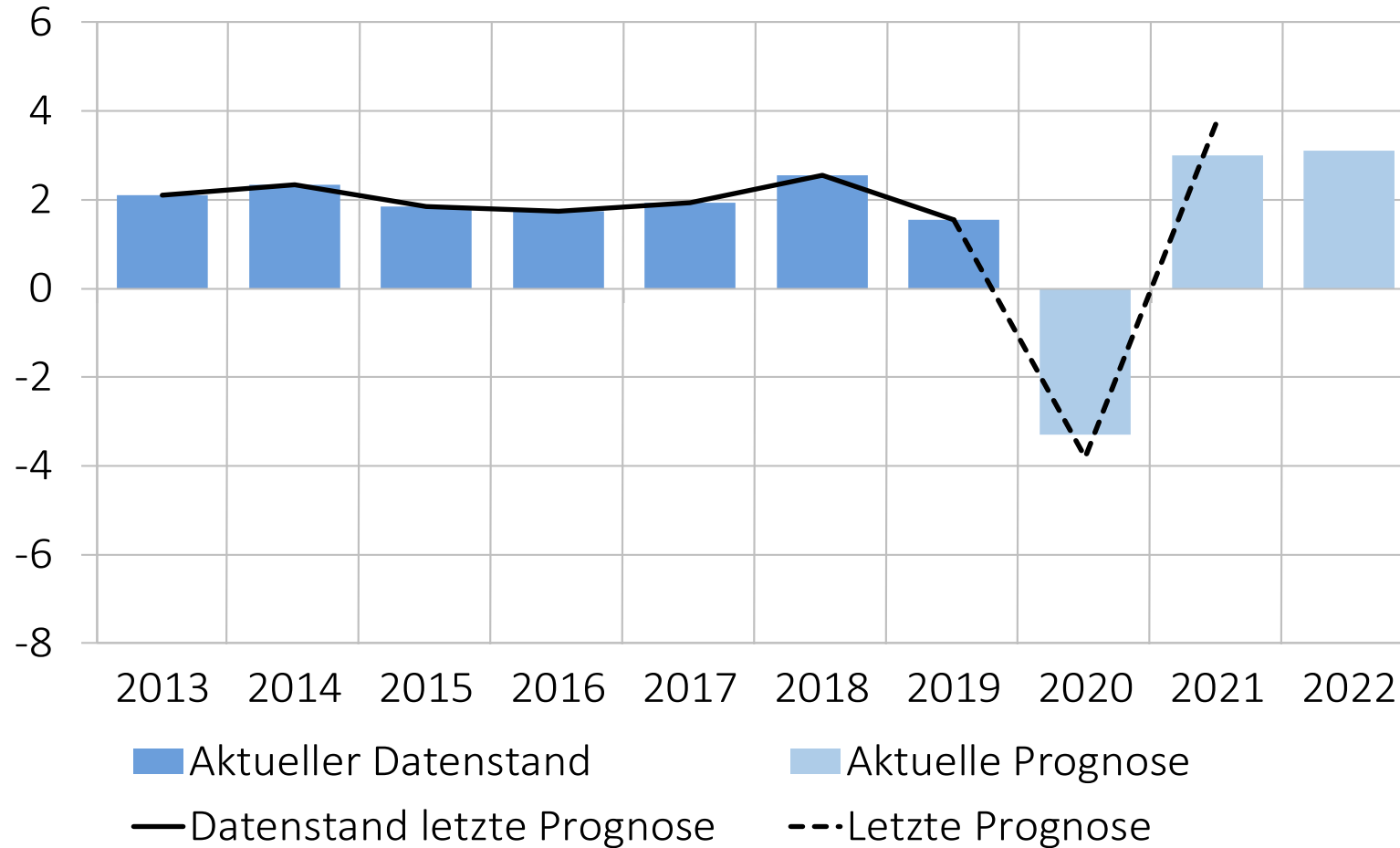

Quellen: BFS, SECO, Expertengruppe Konjunkturprognosen



## Abbildung 36: BIP-Prognose und Wachstumsbeiträge

Real, inkl. Sportevents, Beiträge der Komponenten in Prozentpunkten, 2020–2022: Prognosen

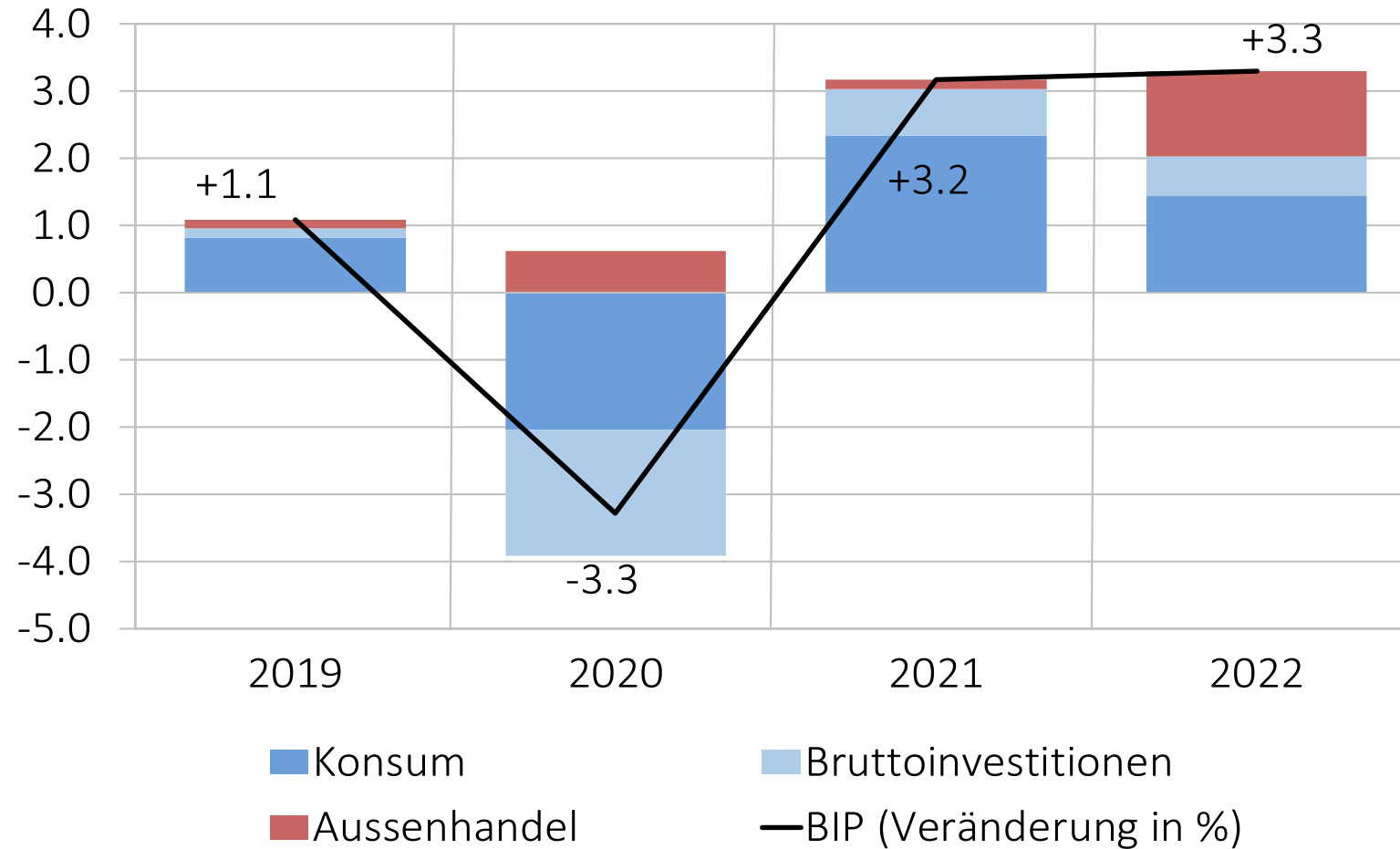

Quellen: BFS, SECO, Expertengruppe Konjunkturprognosen

## Abbildung 37: Weltnachfrage

BIP der wichtigsten Handelspartner der Schweiz, export- gewichtet, real, saisonbereinigt, zum Vorjahr in %

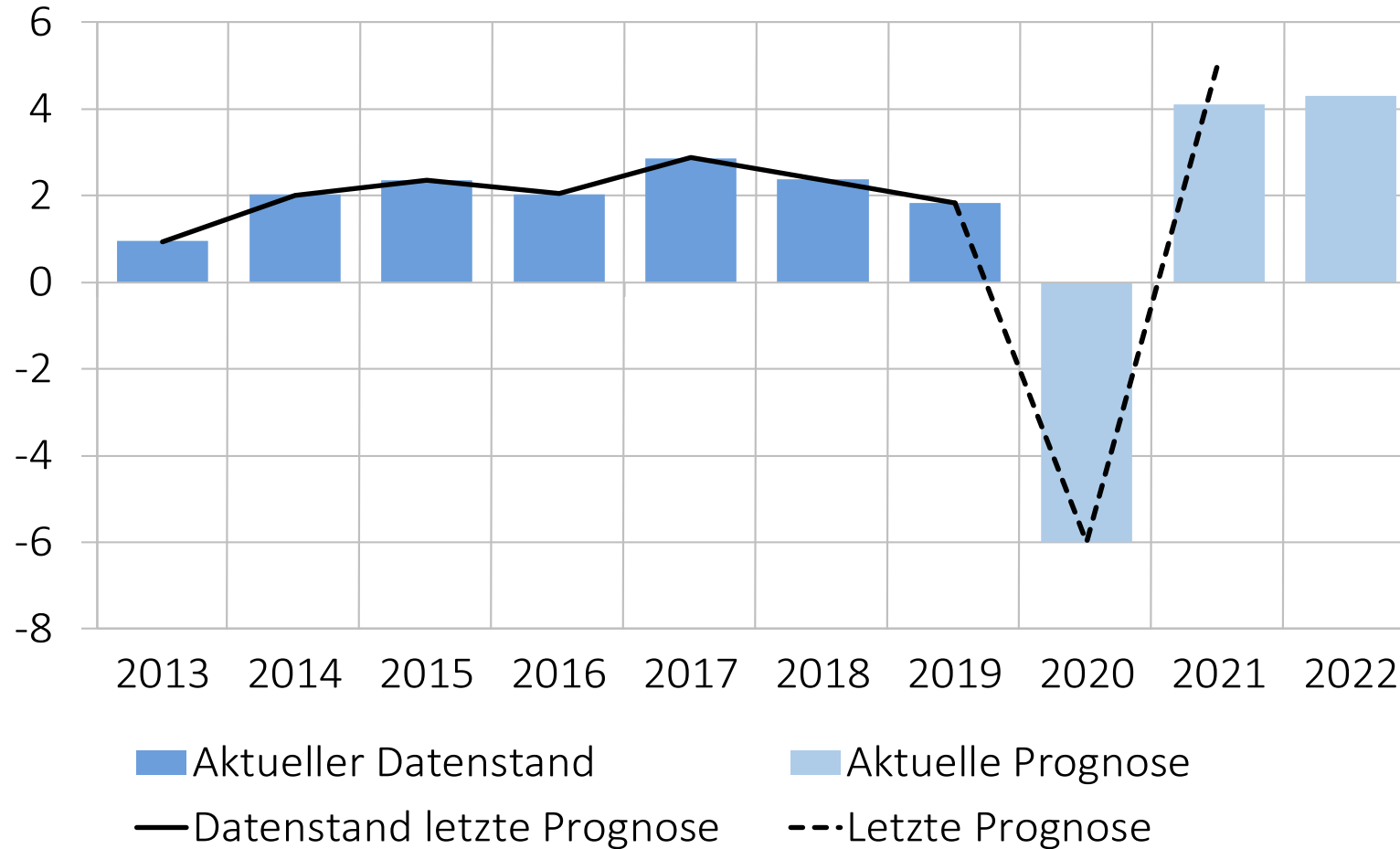

Quellen: Statist. Ämter, OECD, IWF, Expertengruppe Konjunkturprognosen

## **Tabelle 6:** Internationale und monetäre Rahmenbedingungen, Dezember 2020

Ohne gegenteilige Angabe Veränderung in %, real; Annahmen für das BIP: real, saison- und kalenderbereinigt

	2019	2020 *	2021 *	2022 *		
<b>Bruttoinlandprodukt international</b>						
USA	2.2	-4.2	(-4.2)	3.4	(4.2)	4.0 –
Euroraum	1.3	-8.0	(-8.1)	3.5	(5.0)	4.2 –
Deutschland	0.6	-6.0	(-5.5)	3.6	(4.7)	4.1 –
Japan	0.7	-5.6	(-5.3)	2.7	(2.5)	2.5 –
Bric	4.9	-1.8	(-2.1)	7.7	(8.4)	5.5 –
China	6.1	1.6	(1.7)	8.1	(8.2)	5.6 –
Erdölpreis (USD / Fass Brent)	64.3	41.3	(41.1)	45.2	(41.8)	45.9 –
<b>Schweiz</b>						
3-Monats-Libor (in %)	-0.7	-0.7	(-0.7)	-0.8	(-0.8)	-0.7 –
10-jährige Staatsanleihen (Rendite in %)	-0.5	-0.5	(-0.5)	-0.5	(-0.5)	-0.5 –
Realer Wechselkursindex exportgewichtet	0.7	3.9	(4.1)	0.1	(0.8)	0.0 –

Quellen: Jeweilige statistische Ämter, IWF, U.S. EIA, Intercontinental Exchange, SNB

\* Annahmen der Expertengruppe Konjunkturprognosen des Bundes, Annahmen zur vorherigen Prognose in Klammern

## Tabelle 7: Konjunktur Schweiz, Dezember 2020

Ohne gegenteilige Angabe Veränderung in %, real, Wachstumsbeiträge in Prozentpunkten; Prognosen des BIP und der Komponenten: real, saison- und kalenderbereinigt

	2019	2020 *		2021 *		2022 *	
<b>Bruttoinlandprodukt Sportevent-bereinigt</b>	1.5	-3.3	(-3.8)	3.0	(3.8)	3.1	-
<b>Bruttoinlandprodukt</b>	1.1	-3.3	(-3.8)	3.2	(4.2)	3.3	-
Privater Konsum	1.4	-4.4	(-4.4)	4.1	(5.3)	2.7	-
Staatskonsum	0.9	2.2	(1.8)	2.0	(1.8)	0.4	-
Bauinvestitionen	-0.5	-1.0	(-1.5)	0.5	(0.0)	0.2	-
Ausrüstungsinvestitionen	2.2	-3.5	(-6.0)	3.3	(3.0)	3.5	-
Warenexporte	4.8	-0.0	(-3.1)	3.2	(5.5)	5.9	-
Dienstleistungsexporte	-3.0	-18.5	(-13.8)	5.2	(10.4)	13.5	-
Warenimporte	2.8	-7.4	(-8.0)	4.0	(5.4)	6.0	-
Dienstleistungsimporte	2.0	-12.0	(-13.0)	5.5	(10.6)	10.0	-
<b>Wachstumsbeiträge zum BIP</b>							
Inländische Endnachfrage	1.1	-2.7	(-3.2)	2.9	(3.4)	2.0	-
Aussenhandel	0.1	0.6	(0.7)	0.1	(0.8)	1.3	-
Vorratsveränderungen	-0.2	-1.2	(-1.3)	0.1	(0.0)	0.0	-
<b>Arbeitsmarkt und Preise</b>							
Beschäftigung in Vollzeitäquivalenten	1.6	-0.1	(-0.4)	0.3	(0.3)	1.5	-
Arbeitslosigkeit (Quote in %)	2.3	3.2	(3.2)	3.3	(3.4)	3.0	-
Landesindex der Konsumentenpreise	0.4	-0.7	(-0.7)	0.1	(-0.1)	0.3	-

Quellen: BFS, SECO

\* Prognosen der Expertengruppe Konjunkturprognosen des Bundes, vorherige Prognosen in Klammern

# Abbildung 38: BIP-Prognose und Szenarien, Niveau

In Mrd. Franken, real, saison- und Sportevent-bereinigt

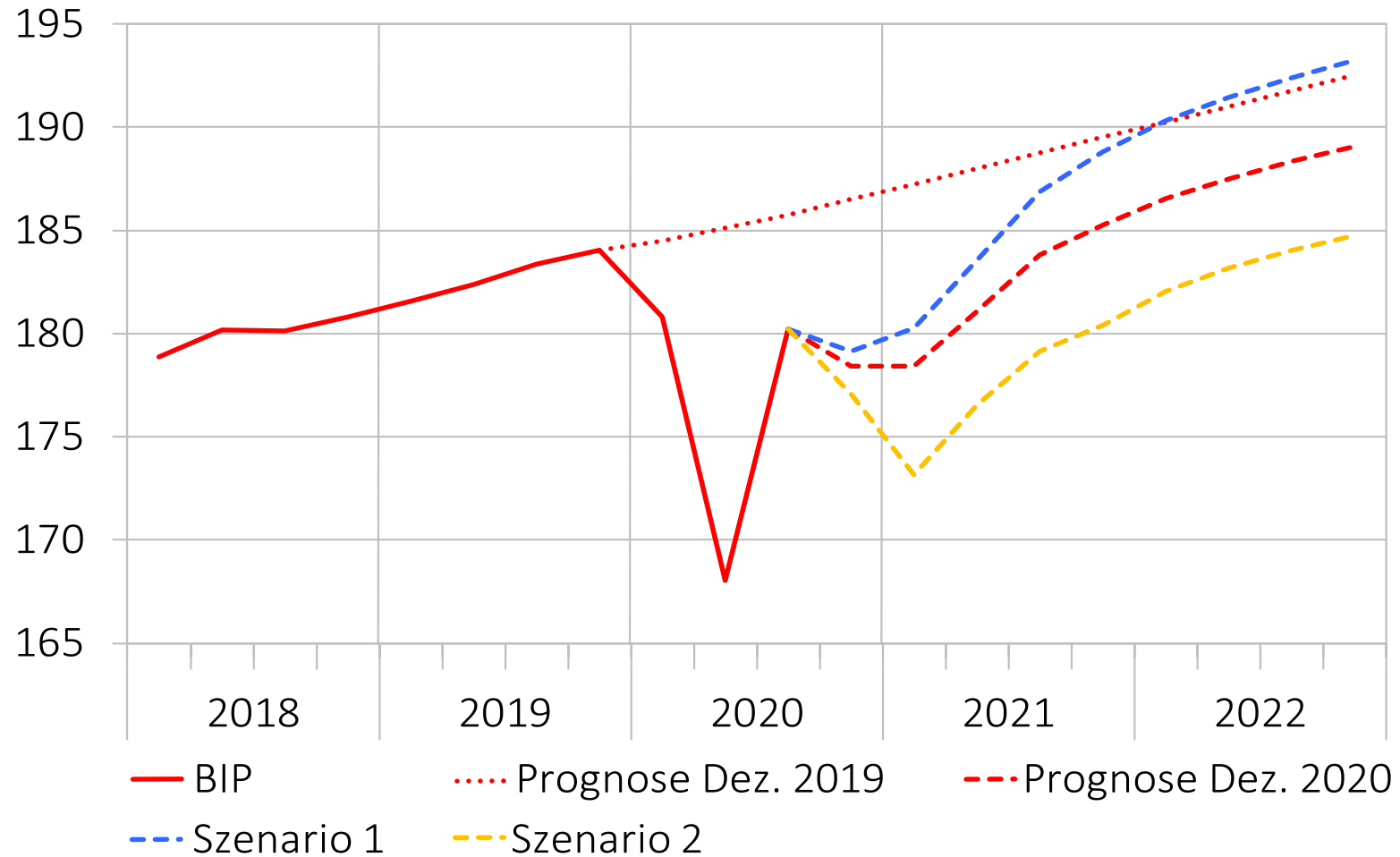

Quellen: SECO, Expertengruppe Konjunkturprognosen

**Abbildung 39: BIP-Prognose und Szenarien, Wachstum**  
 Veränderung zum Vorquartal in %, real, saison- und Sportevent-bereinigt

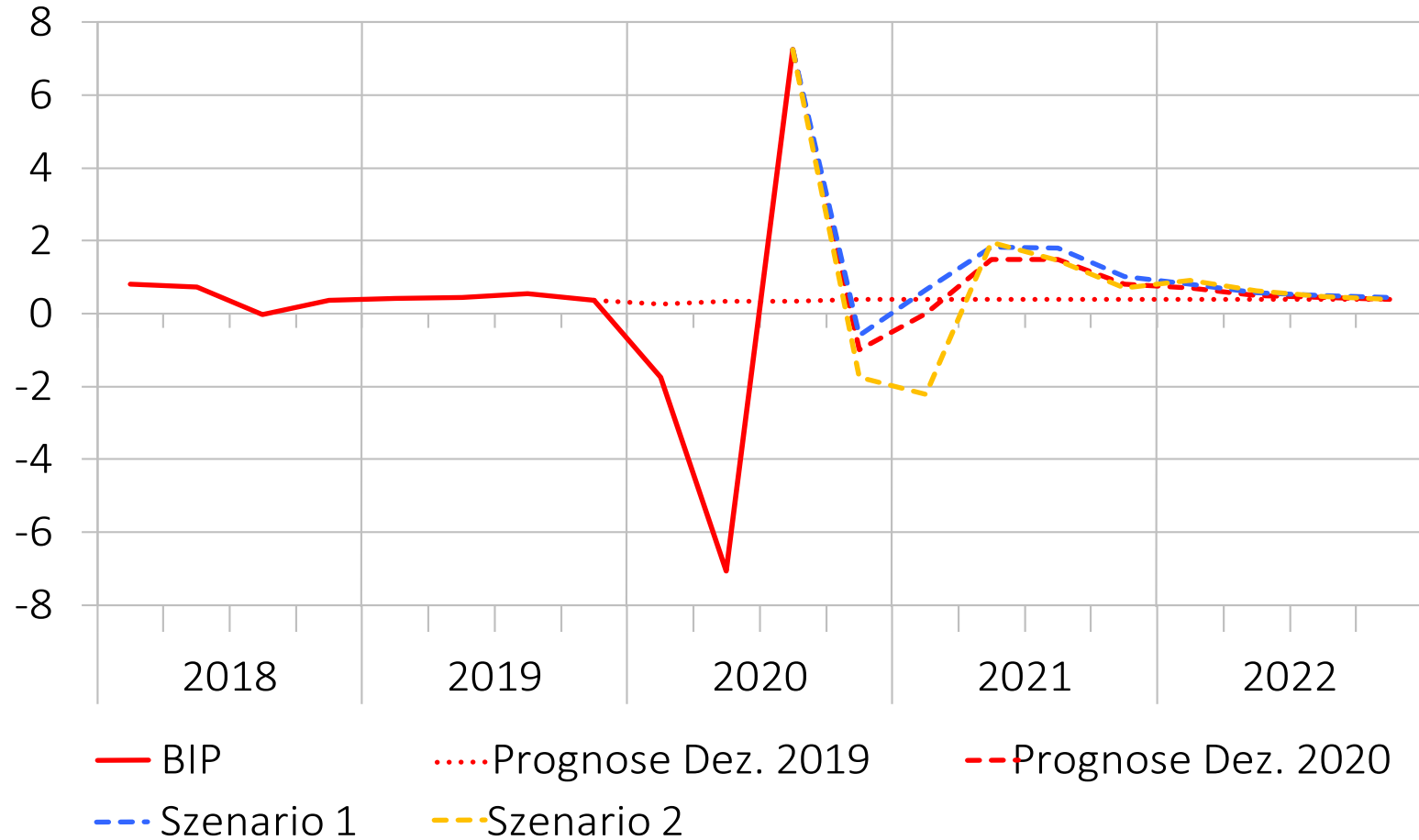

Quellen: SECO, Expertengruppe Konjunkturprognosen

## Tabelle 8: Konjunkturprognose von Dezember 2020 und Konjunkturszenarien

BIP: real, Sportevent-bereinigt, BIP-Prognosen und -Szenarien: zusätzlich saisonbereinigt

Wertschöpfungsverlust relativ zur Prognose von Dezember 2019: nominal, in Mrd. Franken

	2019	Prognose Dezember 2020			Szenario 1			Szenario 2		
		2020	2021	2022	2020	2021	2022	2020	2021	2022
BIP-Wachstum in %	1,5	-3,3	3,0	3,1	-3,2	4,4	3,8	-3,4	0,4	3,4
Arbeitslosenquote in %	2,3	3,2	3,3	3,0	3,2	3,0	2,7	3,2	3,7	3,4
Wertschöpfungsverlust	-	39	33	24	38	21	4	41	53	46

Quellen: BFS, SECO, Expertengruppe Konjunkturprognosen des Bundes

## Abbildung 40: Einkaufsmanagerindizes (PMI)

Saisonbereinigt, Wachstumsschwelle = 50

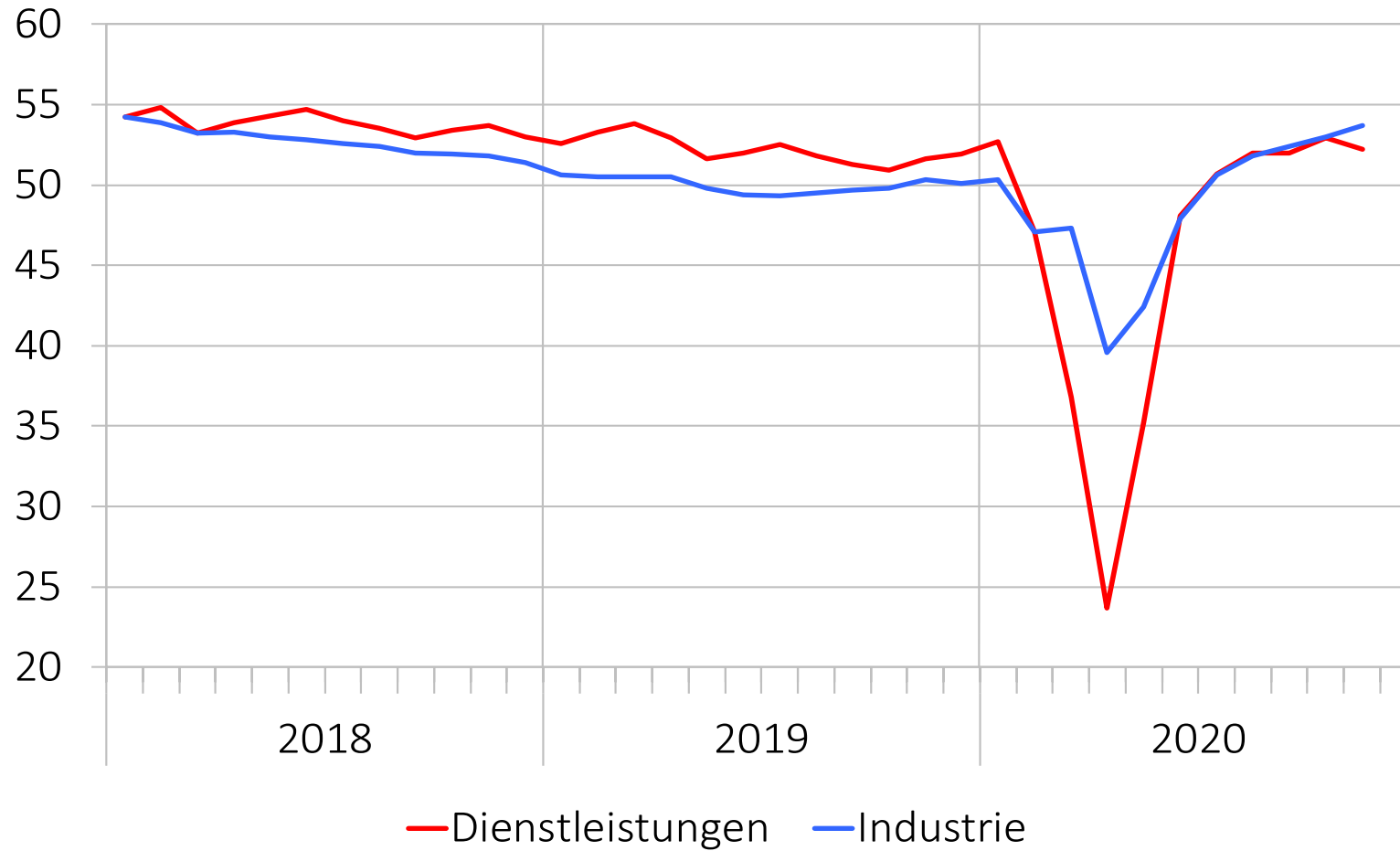

Quelle: Markit



## Abbildung 41: BIP international

Real, saisonbereinigt, Jahresmittel 2011 = 100

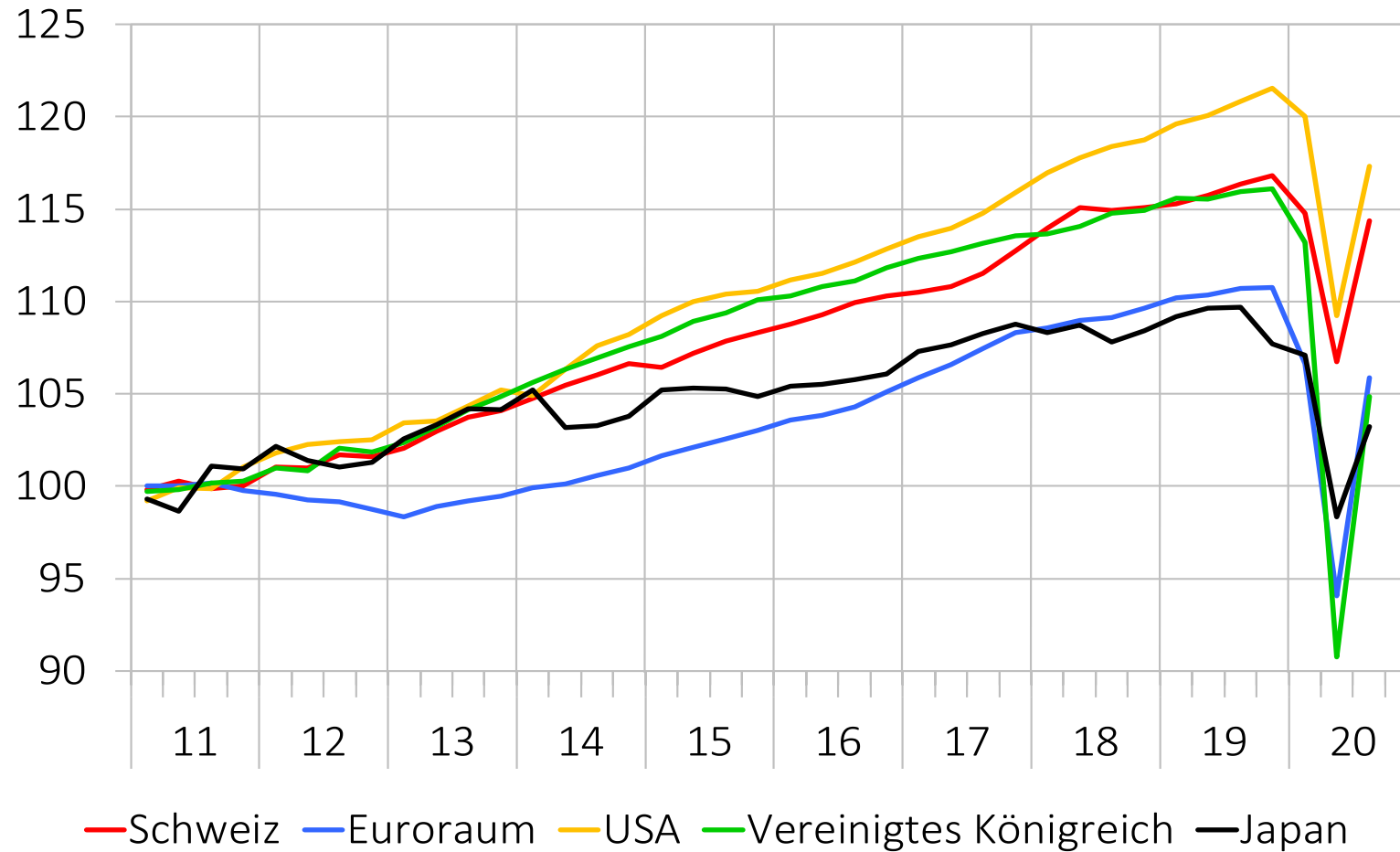

Quellen: SECO, Eurostat, U.S. BEA, U.K. ONS, CaO Japan

**Abbildung 42: Beiträge der Komponenten, Euroraum**  
 Real, saisonbereinigt, gegenüber dem Vorquartal, in Prozentpunkten

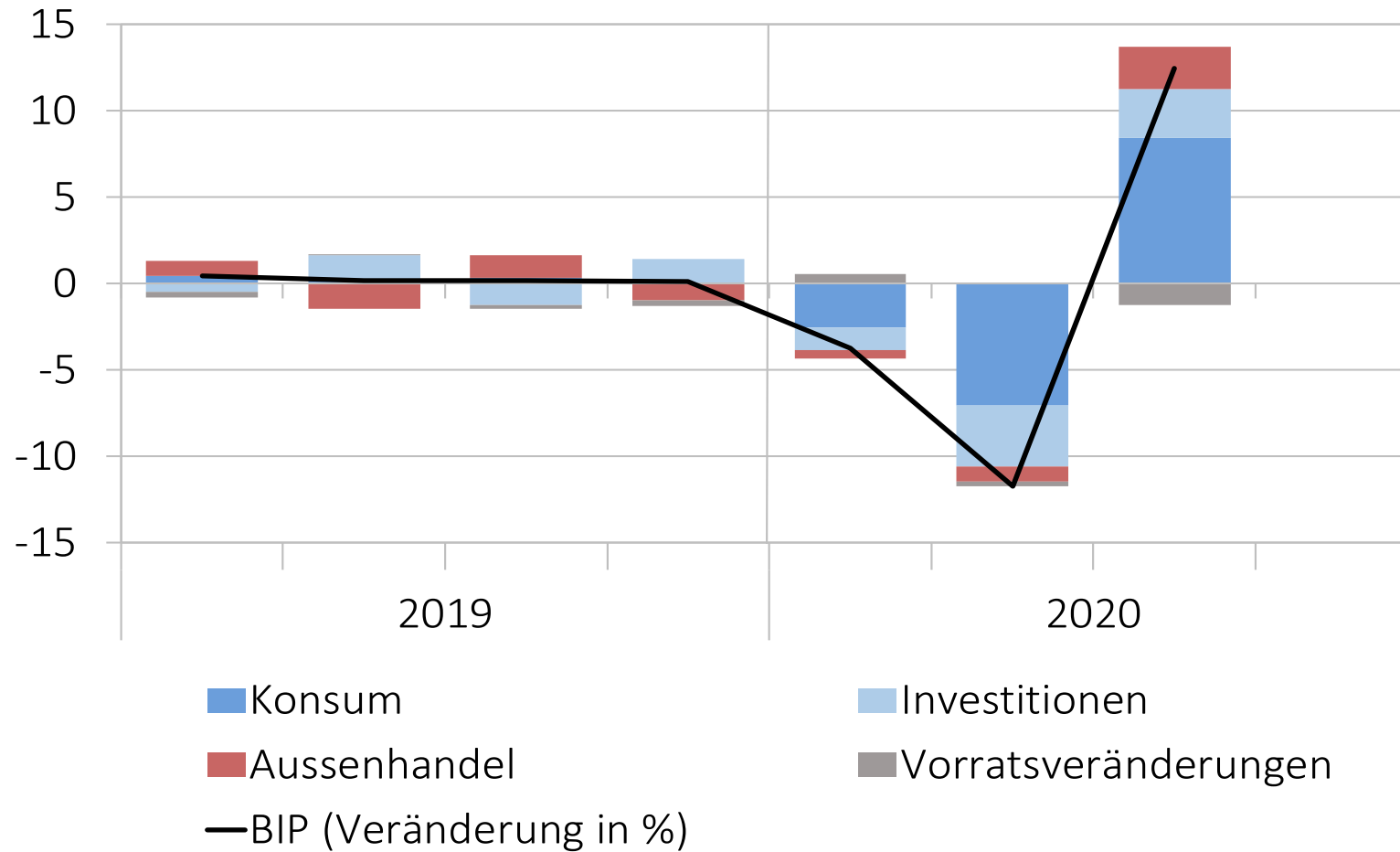

Quelle: Eurostat

## Abbildung 43: BIP, ausgewählte Euroländer

Real, saisonbereinigt, Jahresmittel 2016 = 100

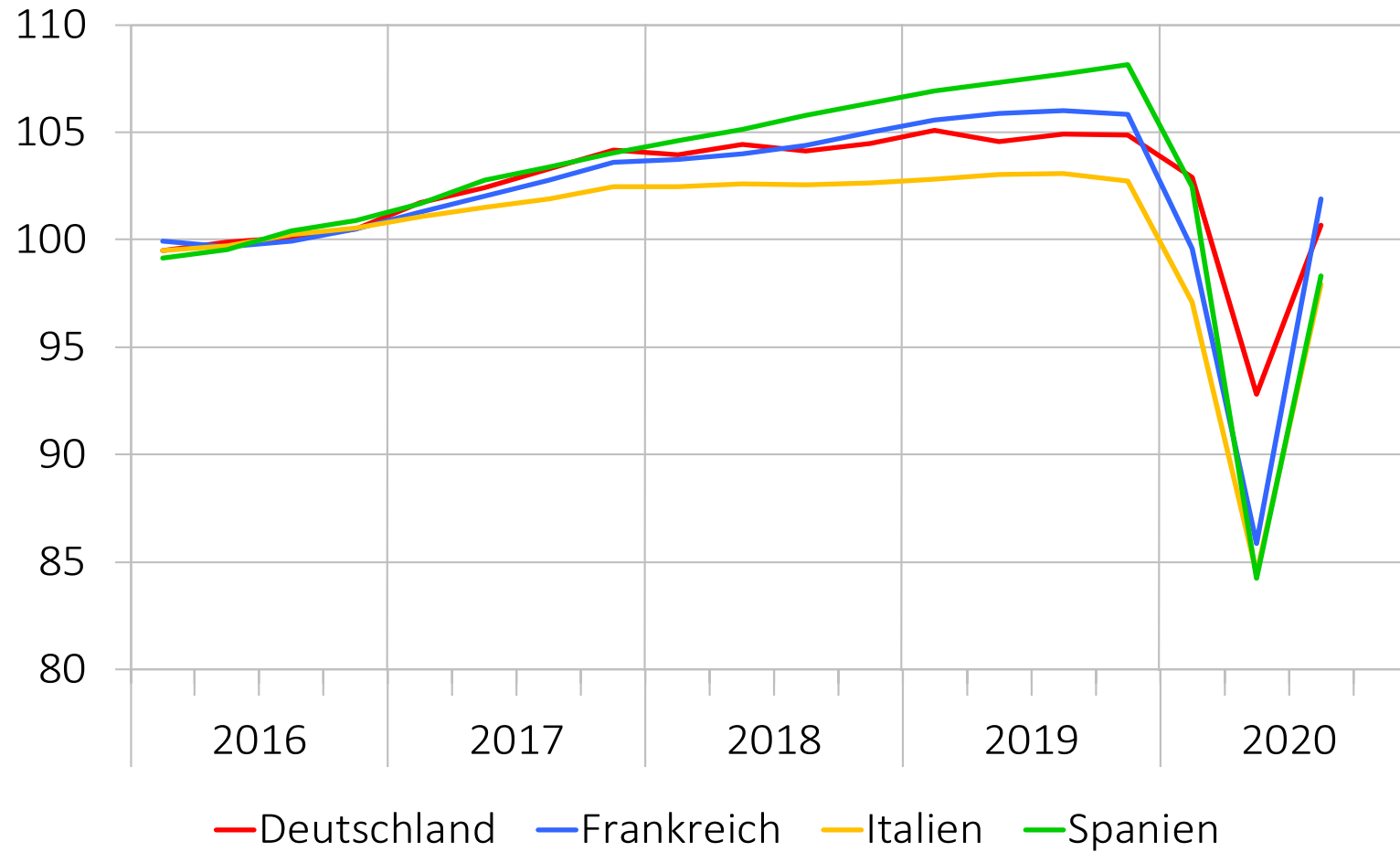

Quelle: Eurostat

## Abbildung 44: Erwerbslosigkeit international

Quote gemäss ILO, saisonbereinigt, in %

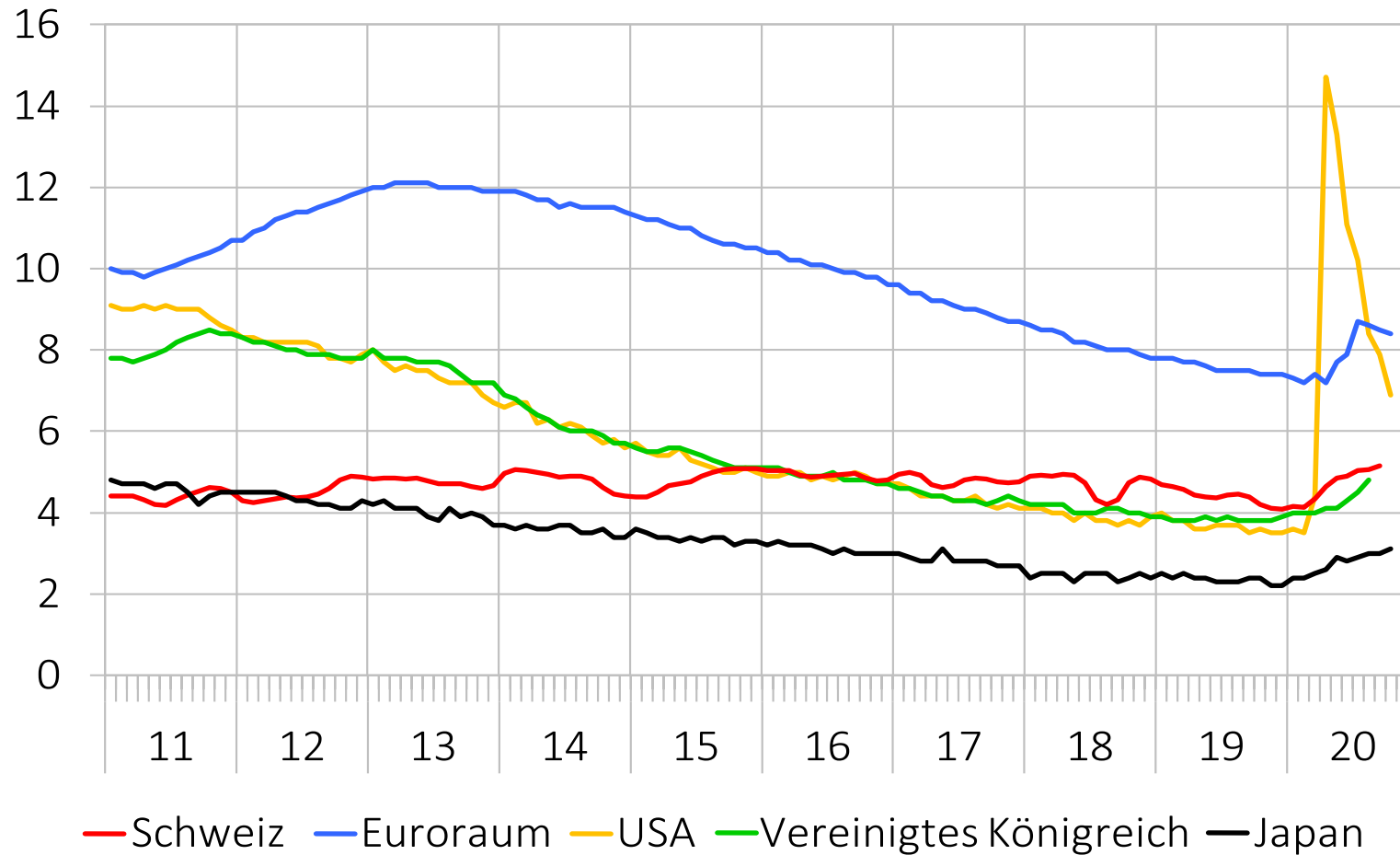

Quellen: BFS (Saisonber.: SECO), Eurostat, U.S. BLS, U.K. ONS, CaO Japan

## Abbildung 45: Wirtschaftseinschätzung, Euroraum

Subkomponenten des Economic Sentiment Indicator, Saldi, saison- und mittelwertbereinigt

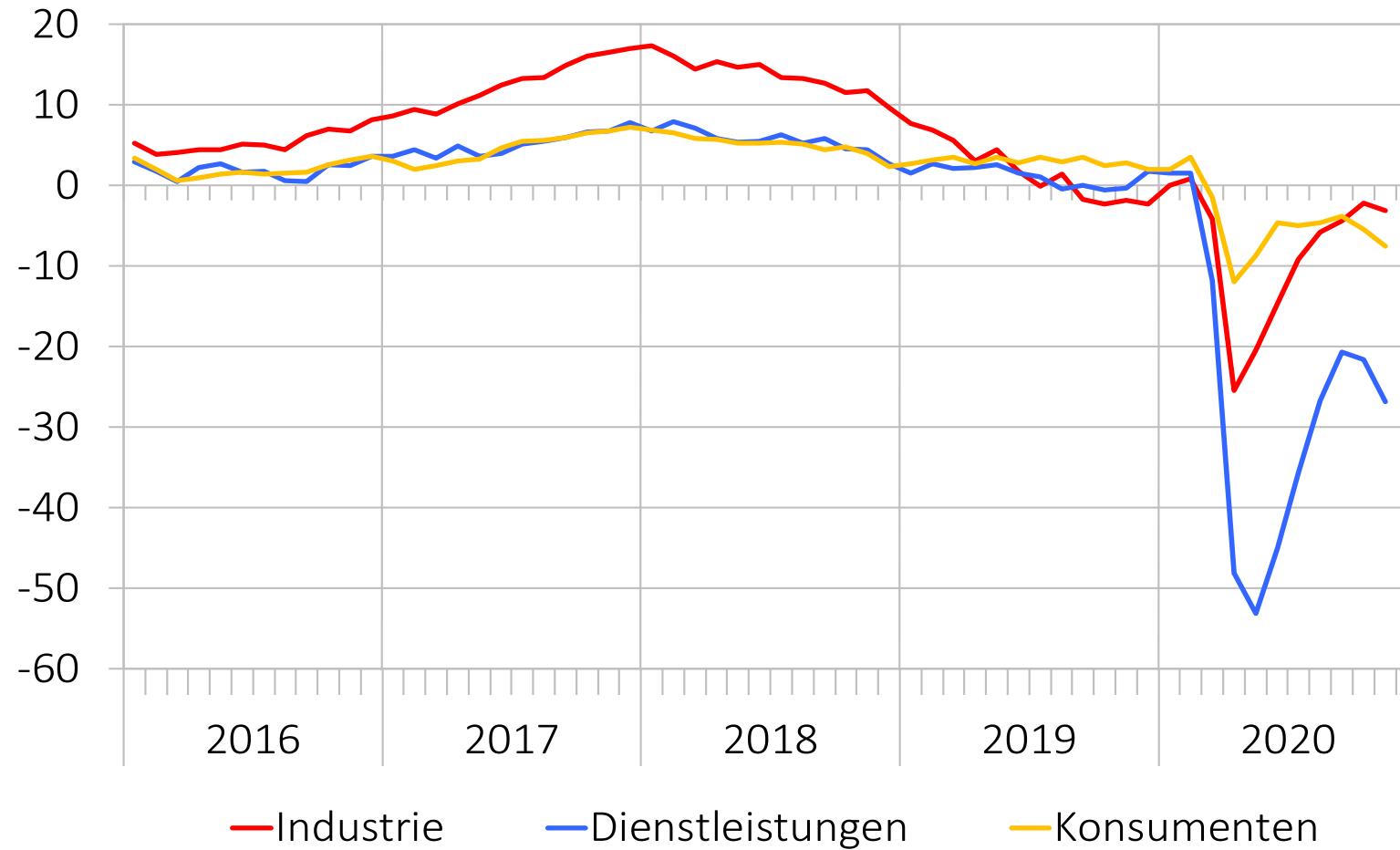

Quelle: Europäische Kommission

## Abbildung 46: Beiträge der Komponenten, USA

Real, saisonbereinigt, gegenüber dem Vorquartal, in Prozentpunkten

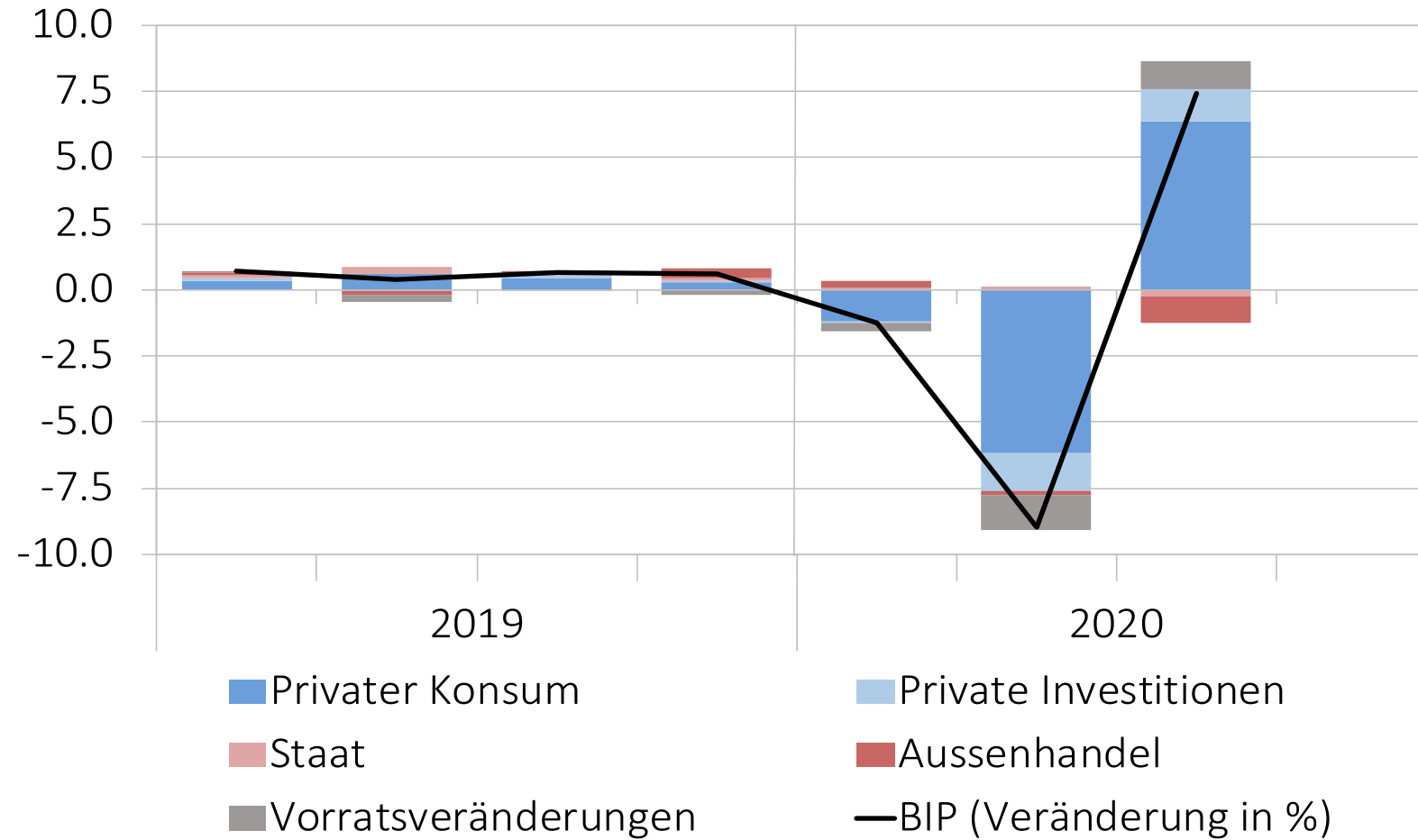

Quelle: U.S. BEA

## Abbildung 47: BIP, Bric-Staaten

Real, saisonbereinigt, Jahresmittel 2011 = 100

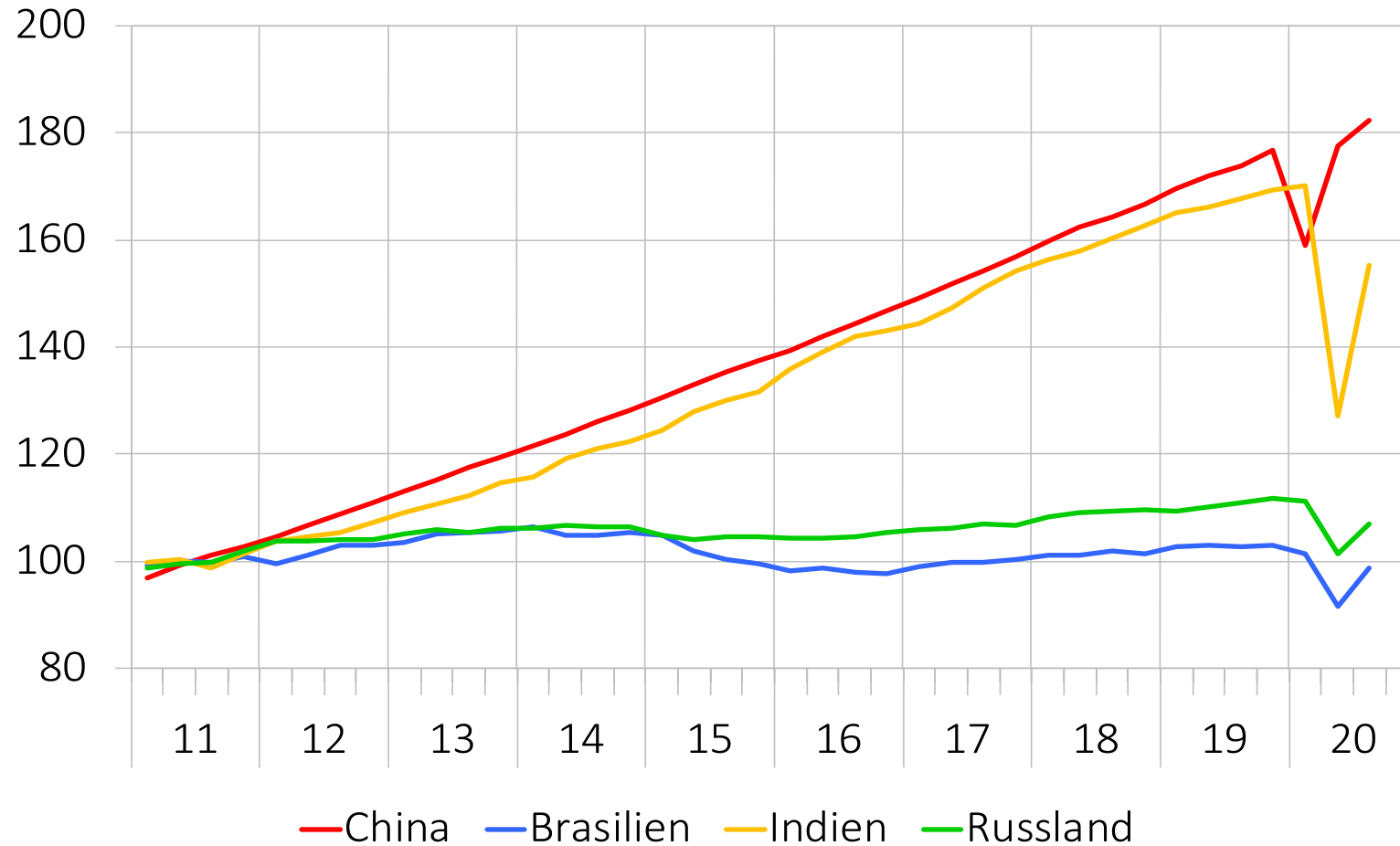

Quellen: NBS China, IBGE, Rosstat (Saisonbereinigung: SECO), MoS&PI

## Abbildung 48: Indikatoren, China, 2020

Nominal, Veränderung zum Vorjahresmonat in %

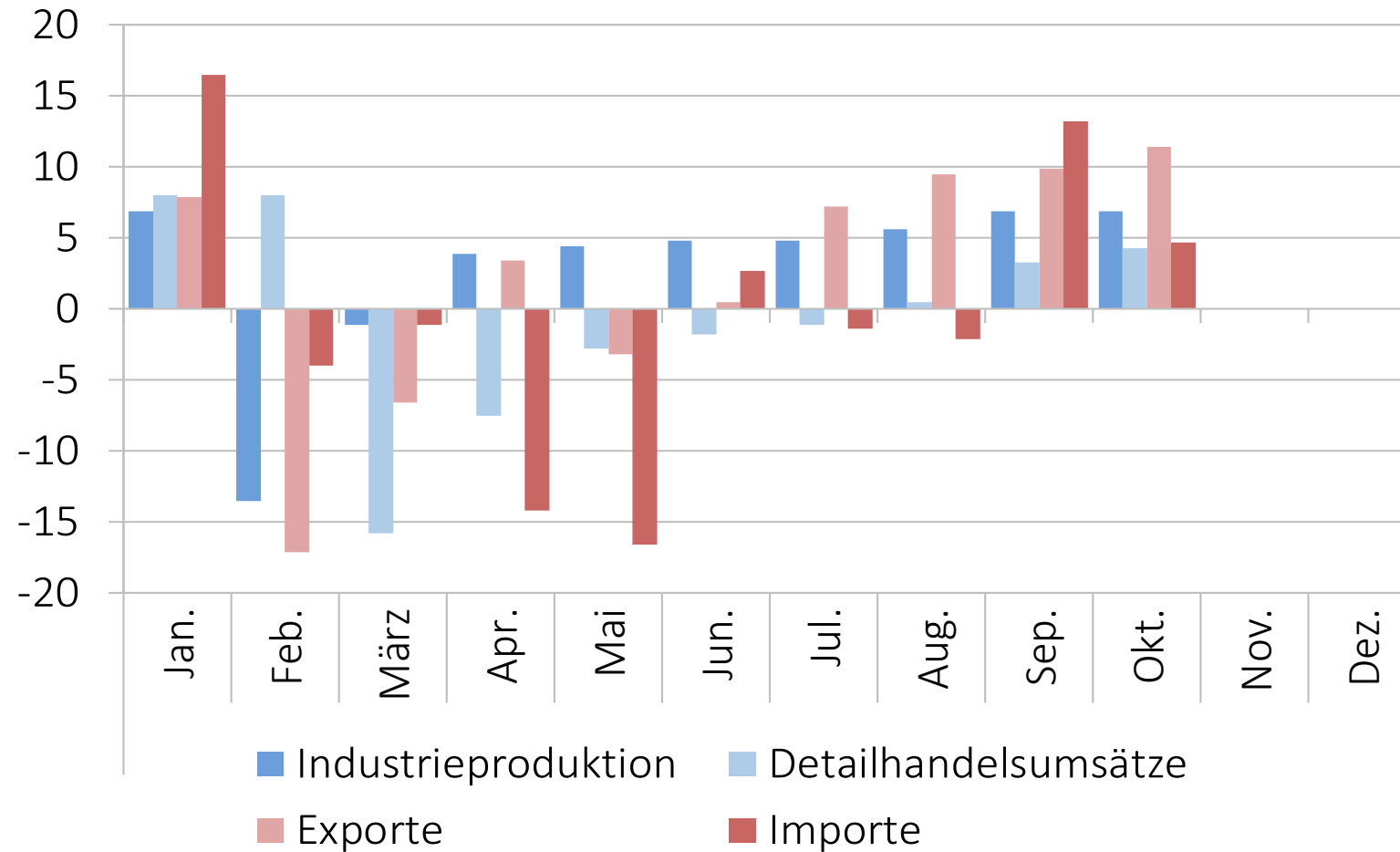

Quellen: NBS China



# Abbildung 49: Rohölpreis

In USD, pro Barrel

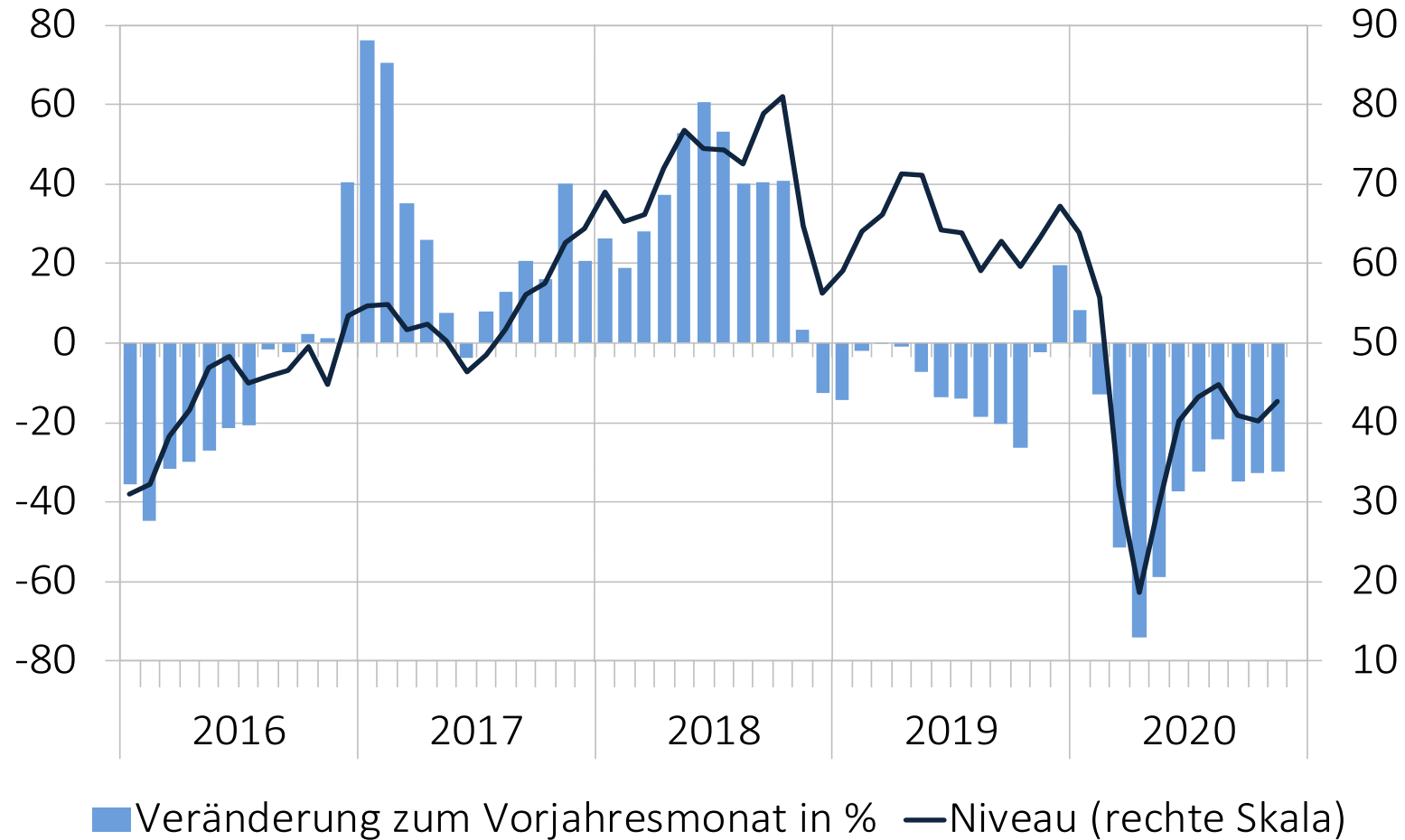

Quelle: Energy Information Administration

## Abbildung 50: Inflation international

Gegenüber dem Vorjahresmonat, in %

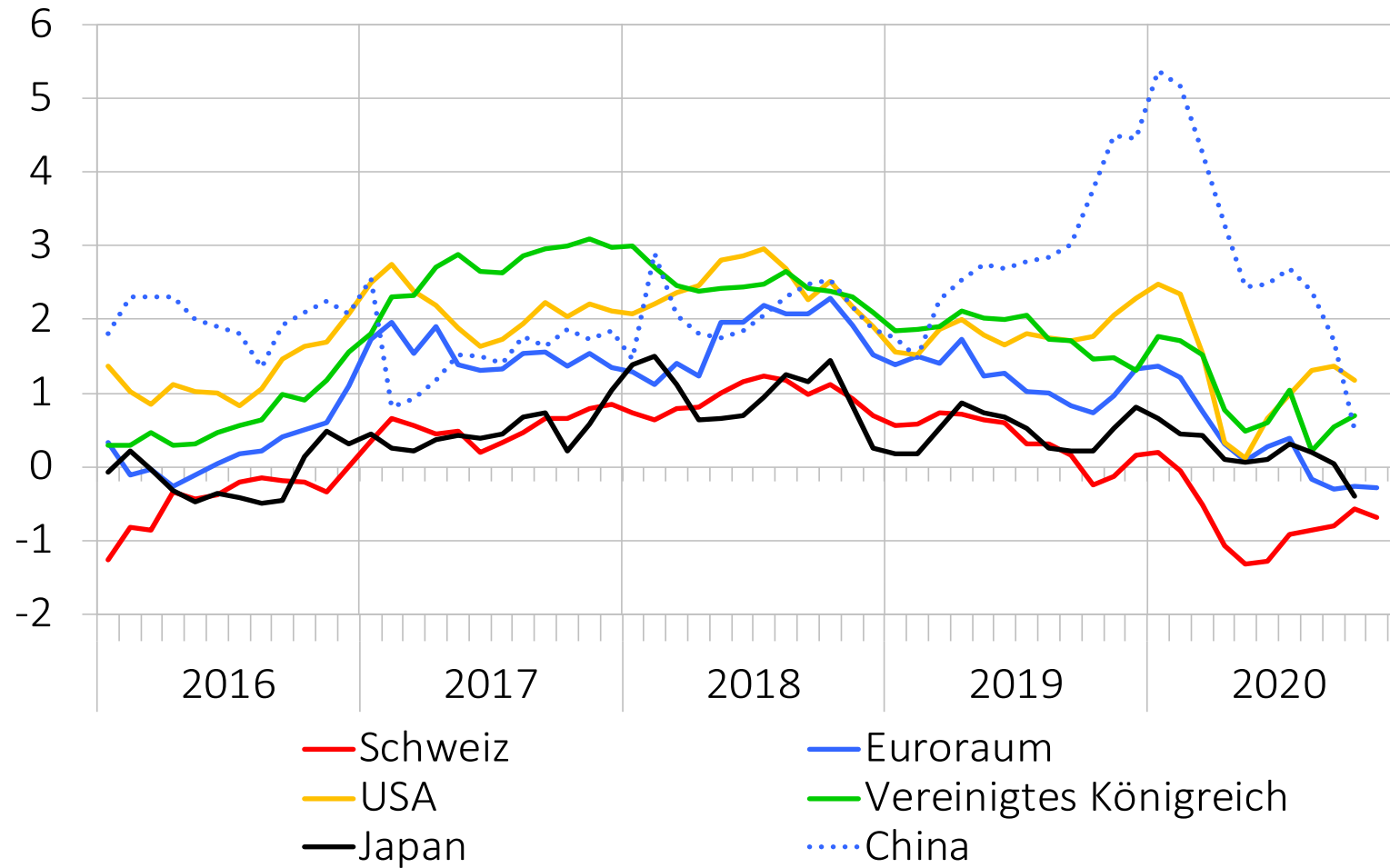

Quellen: BFS, Eurostat, U.S. BLS, U.K. ONS, Statistics Japan, NBS China

# Abbildung 51: Geldpolitische Leitzinsen

In %

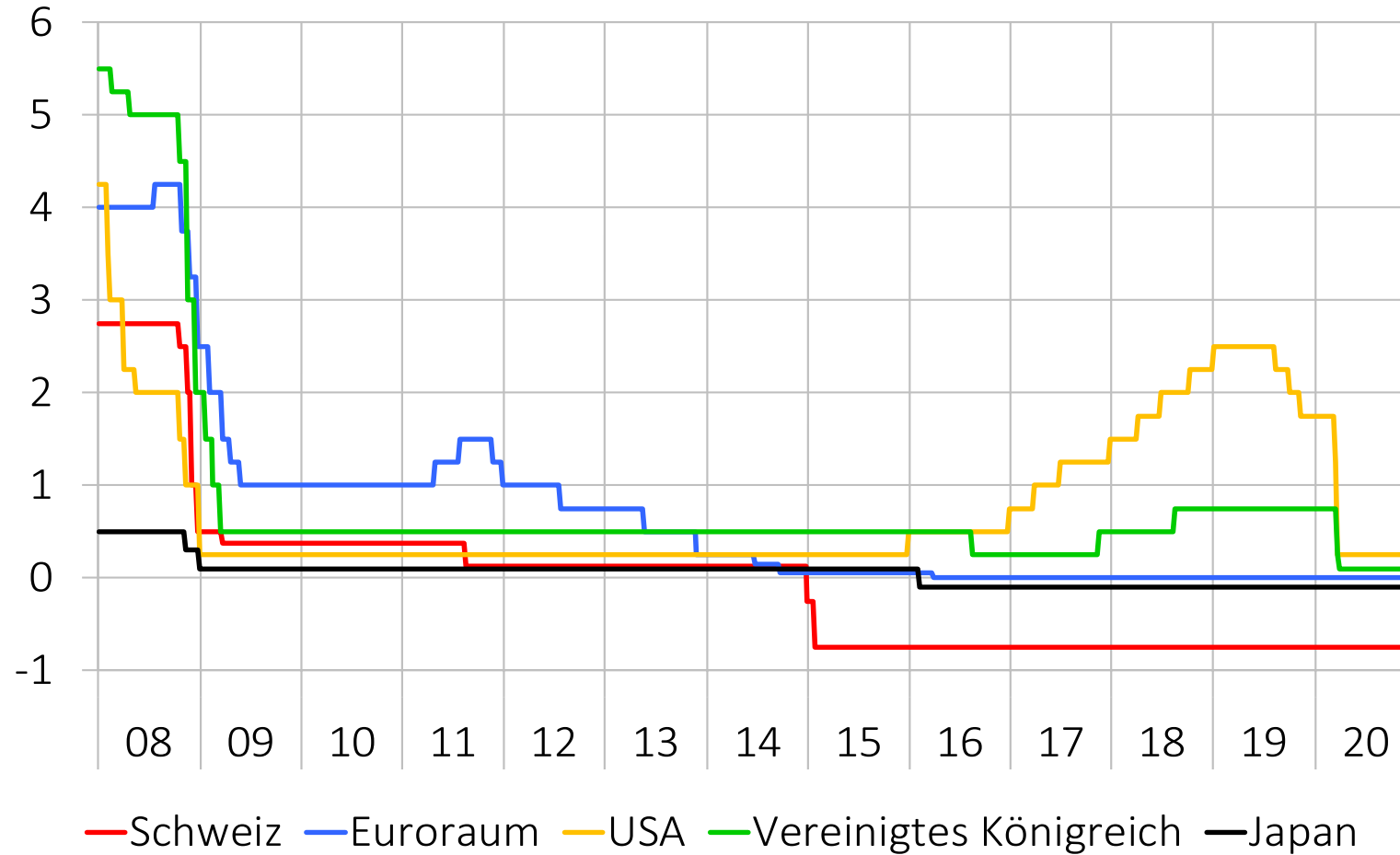

Quellen: SNB, EZB, Fed, BoE, BoJ

## Abbildung 52: Aktienmärkte

Mittelwert Januar 2016 = 100

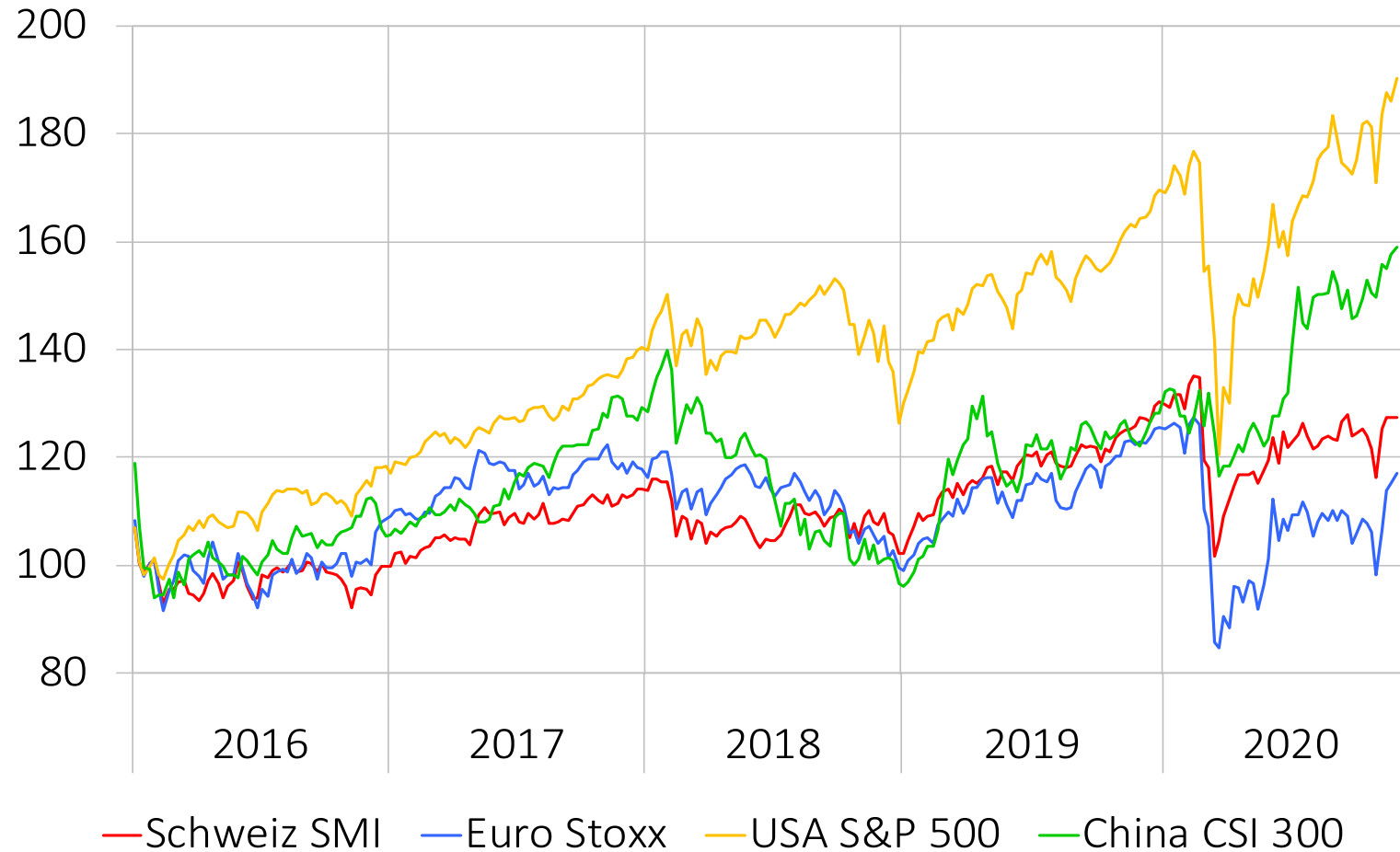

Quellen: SWX, STOXX, S&P Dow Jones, CSI

## Abbildung 53: Renditen für 10-jährige Staatsanleihen

In %

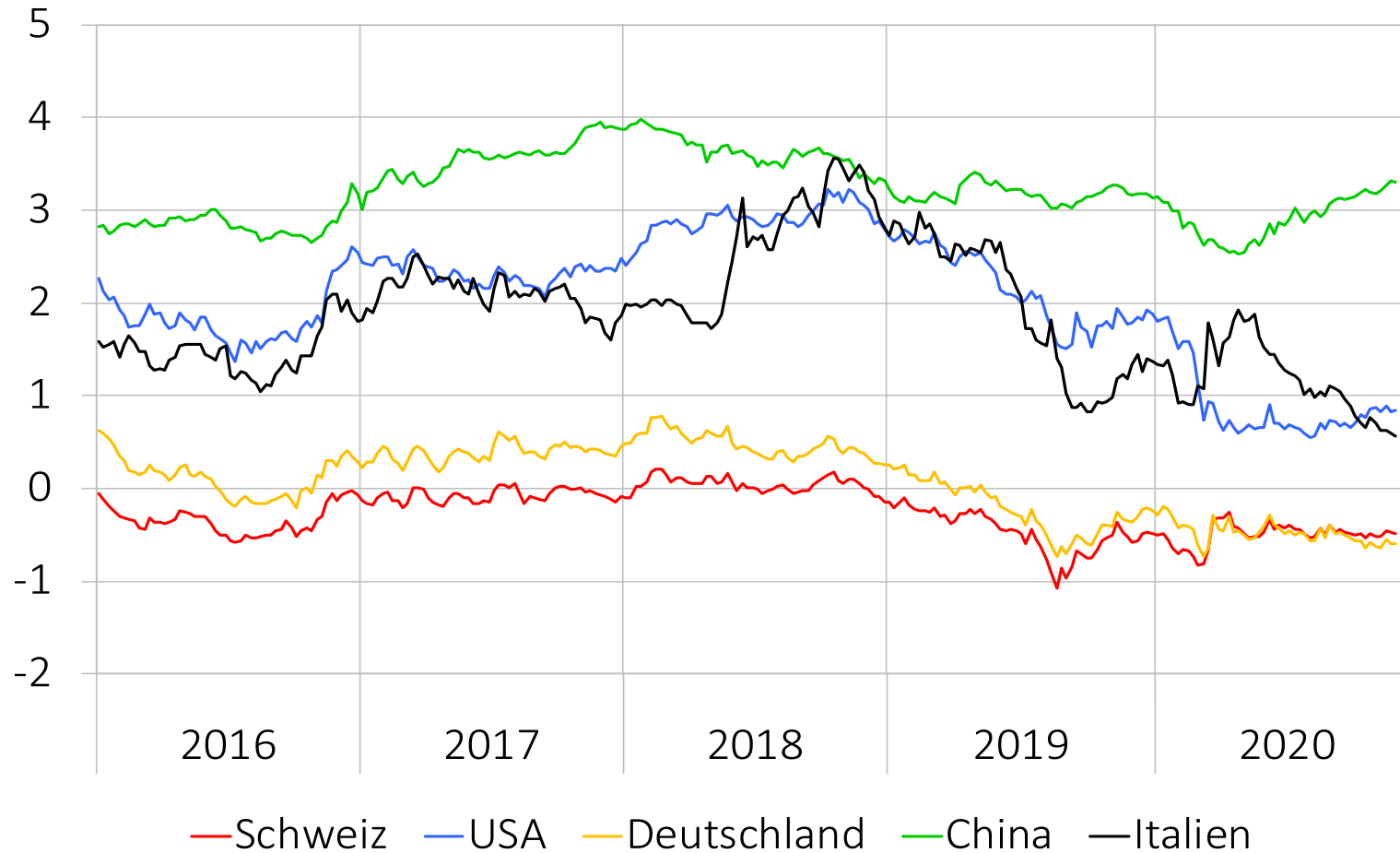

Quelle: Macrobond Financial AB

## Abbildung 54: Reale Wechselkursindizes

Handelsgewichtet, langfristiger Durchschnitt = 100

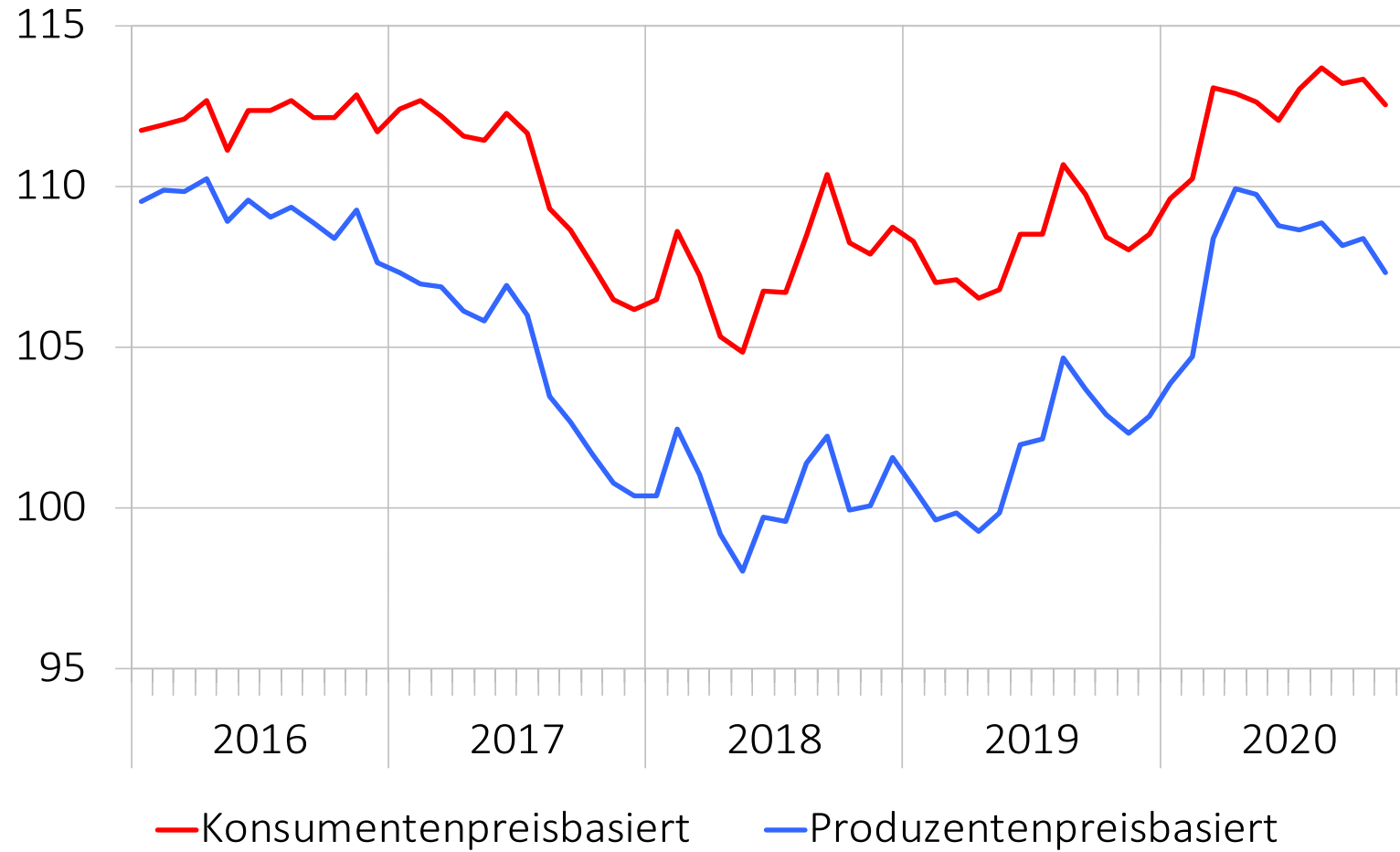

Quellen: SNB, J. P. Morgan