

Konjunkturtendenzen

Sommer 2020

Die in diesem Foliensatz enthaltenen Abbildungen und Tabellen stammen aus «Konjunkturtendenzen Sommer 2020» des SECO (www.seco.admin.ch)

Inhaltsverzeichnis 1/5

Wirtschaftslage Schweiz

- Folie 8 Bruttoinlandprodukt gemäss Produktionsansatz
- Folie 9 Beiträge der Branchen zum BIP-Wachstum
- Folie 10 Bruttoinlandprodukt gemäss Verwendungsansatz
- Folie 11 Beiträge zum BIP-Wachstum
- Folie 12 Komponenten der inländischen Endnachfrage
- Folie 13 Komponenten der Handelsbilanz
- Folie 14 Vollzeitäquivalente Beschäftigung in ausgewählten Branchen
- Folie 15 Beschäftigungsentwicklung im 1. Quartal 2020

Übrige Grafiken

- Folie 17 BIP-Wachstum und Produktionslücke
- Folie 18 Wöchentliche Indikatoren ab Januar 2020
- Folie 19 Umsätze in der Industrie
- Folie 20 Wertschöpfung Dienstleistungsbranchen
- Folie 21 Detailhandel

Inhaltsverzeichnis 2/5

- Folie 22 BIP und internationale Sportgrossanlässe
- Folie 23 Privater Konsum
- Folie 24 Konsumentenstimmung
- Folie 25 Staatskonsum
- Folie 26 Bauinvestitionen
- Folie 27 Hochbau
- Folie 28 Ausrüstungsinvestitionen
- Folie 29 Indikatoren
- Folie 30 Aussenhandel mit Waren
- Folie 31 Warenexporte, ausgewählte Rubriken
- Folie 32 Warenimporte, ausgewählte Rubriken
- Folie 33 Aussenhandel mit Dienstleistungen
- Folie 34 Logiernächte nach Herkunft der Gäste
- Folie 35 Beschäftigung in Vollzeitäquivalenten
- Folie 36 Vollzeitäquivalente im 2. und im 3. Sektor

Inhaltsverzeichnis 3/5

- Folie 37 Arbeitsmarktaussichten
- Folie 38 Quote der Stellensuchenden und der Arbeitslosen
- Folie 39 Arbeitslosenquote, ausgewählte Branchen
- Folie 40 Voranmeldungen zur Kurzarbeit
- Folie 41 Landesindex der Konsumentenpreise (LIK)
- Folie 42 Beiträge zur Inflation
- Folie 43 Voranmeldungen für Kurzarbeitsentschädigung
- Folie 44 Genehmigte Voranmeldungen für Kurzarbeit im April nach Wirtschaftsabschnitten
- Folie 45 Arbeitslosenquote saisonbereinigt
- Folie 46 Strassenverkehr
- Folie 47 Güterverkehr auf der Schiene
- Folie 48 Paketversand
- Folie 49 Schätzung Wertschöpfungsverlauf, 2020
- Folie 50 Ausgewählte Branchen im 2020
- Folie 51 Betroffenheit der Branchen

Inhaltsverzeichnis 4/5

- Folie 52 BIP-Prognose, Sportevent-bereinigt
- Folie 53 Weltnachfrage
- Folie 54 BIP-Prognose und Wachstumsbeiträge
- Folie 55 Internationale und monetäre Rahmenbedingungen, Juni 2020
- Folie 56 Konjunktur Schweiz, Juni 2020
- Folie 57 BIP-Prognose und Szenarien
- Folie 58 Ausgewählte Kennzahlen für die Konjunkturprognose von Juni 2020 und für die Szenarien
- Folie 59 BIP und Corona-Massnahmen, 1. Quartal
- Folie 60 BIP international
- Folie 61 BIP und Nachfragekomponenten, Euroraum
- Folie 62 BIP, ausgewählte Euroländer
- Folie 63 Wirtschaftseinschätzung, Euroraum
- Folie 64 Erwerbslosigkeit international
- Folie 65 BIP und Nachfragekomponenten, USA
- Folie 66 BIP, Bric-Staaten

Inhaltsverzeichnis 5/5

- Folie 67 Indikatoren, China
- Folie 68 Rohölpreis
- Folie 69 Inflation international
- Folie 70 Geldpolitische Leitzinsen
- Folie 71 Sichtguthaben bei der SNB im Jahr 2020
- Folie 72 Finanzmarktvolatilität und Risikoprämien
- Folie 73 Aktienmärkte
- Folie 74 Renditen für 10-jährige Staatsanleihen
- Folie 75 Reale Wechselkursindizes

Wirtschaftslage Schweiz

Tabelle 1: Bruttoinlandprodukt gemäss Produktionsansatz

Real, saisonbereinigt, Veränderung zum Vorquartal in %

	2019:2	2019:3	2019:4	2020:1
Verarbeitendes Gewerbe	1.3	0.9	0.2	-1.3
Baugewerbe	-0.1	0.0	0.7	-4.2
Handel	0.2	0.8	1.2	-4.4
Gastgewerbe	2.4	-0.3	1.0	-23.4
Finanz, Versicherung	0.8	0.2	0.2	1.5
Unternehmensnahe Dienstleistungen	-0.2	0.0	0.2	-1.9
Öffentliche Verwaltung	0.0	0.4	0.6	0.8
Gesundheit, Soziales	0.3	-0.3	0.5	-3.9
Kunst, Unterhaltung, Erholung	-0.1	-1.3	-0.4	-5.4
Übrige	-0.1	1.2	-0.5	-4.3
Bruttoinlandprodukt	0.4	0.4	0.3	-2.6
Bruttoinlandprodukt Sportevent-bereinigt	0.4	0.4	0.3	-2.6

Quelle: SECO

Abbildung 19: Beiträge der Branchen zum BIP-Wachstum
 Real, saisonbereinigt, gegenüber dem Vorquartal, in Prozentpunkten

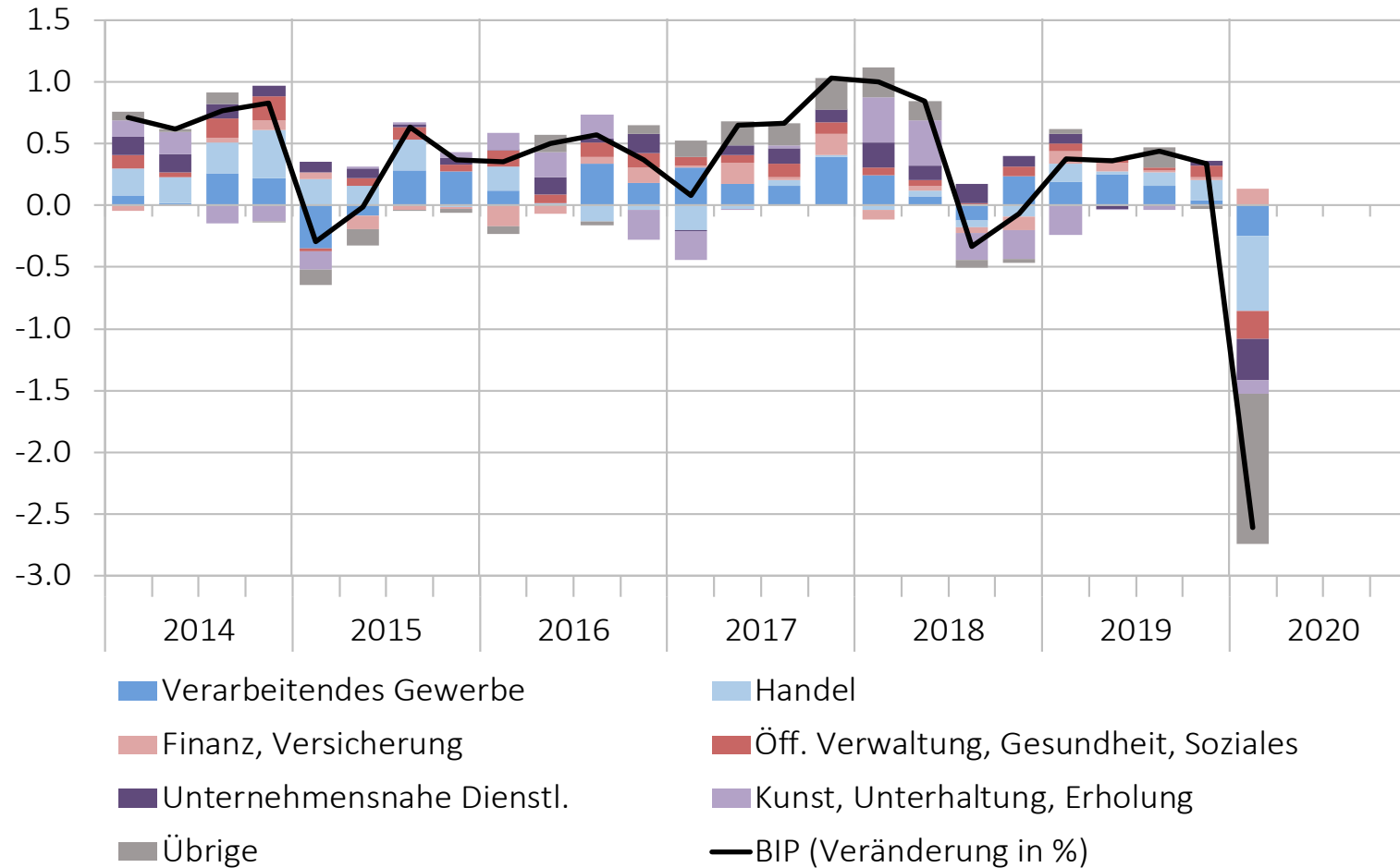

Quelle: SECO

Tabelle 2: Bruttoinlandprodukt gemäss Verwendungsansatz

Real, saisonbereinigt, Veränderung zum Vorquartal in %

	2019:2	2019:3	2019:4	2020:1
Privater Konsum	0.3	0.3	0.3	-3.5
Staatskonsum	0.2	0.7	0.7	0.7
Bauinvestitionen	-0.1	0.4	0.6	-0.4
Ausrüstungsinvestitionen	-0.5	0.5	2.8	-4.0
Warenexporte ohne Wertsachen	0.7	0.8	-0.1	3.4
Warenexporte ohne Wertsachen und Transithandel	0.5	1.2	-1.1	2.6
Dienstleistungsexporte	-2.4	-0.4	0.8	-4.4
Warenimporte ohne Wertsachen	-1.7	1.5	-2.3	-1.1
Dienstleistungsimporte	1.8	1.0	-0.8	-1.2
Bruttoinlandprodukt	0.4	0.4	0.3	-2.6

Quelle: SECO

Tabelle 3: Beiträge zum BIP-Wachstum

Real, saisonbereinigt, gegenüber dem Vorquartal, in Prozentpunkten

	2019:2	2019:3	2019:4	2020:1
Inländische Endnachfrage	0.1	0.3	0.7	-2.4
Vorratsveränderungen inkl. statistischer Diskrepanz	0.2	0.5	-1.3	-1.2
Handelsbilanz ohne Wertsachen	0.1	-0.3	0.9	1.0

Quelle: SECO

Abbildung 20: Komponenten der inländischen Endnachfrage

Beiträge zum BIP-Wachstum gegenüber dem Vorquartal in Prozentpunkten, real, saisonbereinigt

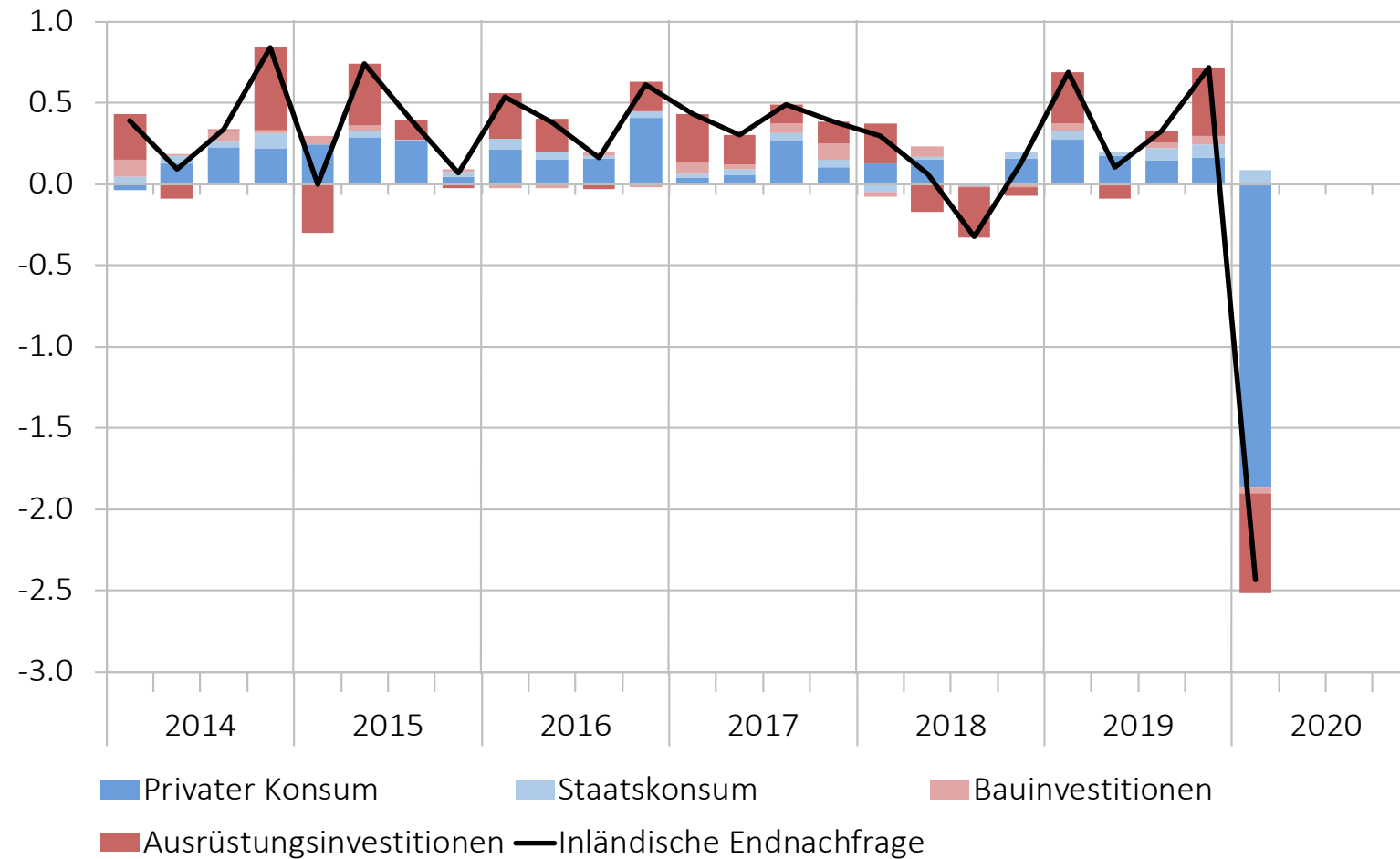

Quelle: SECO

Abbildung 21: Komponenten der Handelsbilanz

Beiträge zum BIP-Wachstum gegenüber dem Vorquartal in Prozentpunkten, real, saisonbereinigt,
Warenexporte und -importe ohne Wertsachen

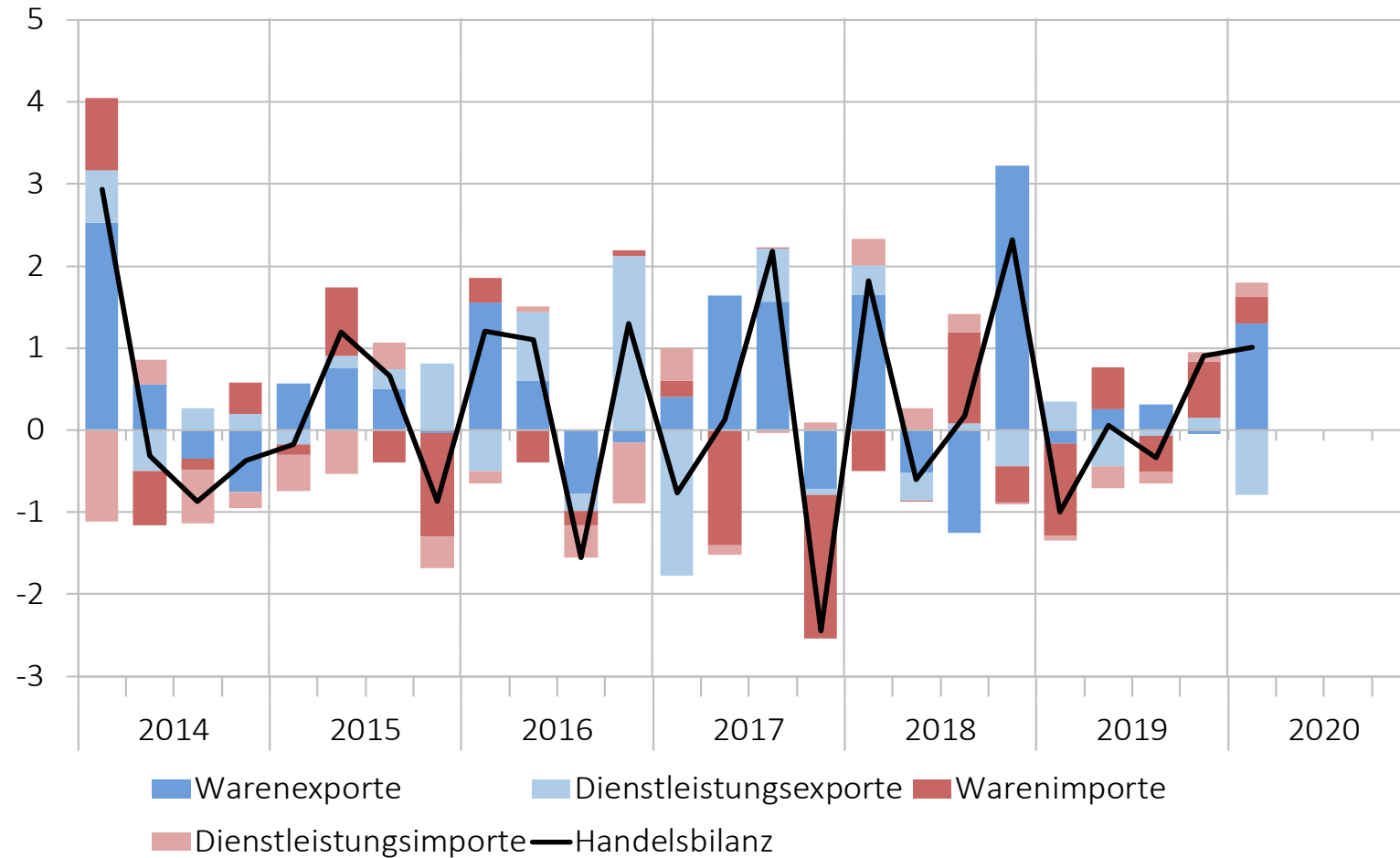

Quelle: SECO

Tabelle 4: Vollzeitäquivalente Beschäftigung in ausgewählten Branchen

Anteile an der Gesamtbeschäftigung im 1. Quartal 2020, Veränderung in % zum Vorjahresquartal

	Anteil 2020:1	2019:2	2019:3	2019:4	2020:1
SEKTOR 2	25.3	1.5	1.1	1.3	0.6
Pharma	1.2	1.2	0.2	1.9	2.3
Metalle	2.4	4.8	3.3	4.6	3.0
Datenverarbeitungsgeräte und Uhren	2.6	4.3	3.5	0.0	-0.8
Maschinenbau	1.9	2.4	1.2	0.2	0.6
Baugewerbe	8.3	1.1	0.7	2.2	1.0
SEKTOR 3	74.7	1.1	1.1	1.0	0.3
Handel	12.8	0.0	0.2	0.2	0.0
Verkehr	5.3	1.8	1.5	1.7	0.2
Gastgewerbe	4.6	1.9	0.5	3.6	-3.2
Finanz, Versicherung	5.2	0.2	0.9	1.1	0.8
Freiberufliche Dienstleistungen	9.1	2.8	1.7	1.7	1.3
Öffentliche Verwaltung	4.1	-0.2	0.8	0.9	0.9
Erziehung, Unterricht	5.9	-1.2	-0.5	0.7	3.1
Gesundheit, Soziales	13.3	2.6	1.7	1.2	1.3
TOTAL	100.0	1.2	1.1	1.1	0.3

Quelle: BFS

Abbildung 22: Beschäftigungsentwicklung im 1. Quartal 2020

Vollzeitäquivalente, Veränderung in % zum Vorjahresquartal

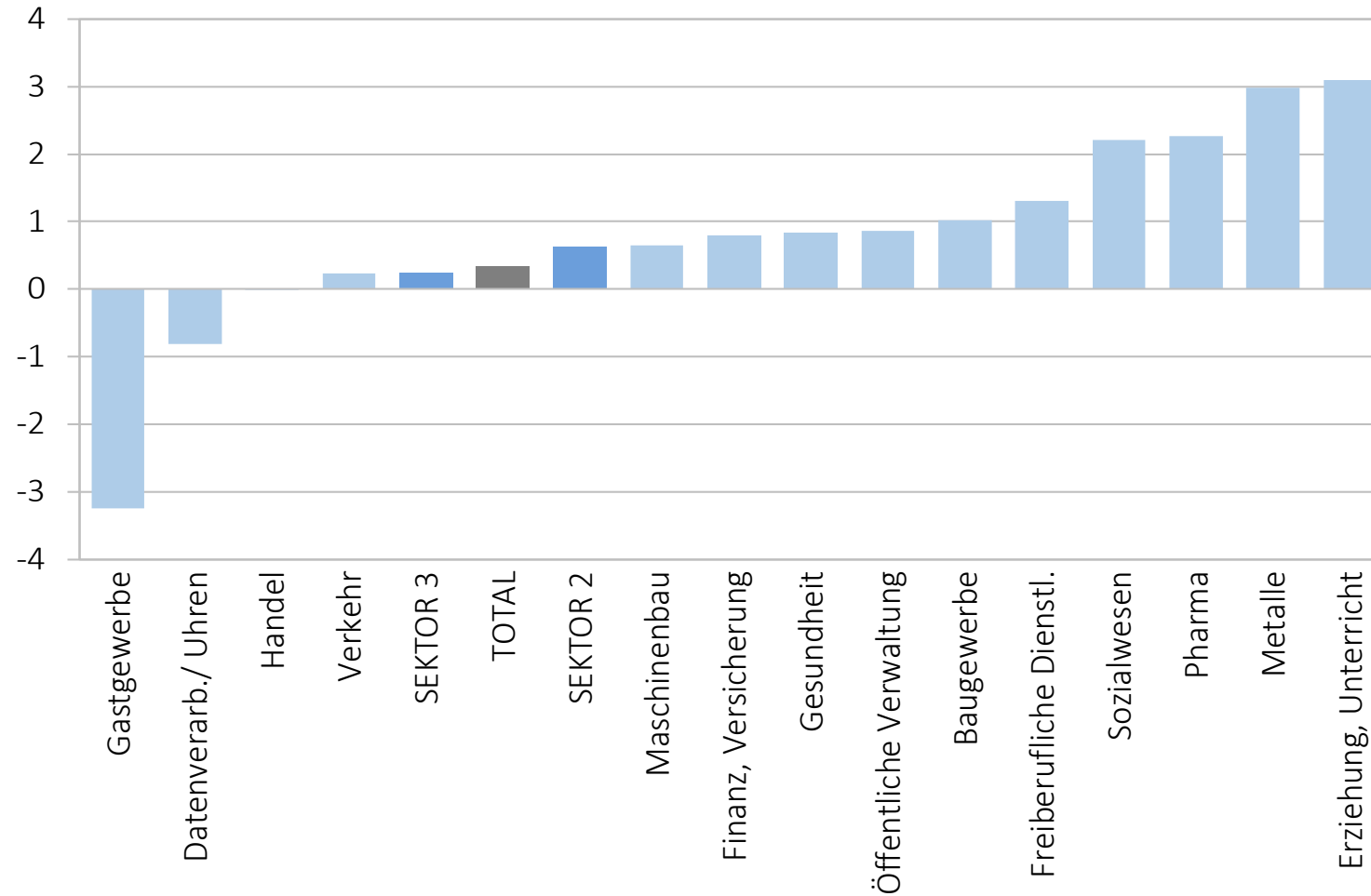

Quelle: BFS

Übrige Abbildungen

Abbildung 1: BIP-Wachstum und Produktionslücke

Real, saisonbereinigt, Produktionslücke in % des Potenzials

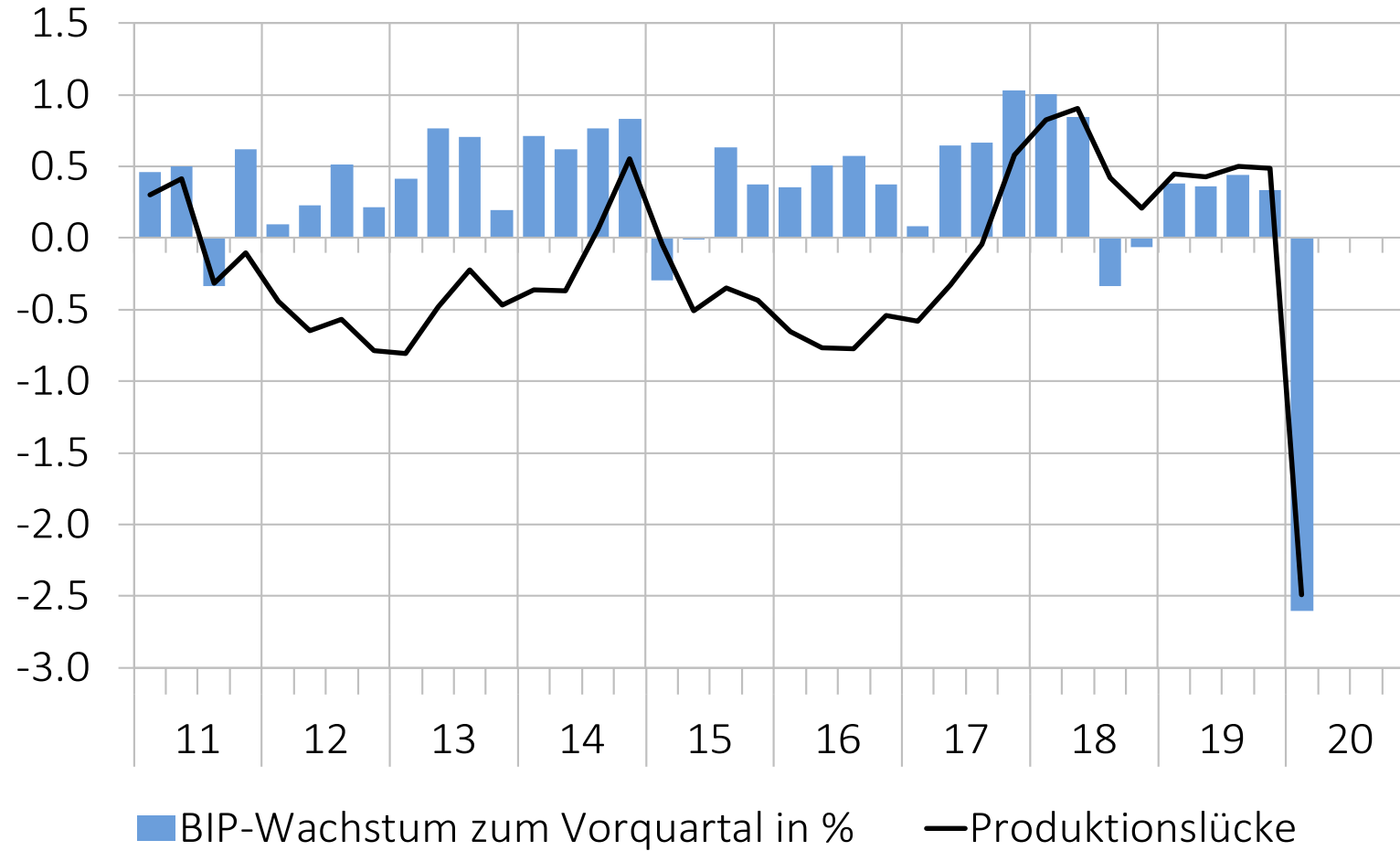

Quelle: SECO

Abbildung 2: Wöchentliche Indikatoren ab Januar 2020

Anzahl Karteneinsätze in Mio., Flugbewegungen in 1000

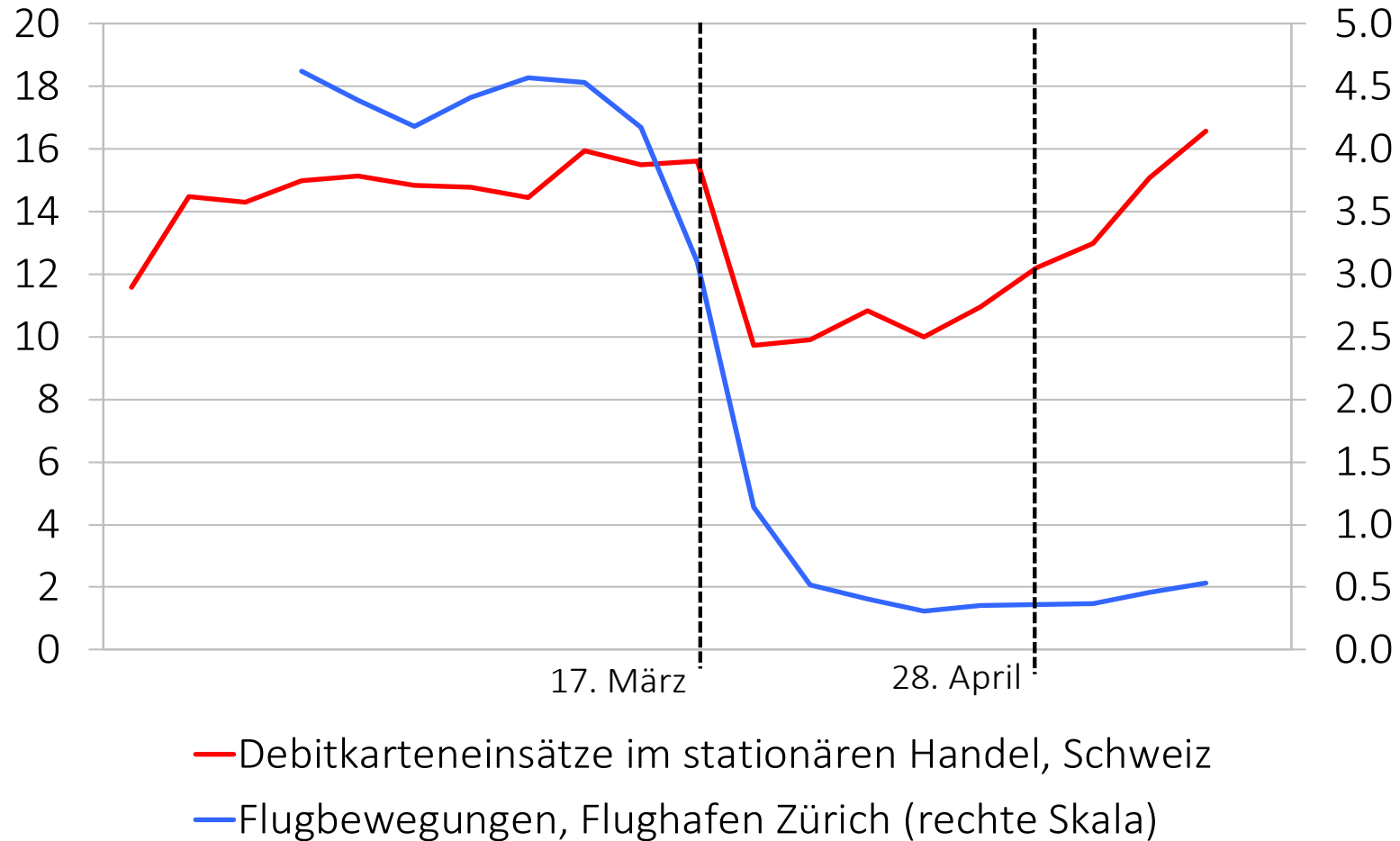

Quellen: SIX BBS AG, Flughafen Zürich

Abbildung 3: Umsätze in der Industrie

Nominal, saisonbereinigt, Veränderung zum Vorquartal: grün = positiv, rot = negativ

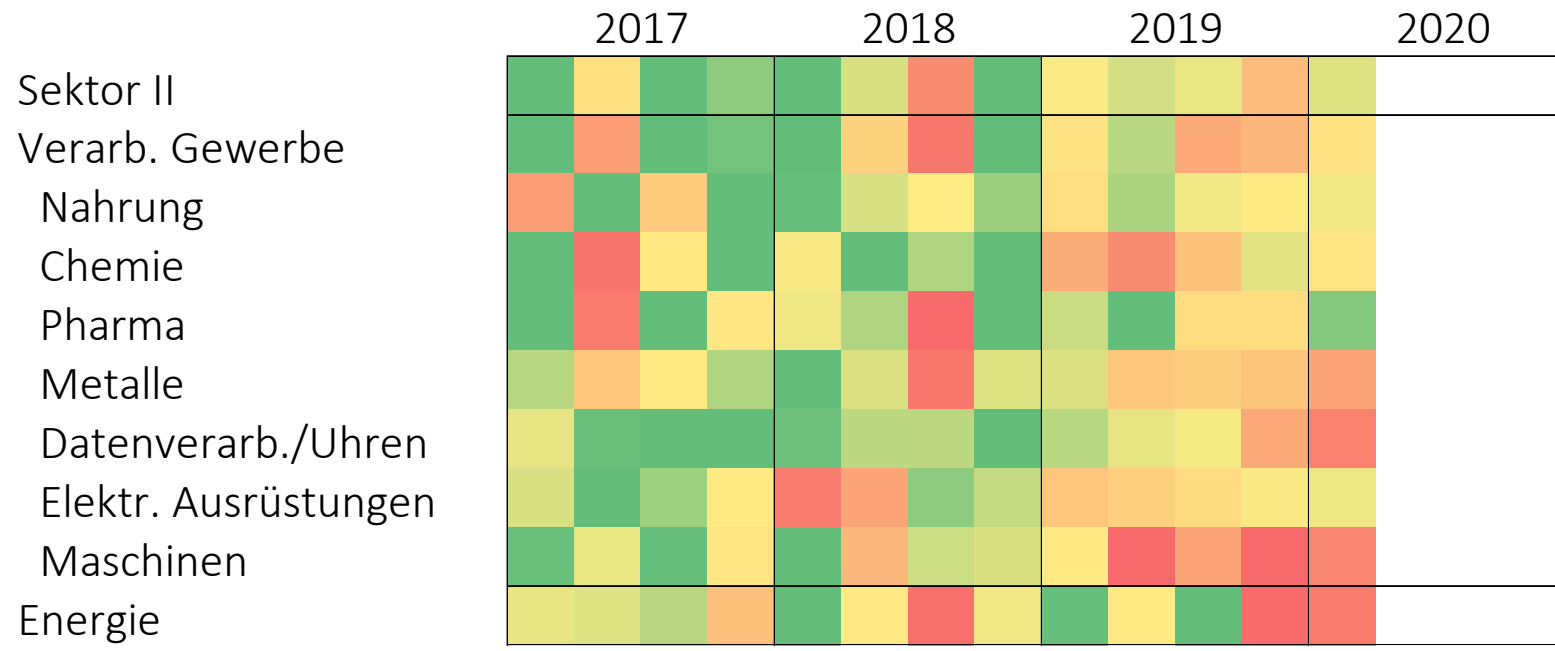

Quelle: BFS (Saisonbereinigung: SECO)

Abbildung 4: Wertschöpfung Dienstleistungsbranchen

Real, saisonbereinigt, Jahresmittel 2014 = 100

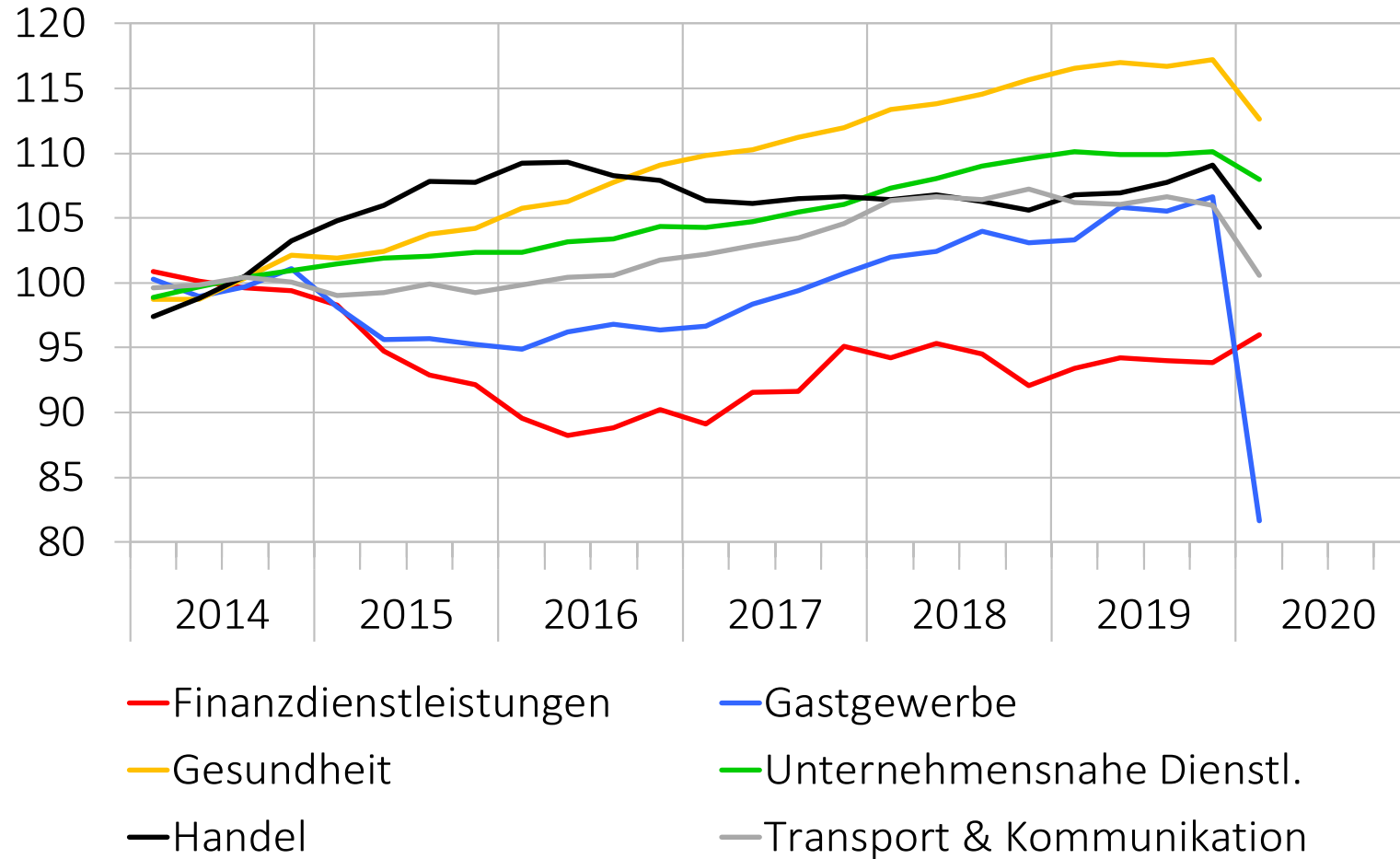

Quelle: SECO

Abbildung 5: Detailhandel

Umsätze: real, kalenderbereinigt, Veränderung zum Vorjahresmonat in %, Geschäftslage: Saldo, saisonbereinigt

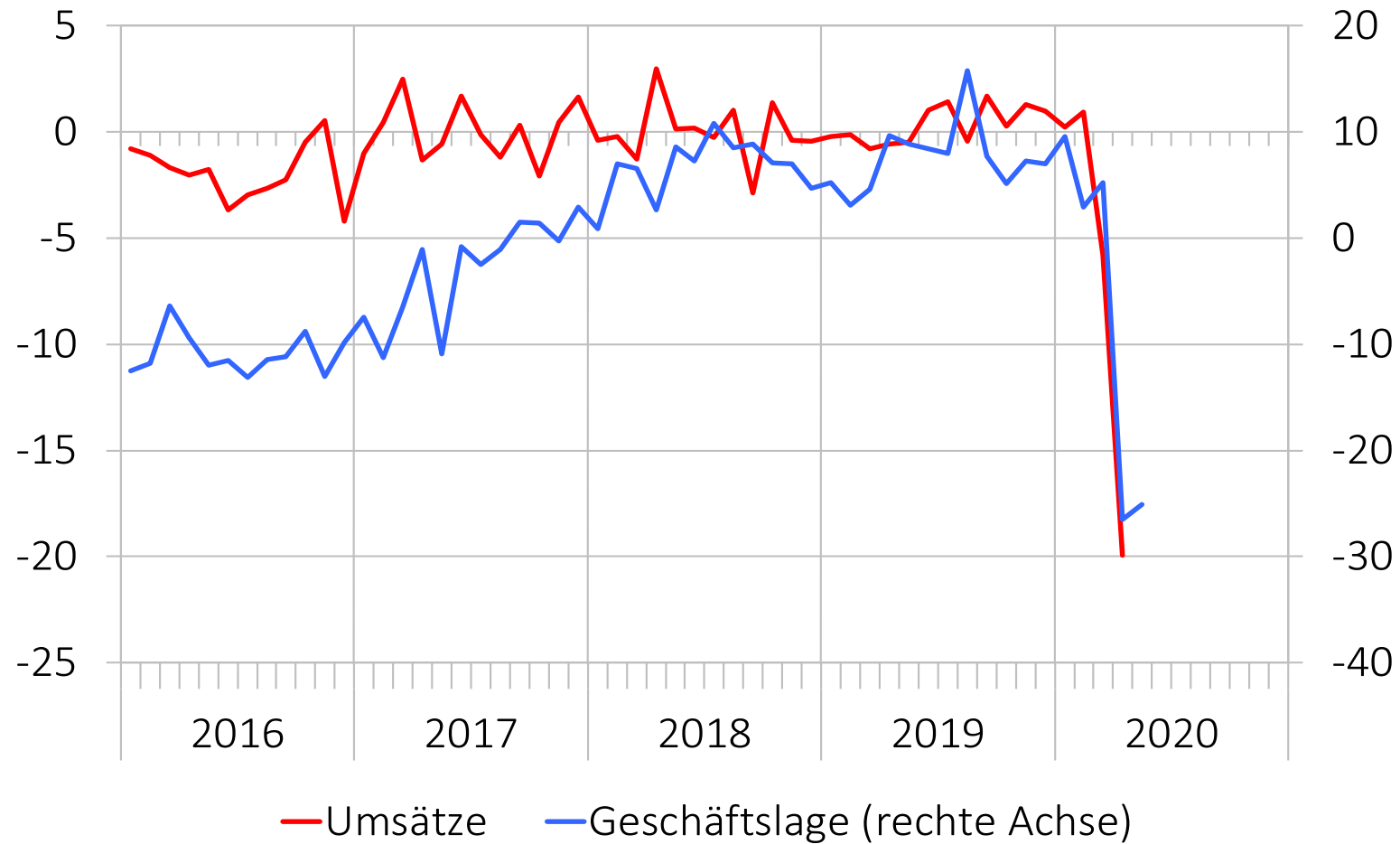

Quellen: BFS, KOF

Abbildung 6: BIP und internationale Sportgrossanlässe

Real, saisonbereinigt, Veränderung zum Vorquartal in %

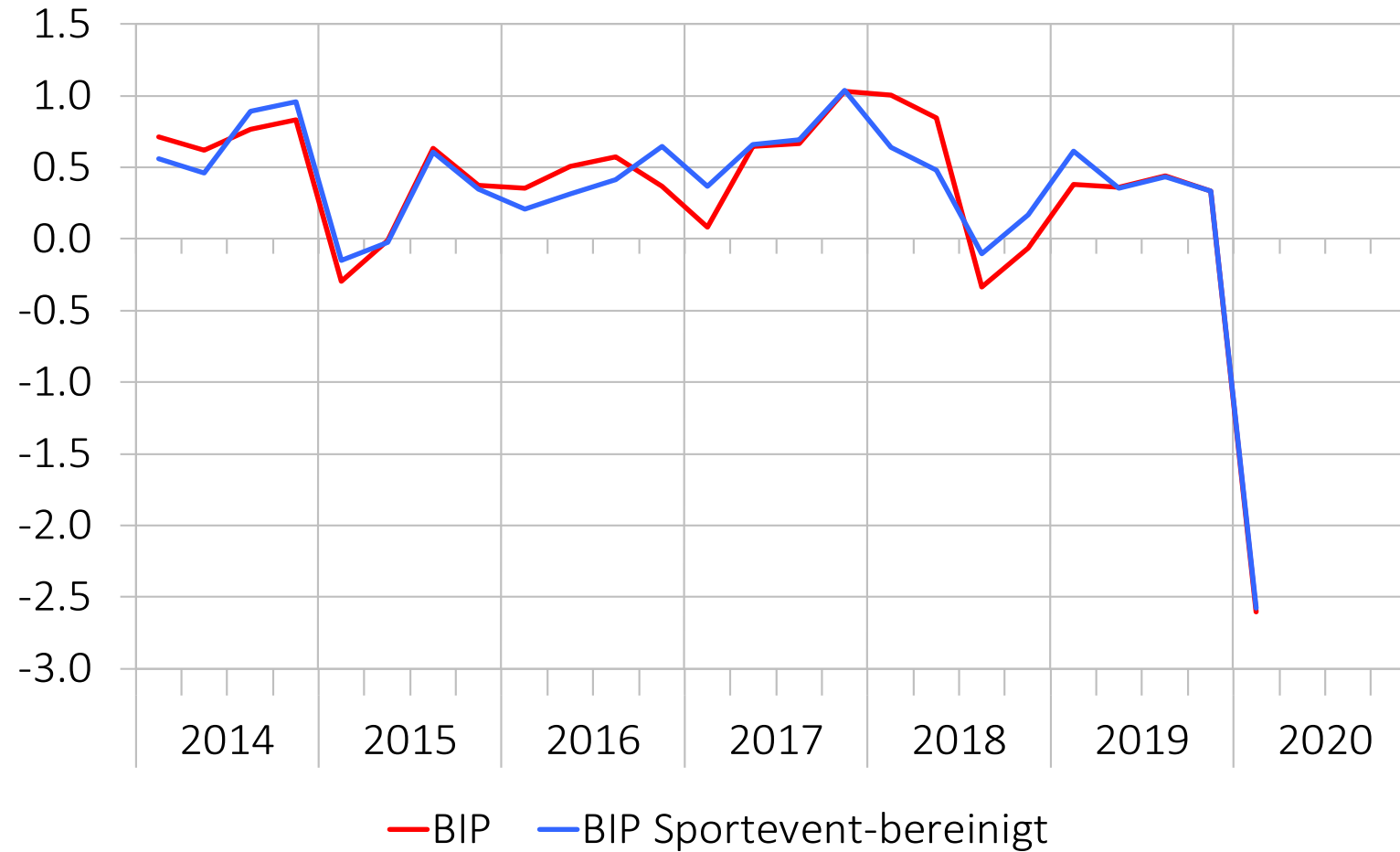

Quelle: SECO

Abbildung 7: Privater Konsum

Real, saisonbereinigt, Niveau in Mrd. Franken

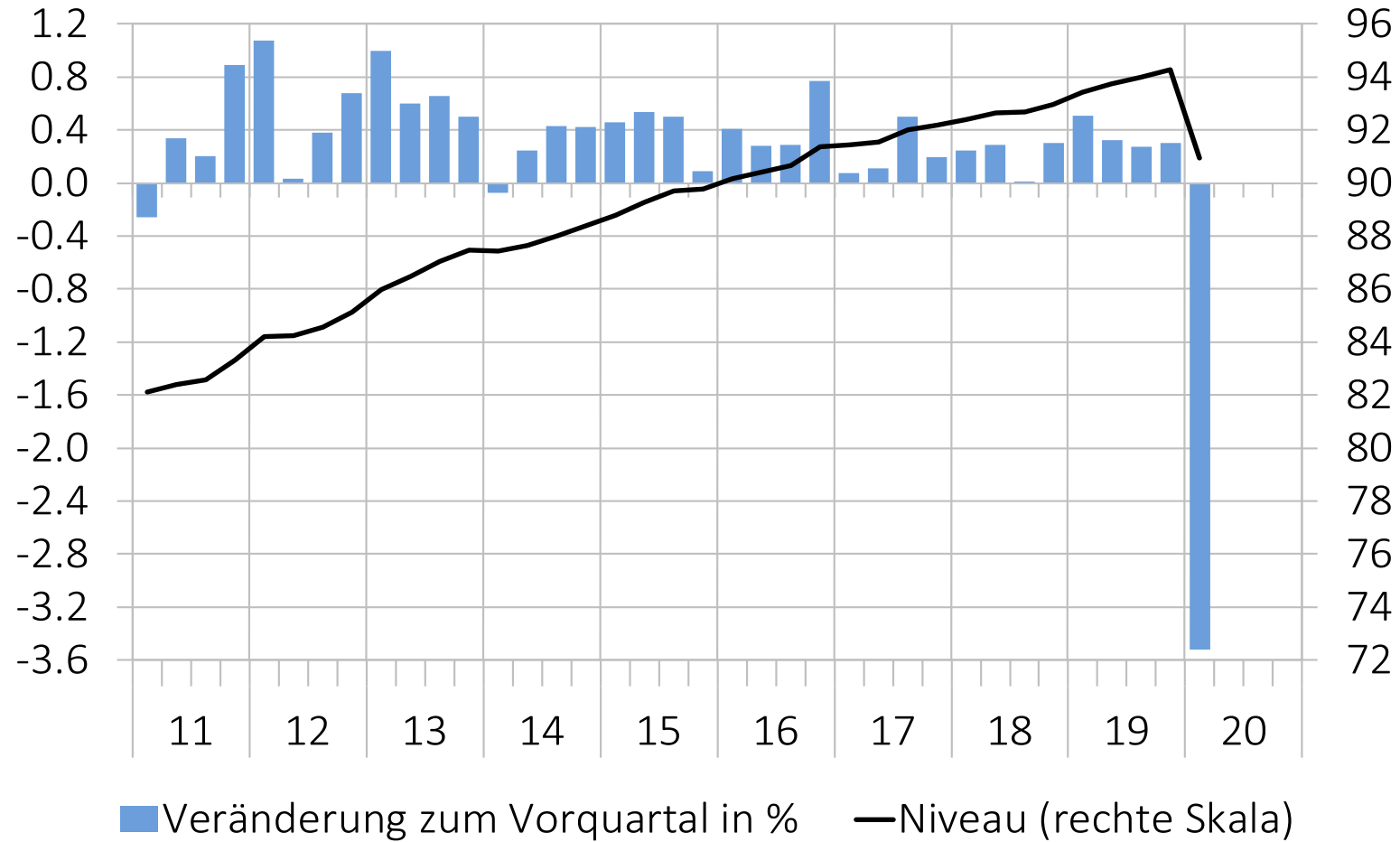

Quelle: SECO

Abbildung 8: Konsumentenstimmung

Saisonbereinigt, Beiträge der Teilindizes zur Abweichung des Gesamtindex von seinem Mittelwert

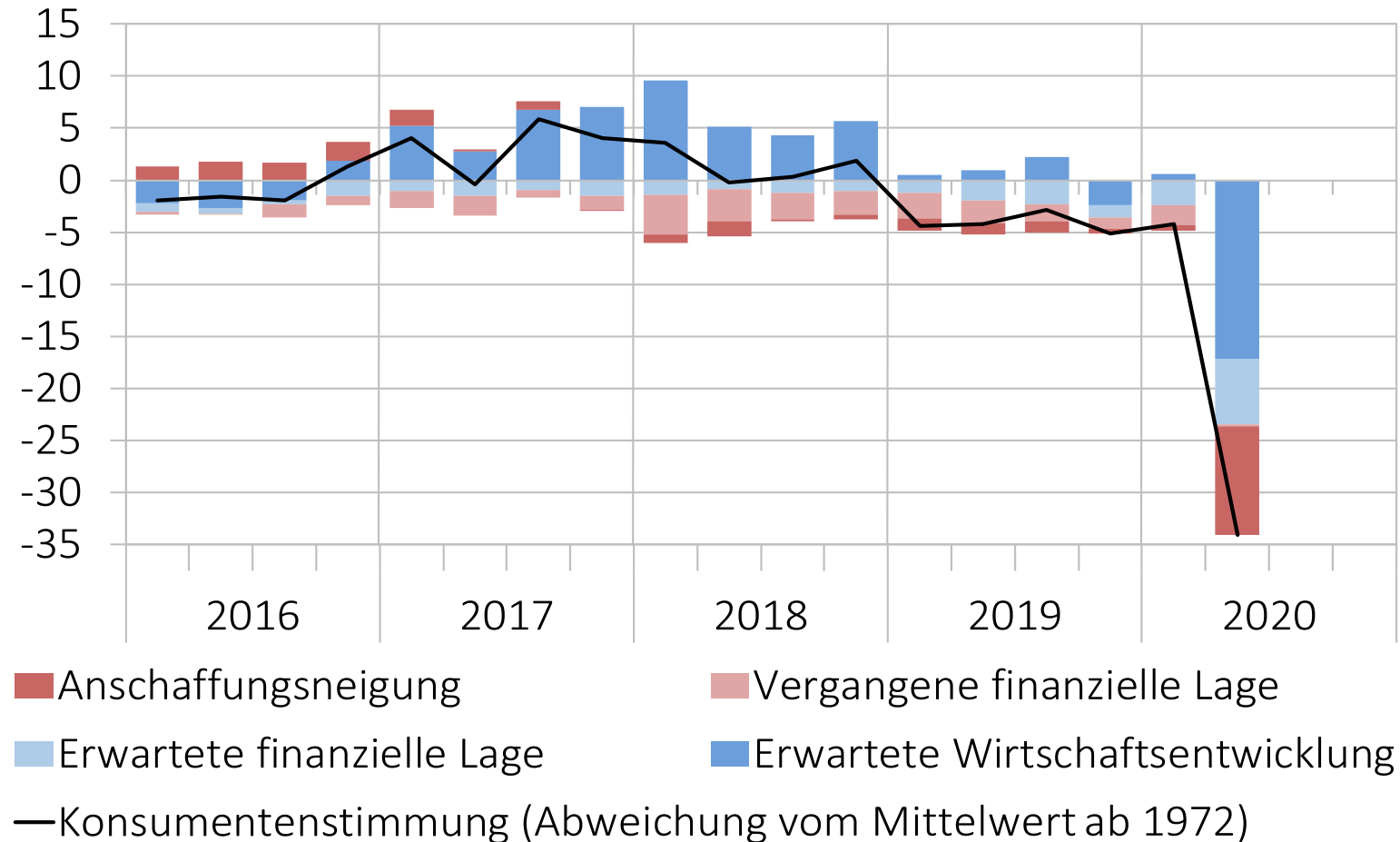

Quelle: SECO

Abbildung 9: Staatskonsum

Real, saisonbereinigt, Niveau in Mrd. Franken

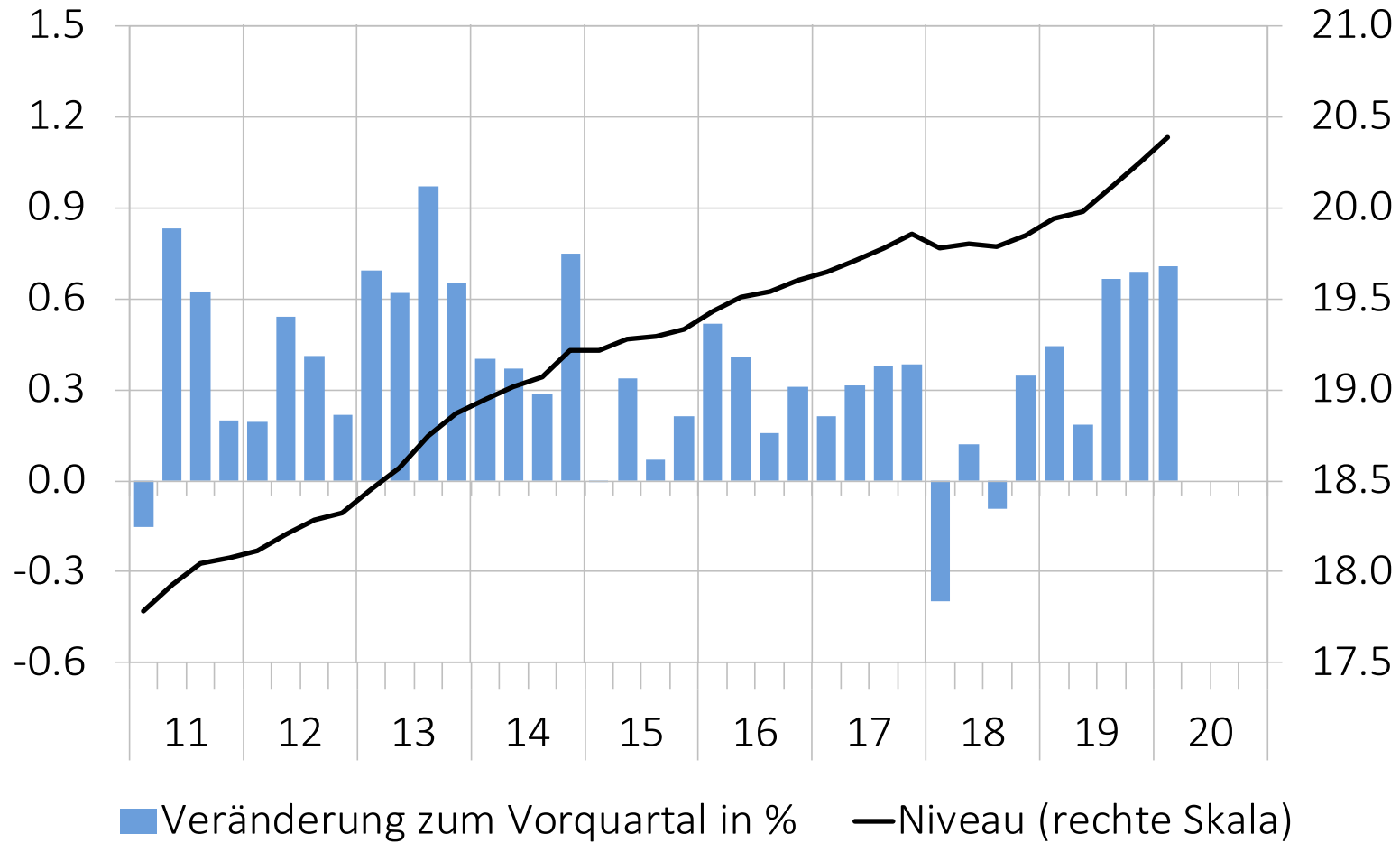

Quelle: SECO

Abbildung 10: Bauinvestitionen
 Real, saisonbereinigt, Niveau in Mrd. Franken

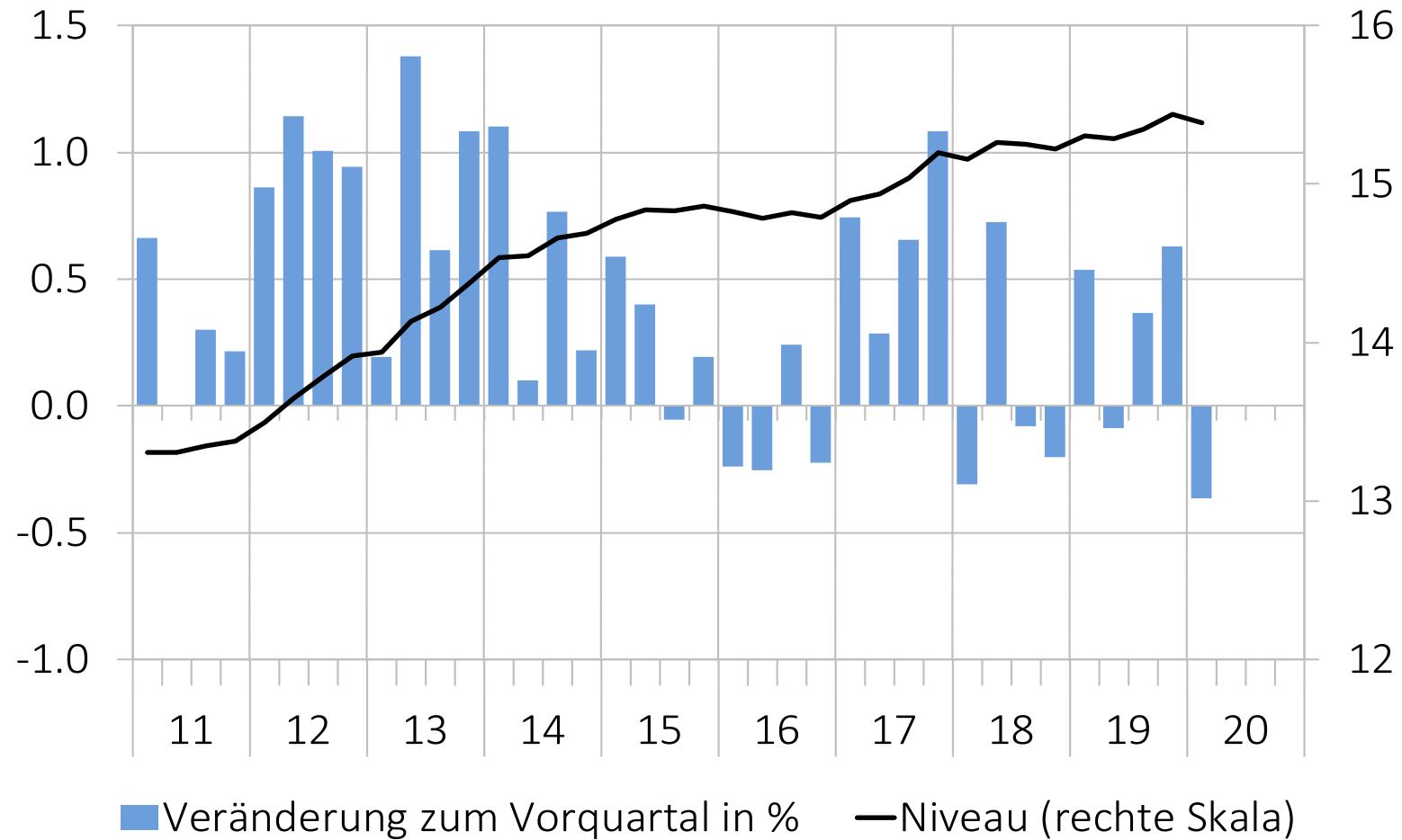

Quelle: SECO

Abbildung 11: Hochbau

Geschäftslage: Saldo, saisonbereinigt, standardisiert, Umsatz: saisonbereinigt, Index (1. Quartal 2011 = 100)

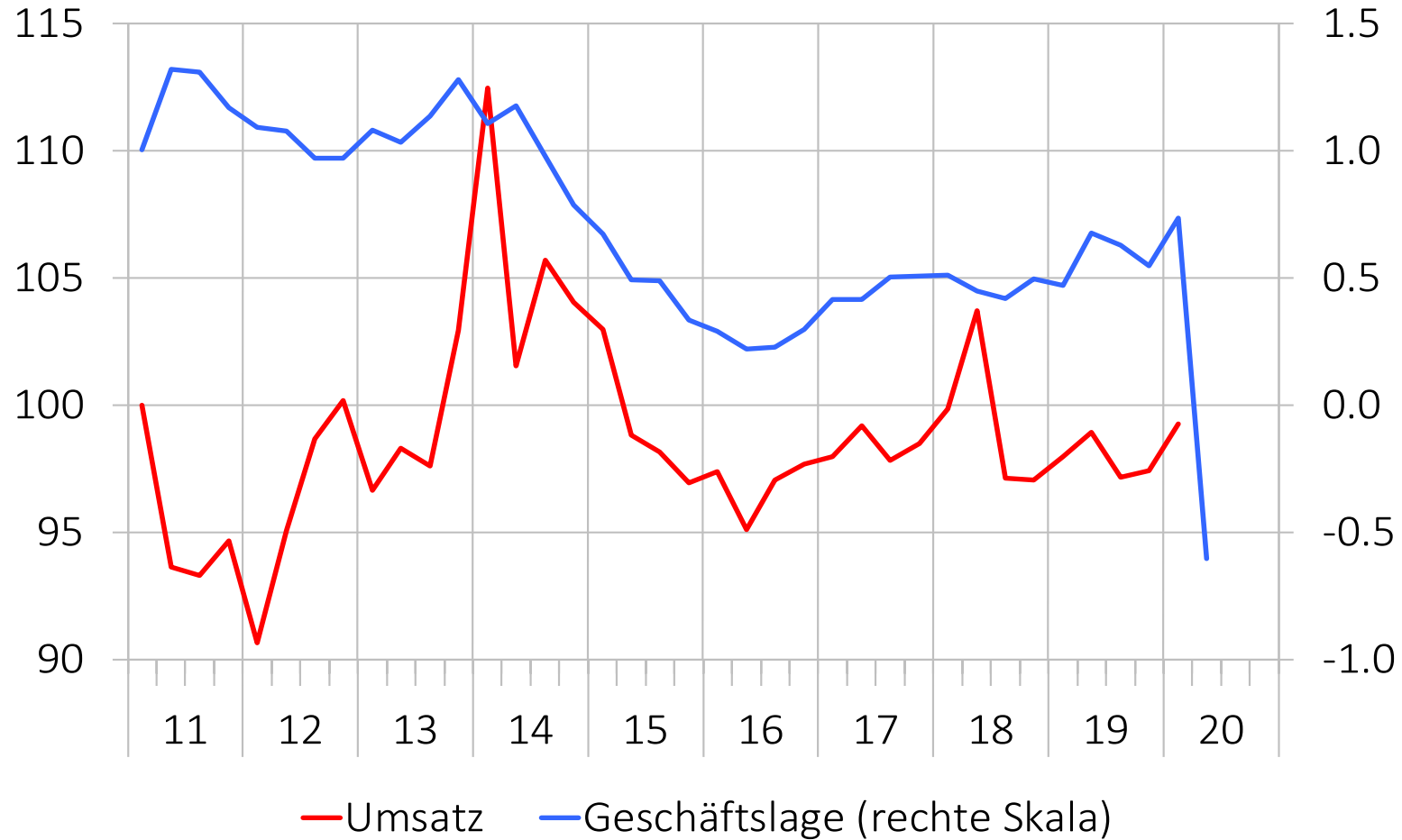

Quellen: BFS, KOF

Abbildung 12: Ausrüstungsinvestitionen

Real, saisonbereinigt, Niveau in Mrd. Franken

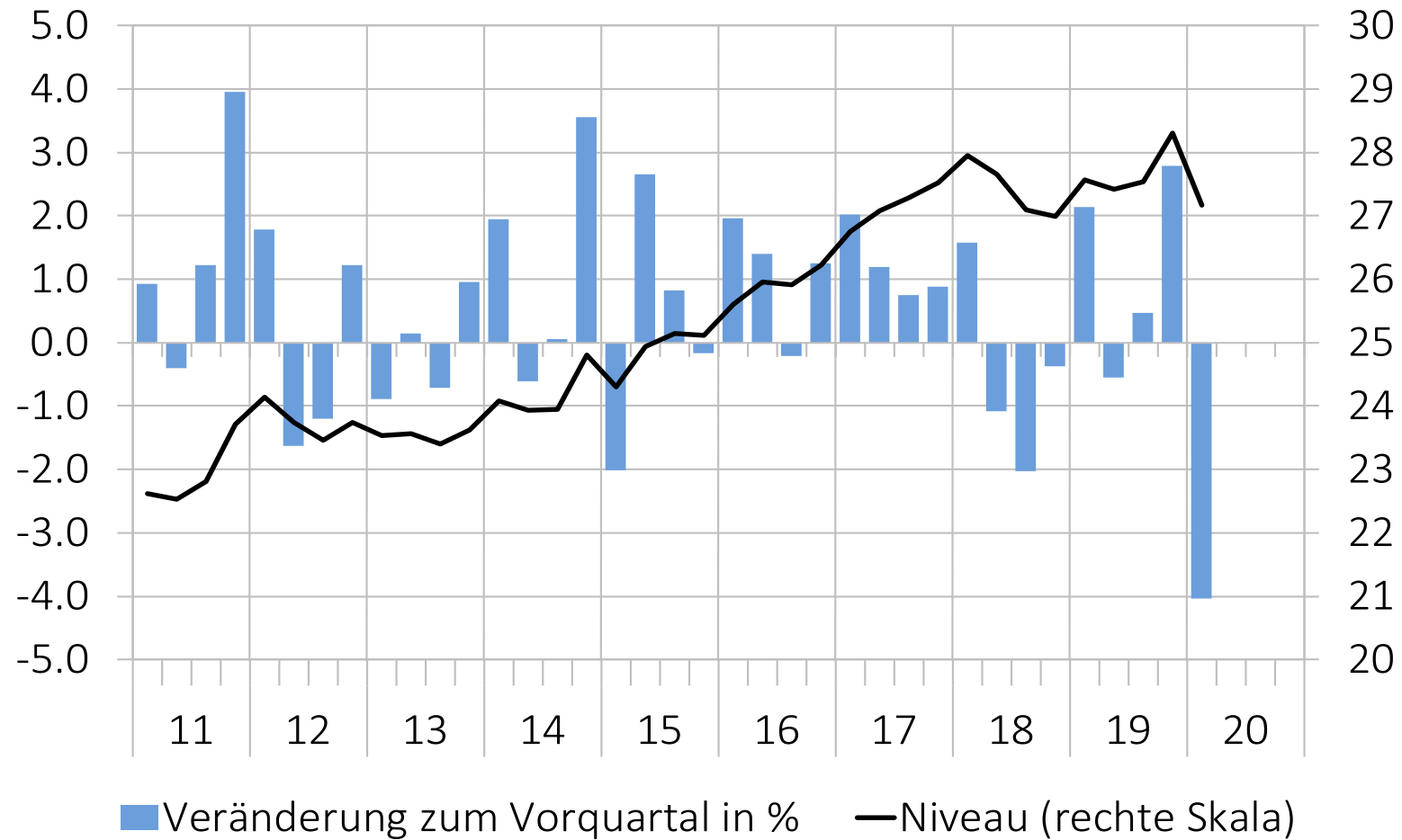

Quelle: SECO

Abbildung 13: Indikatoren

Saldo, saisonbereinigt

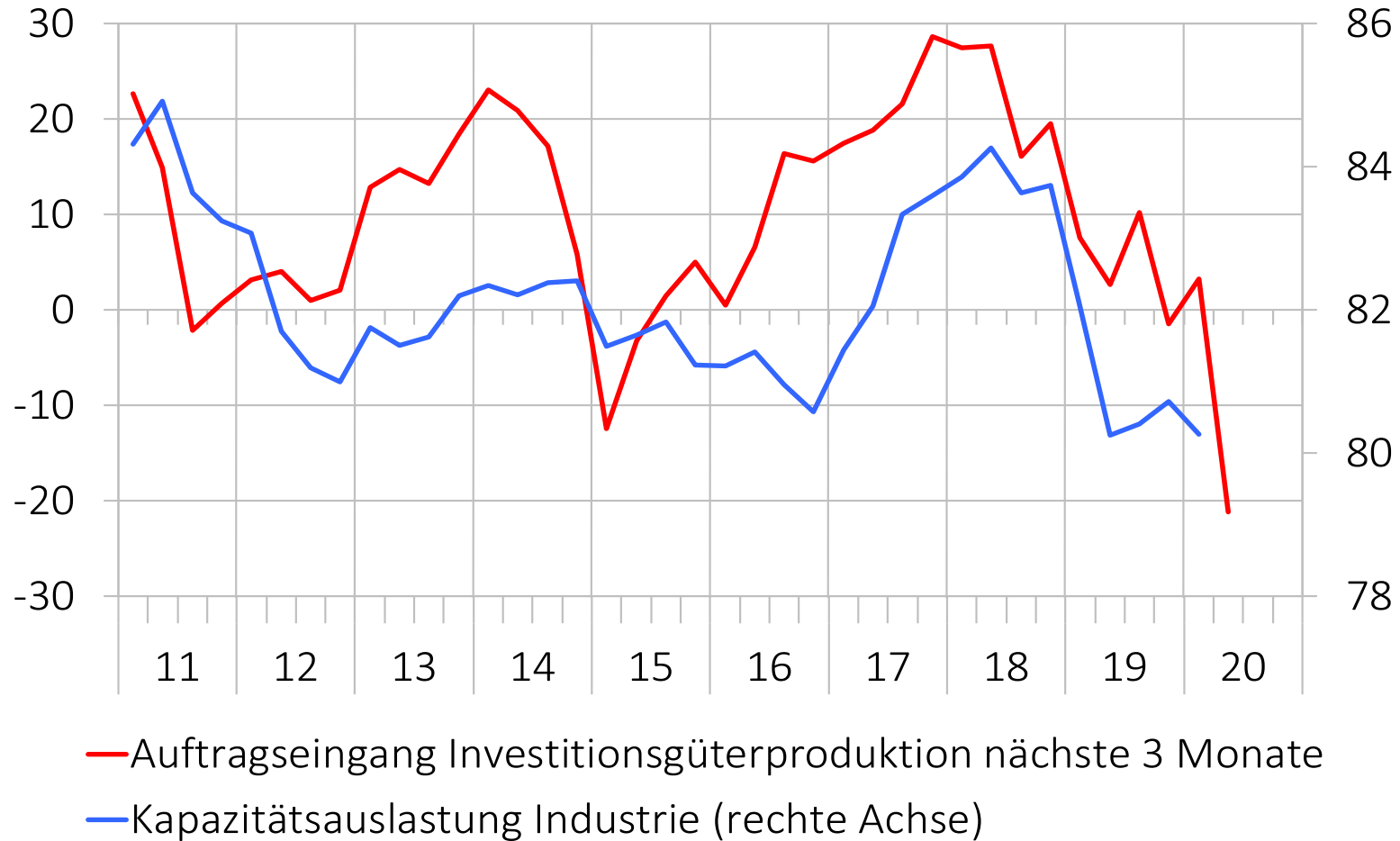

Quelle: KOF

Abbildung 14: Aussenhandel mit Waren

Real, saisonbereinigt, Jahresmittel 2011 = 100

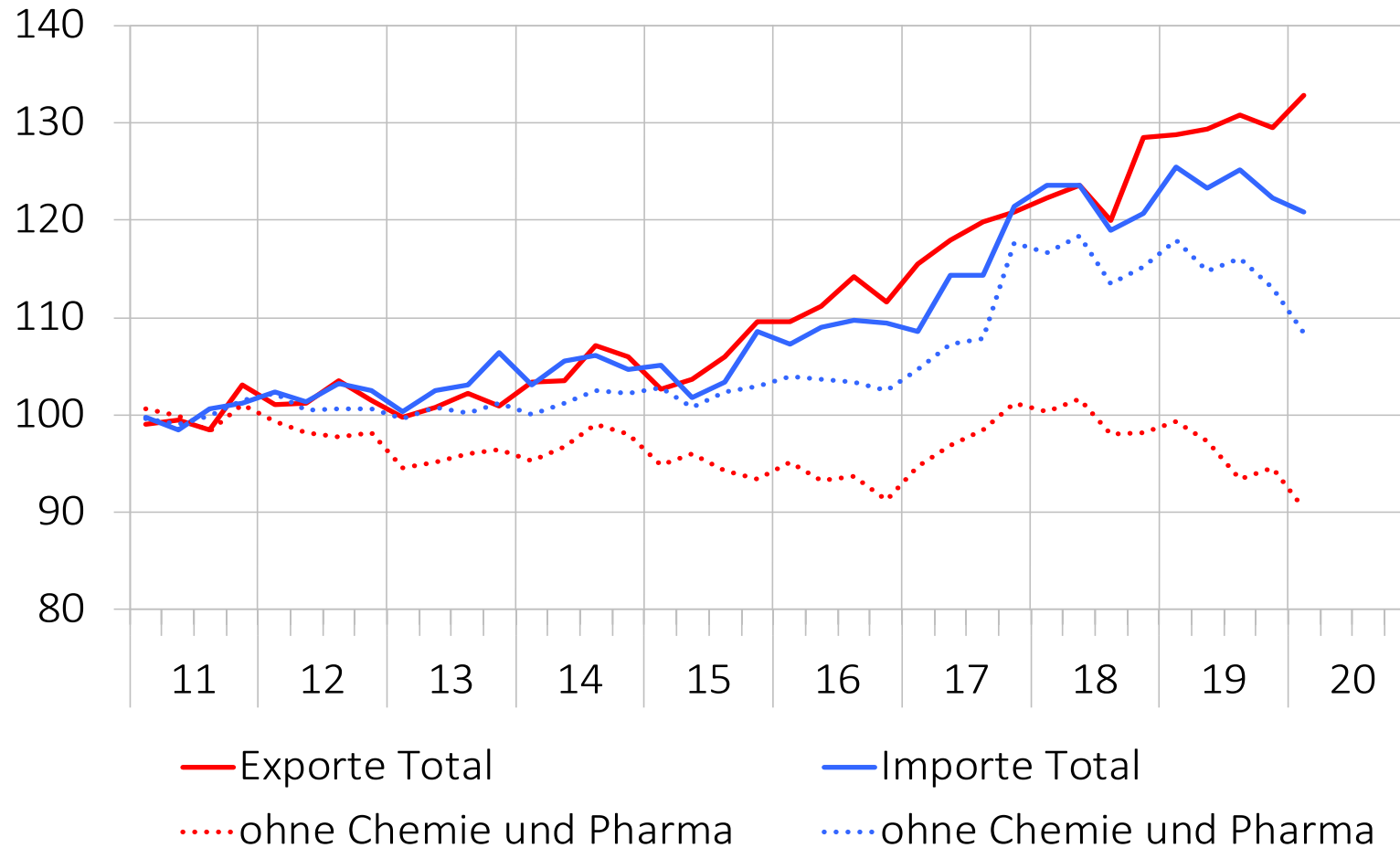

Quelle: SECO

Abbildung 15: Warenexporte, ausgewählte Rubriken

Real, saisonbereinigt, Jahresmittel 2017 = 100, Anteile 2019 in Klammern

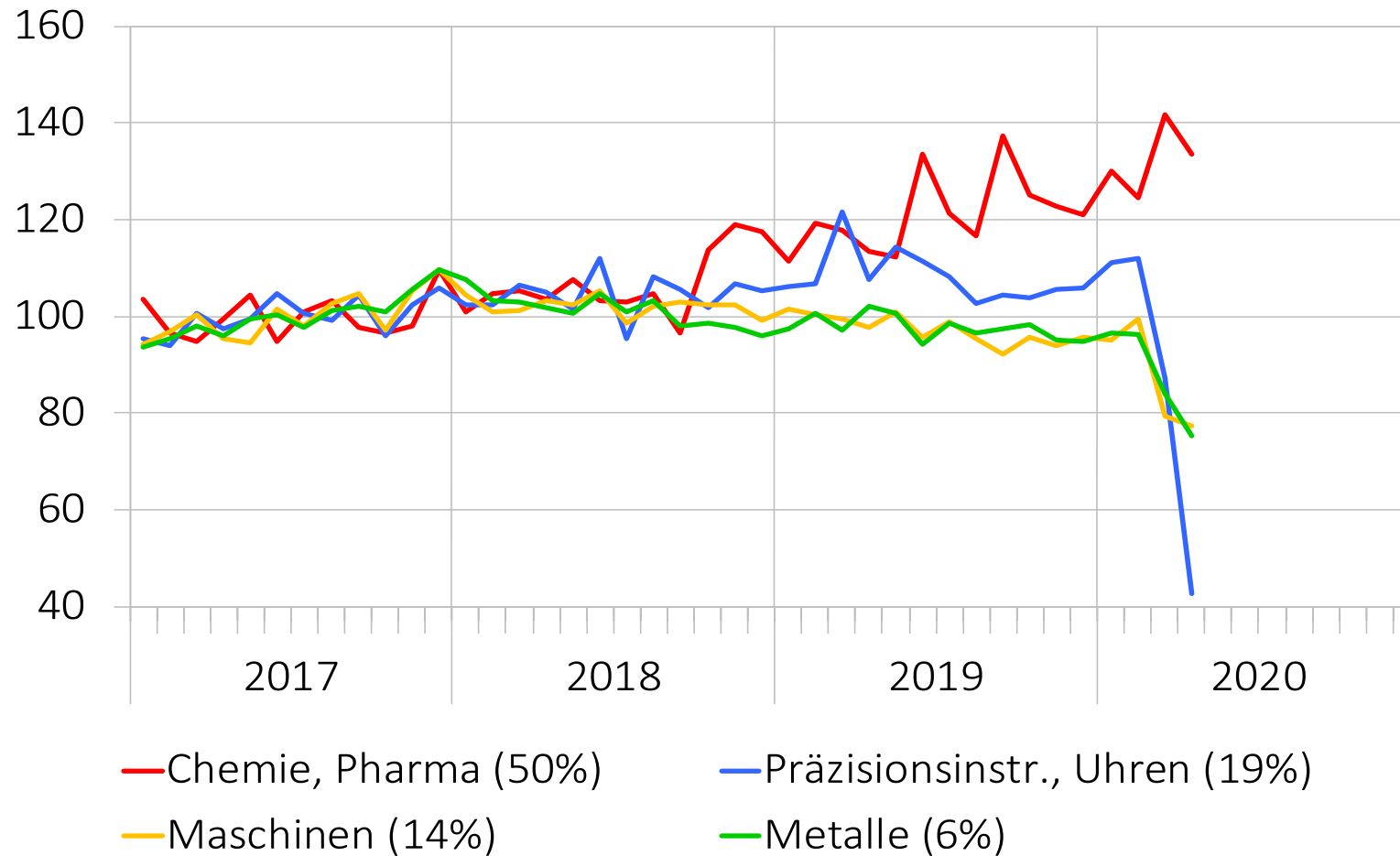

Quelle: SECO

Abbildung 16: Warenimporte, ausgewählte Rubriken

Real, saisonbereinigt, Jahresmittel 2017 = 100, Anteile 2019 in Klammern

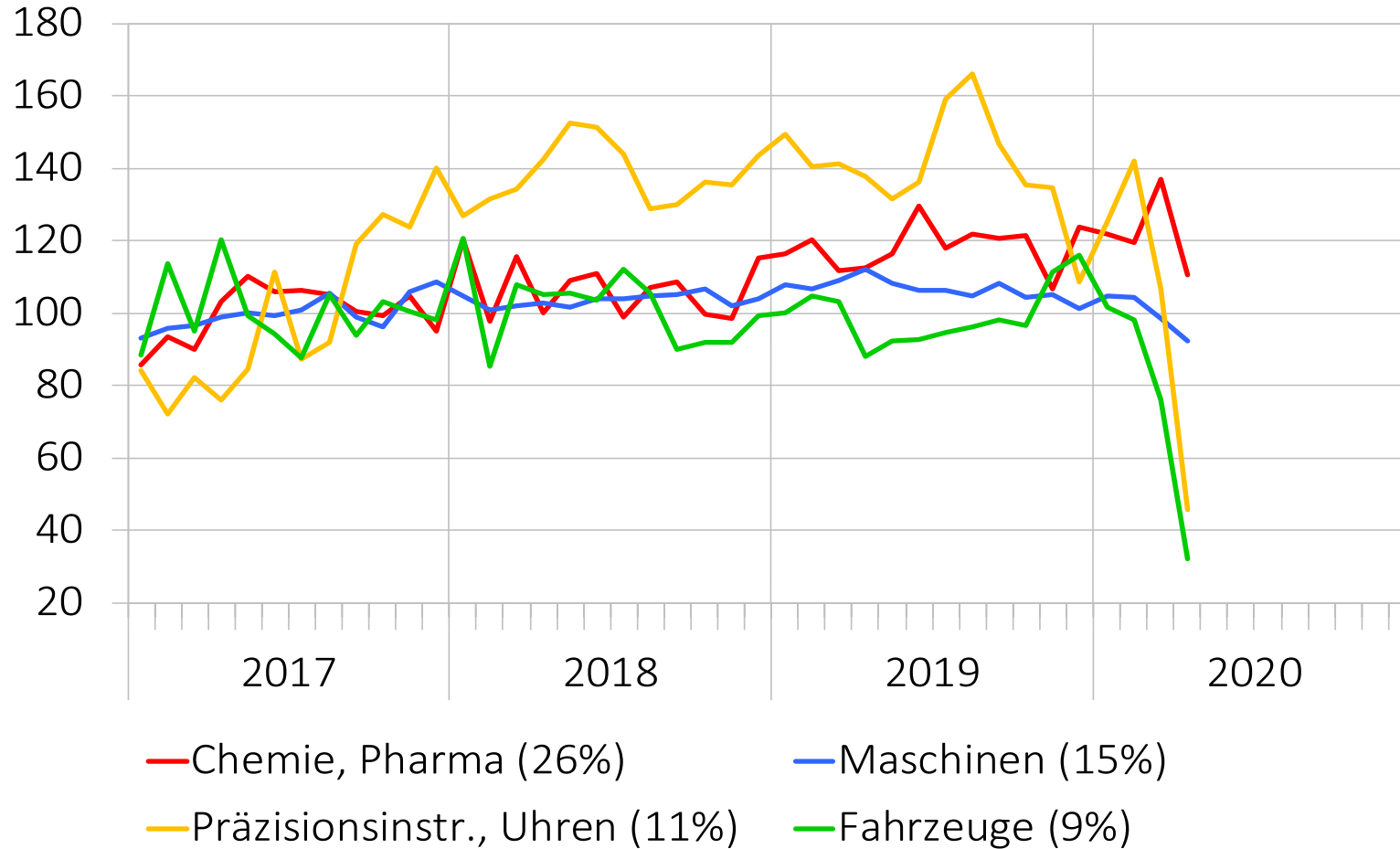

Quelle: SECO

Abbildung 17: Aussenhandel mit Dienstleistungen

Real, saisonbereinigt, in Mrd. Franken

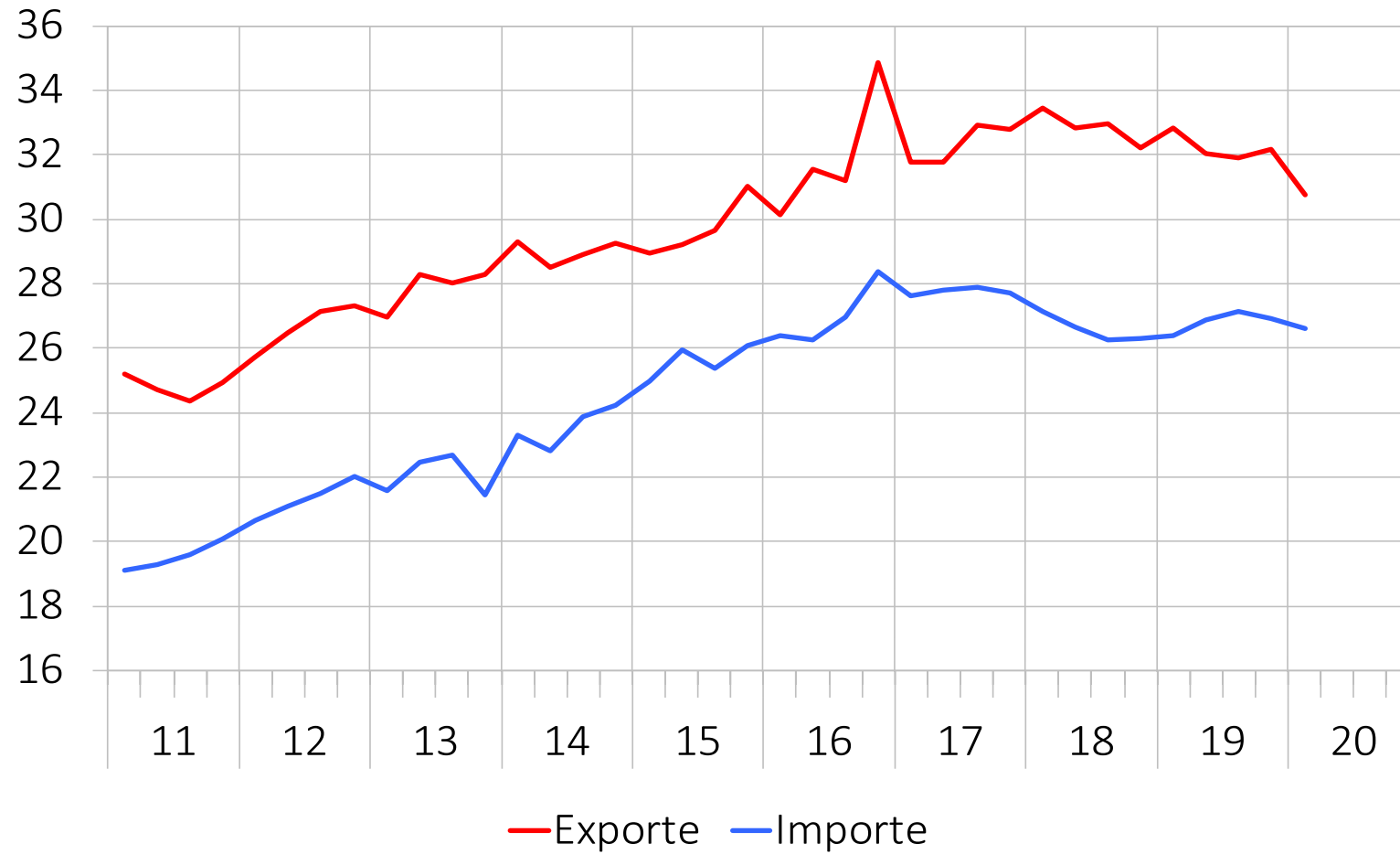

Quelle: SECO

Abbildung 18: Logiernächte nach Herkunft der Gäste

Saisonbereinigt, Jahresmittel 2019 = 100

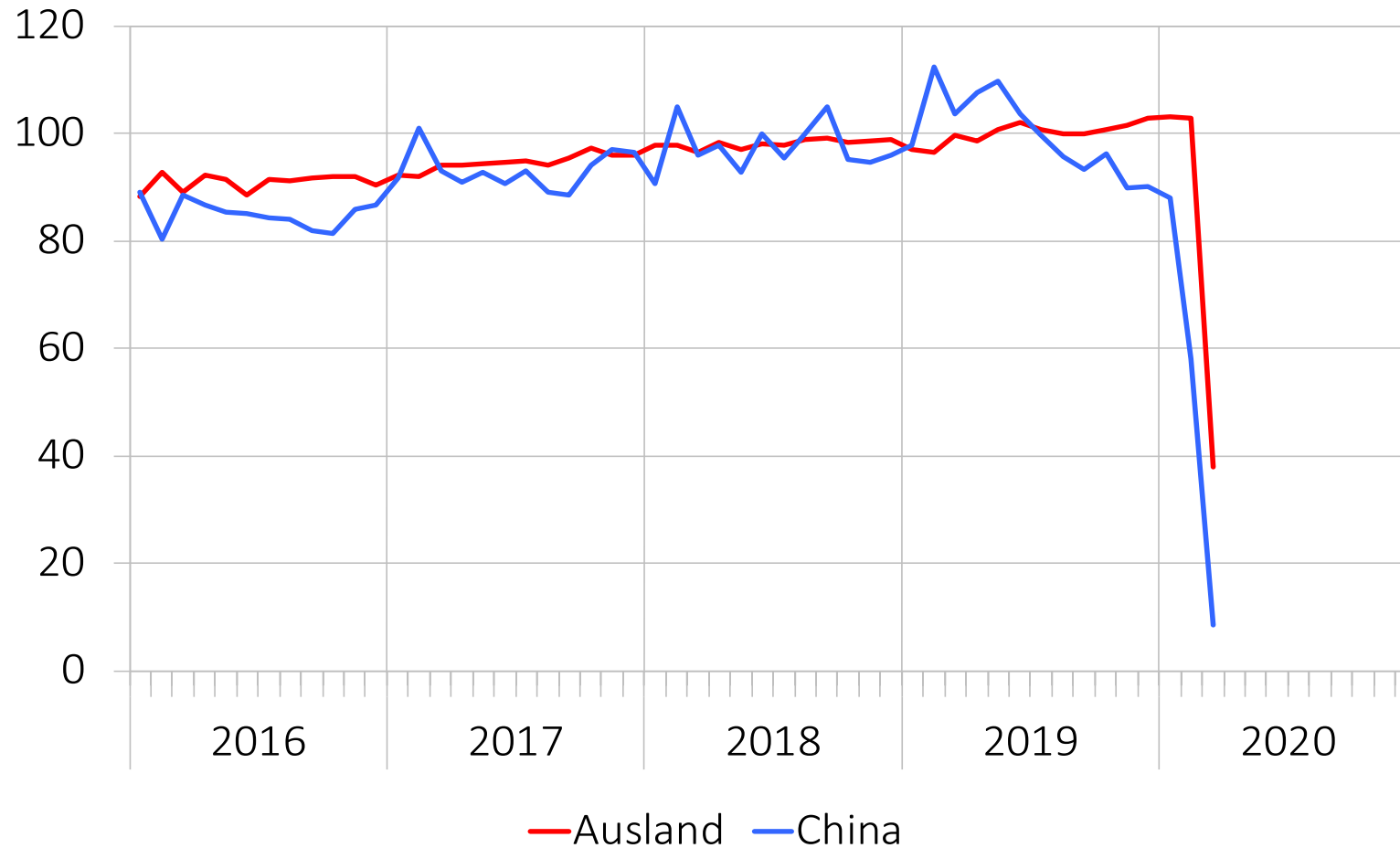

Quelle: BFS (Saisonbereinigung: SECO)

Abbildung 23: Beschäftigung in Vollzeitäquivalenten
Saisonbereinigt

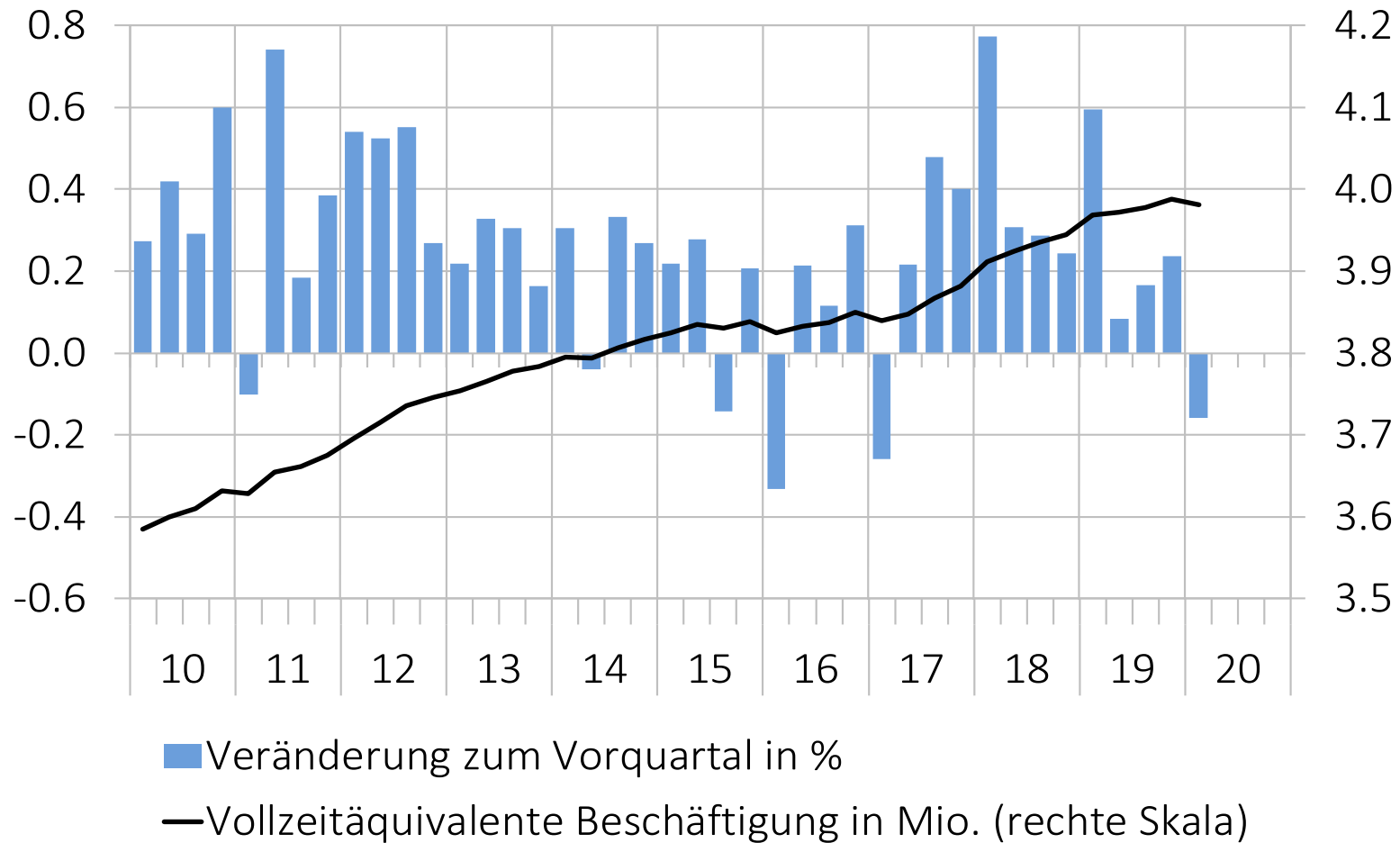

Quelle: BFS (Saisonbereinigung: SECO)

Abbildung 24: Vollzeitäquivalente im 2. und im 3. Sektor

Gegenüber dem Vorquartal in %; saisonbereinigt

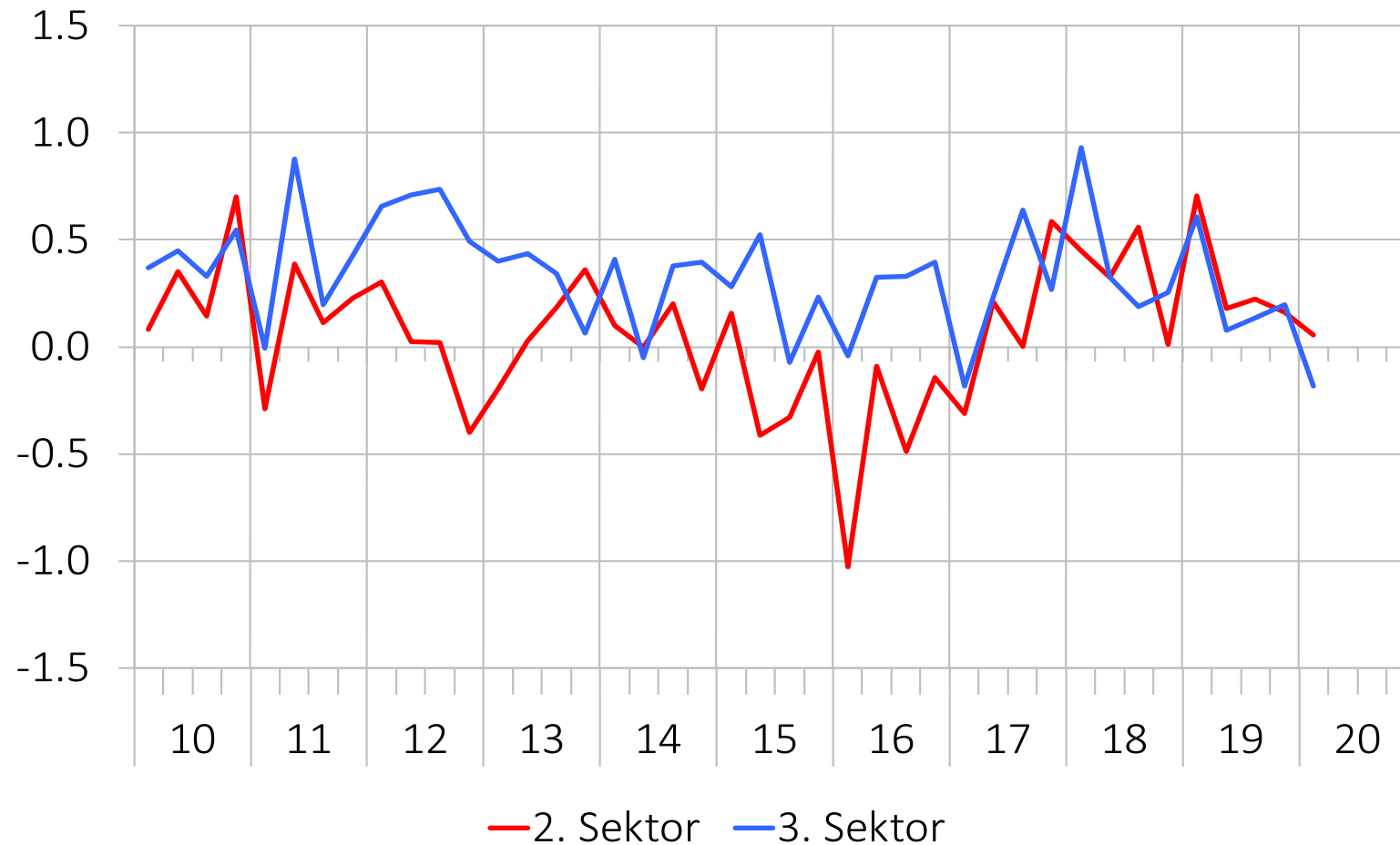

Quelle: BFS

Abbildung 25: Arbeitsmarktaussichten

PMI: Quartalsmittelwert; übrige Indizes: standardisiert

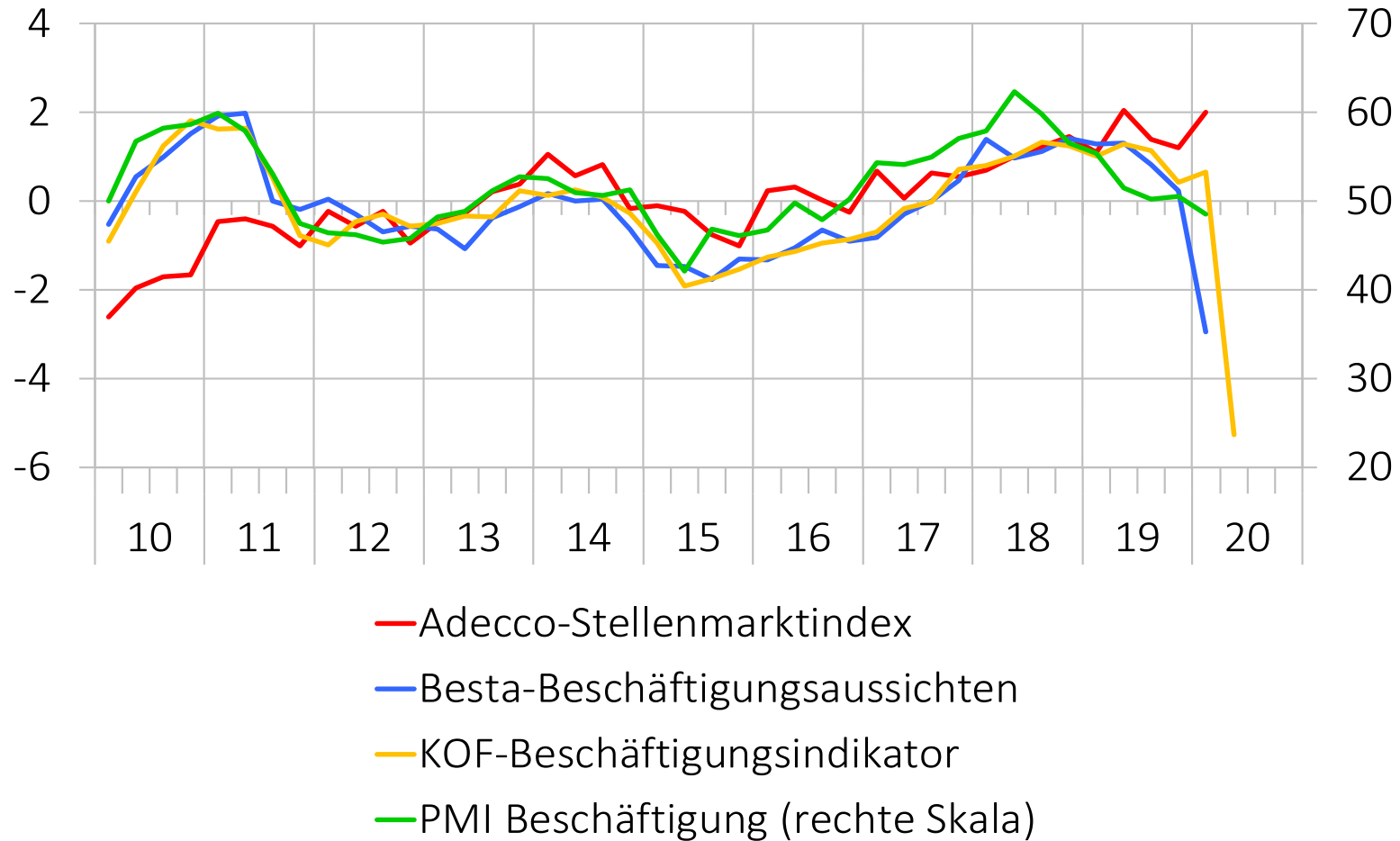

Quelle: BFS

Abbildung 26: Quote der Stellensuchenden und der Arbeitslosen
Saisonbereinigt, in % der Erwerbspersonen

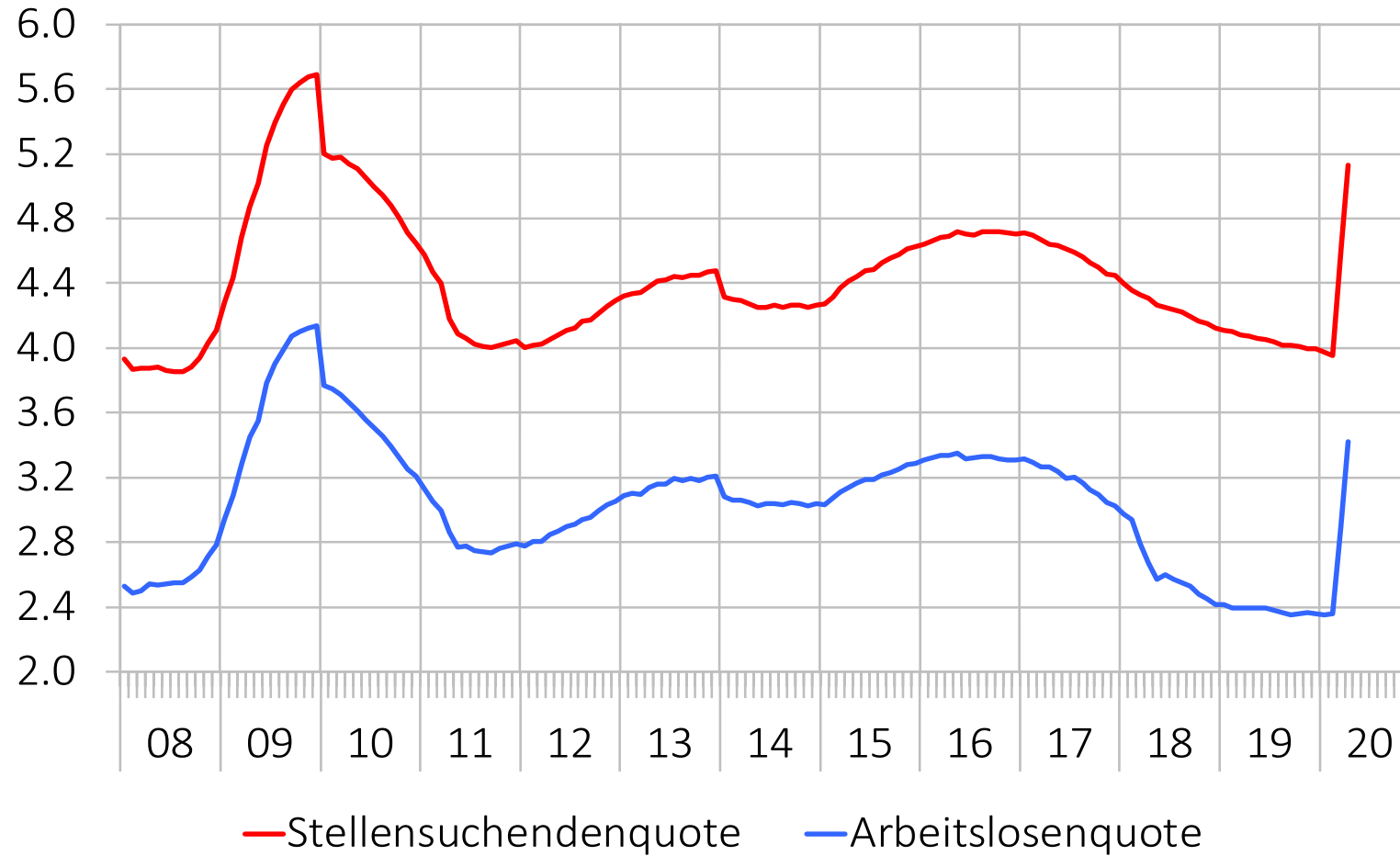

Quelle: SECO

Abbildung 27: Arbeitslosenquote, ausgewählte Branchen

Saisonbereinigt, in % der Erwerbstätigen

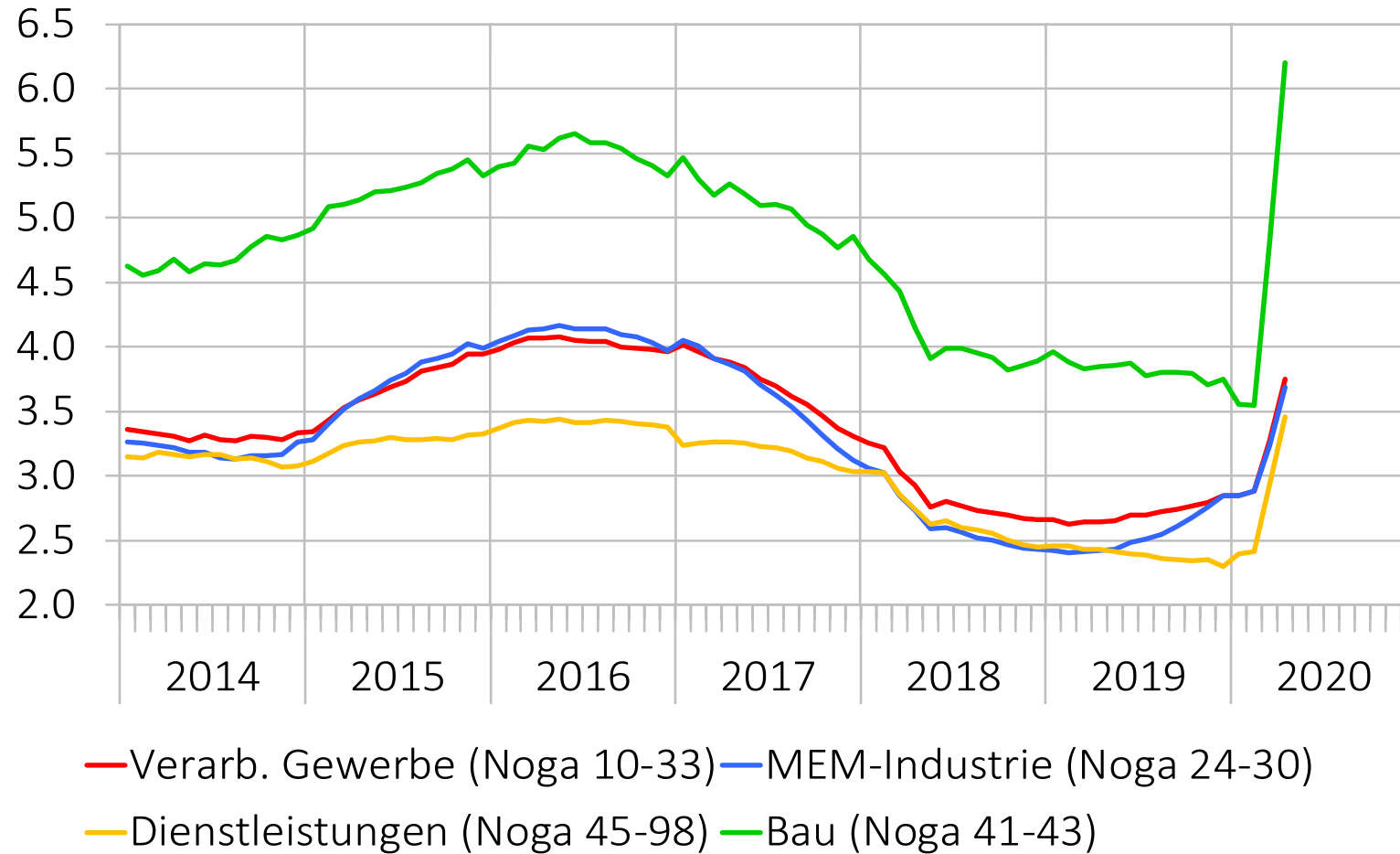

Quelle: SECO

Abbildung 28: Voranmeldungen zur Kurzarbeit

In Mio., saisonbereinigt, Datenstand 8. Mai 2020

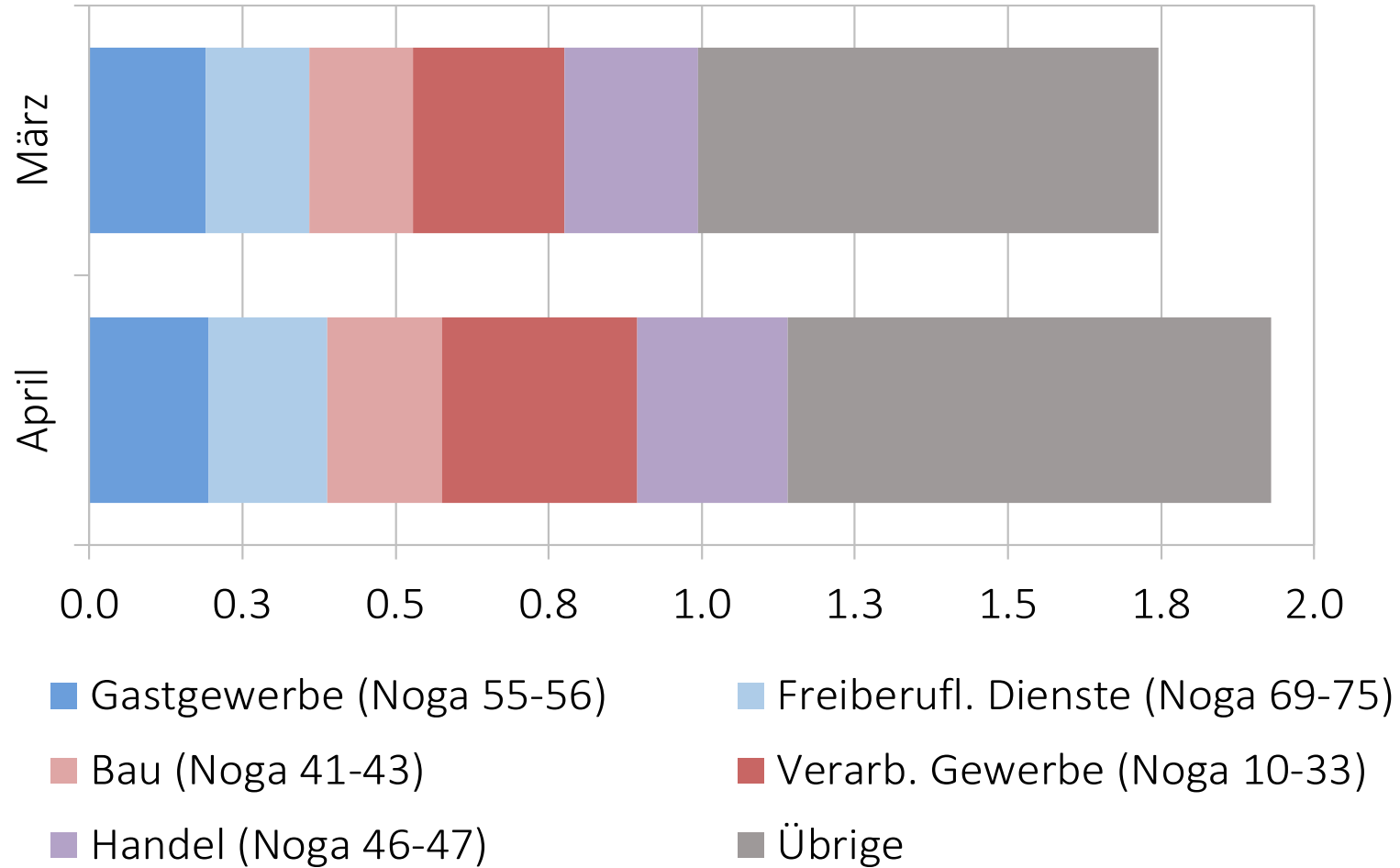

Quelle: SECO

Abbildung 29: Landesindex der Konsumentenpreise (LIK)

Veränderung zum Vorjahresmonat in %, Kerninflation: ohne frische und saisonale Produkte, Energie und Treibstoffe

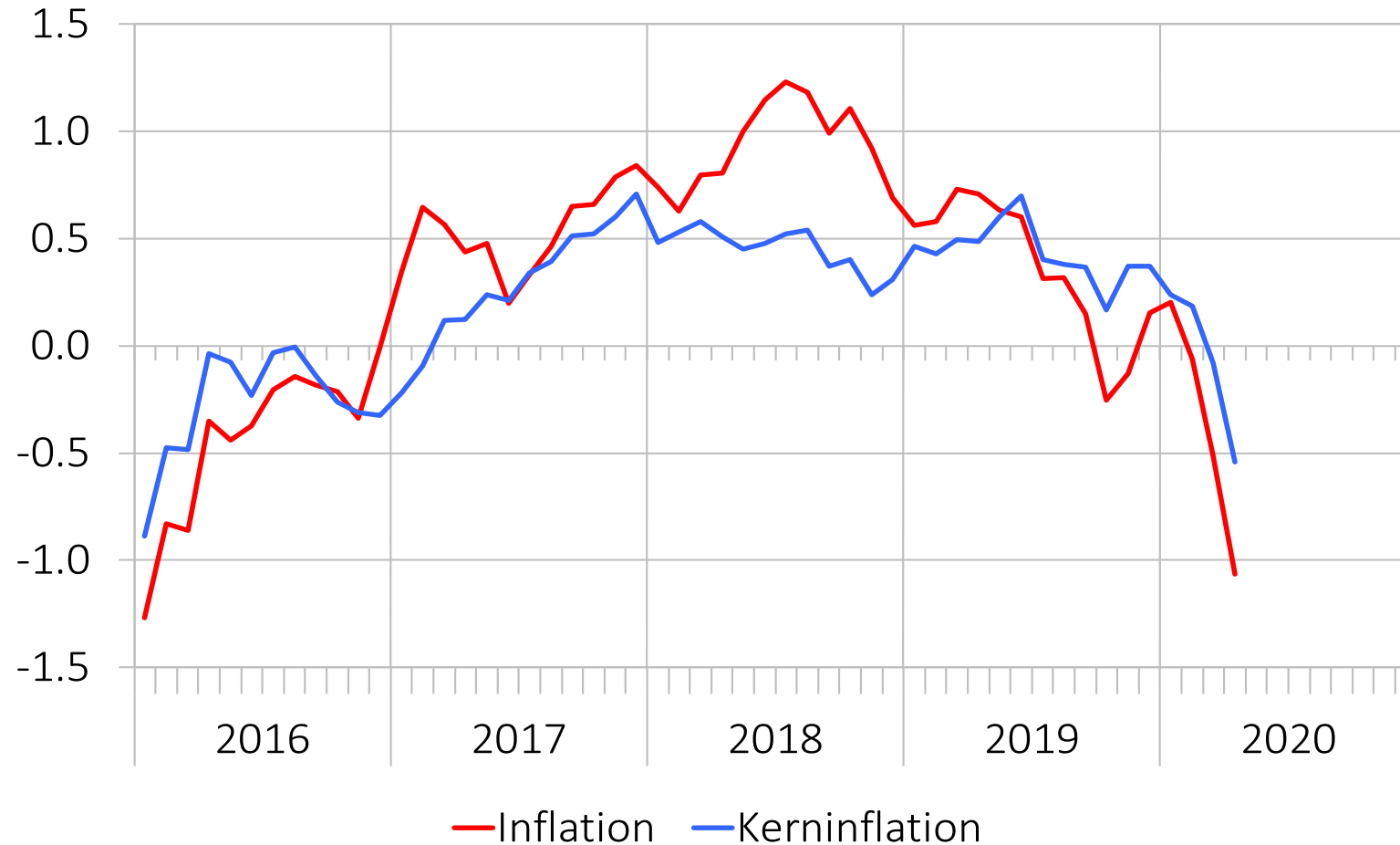

Quelle: BFS

Abbildung 30: Beiträge zur Inflation
Gegenüber dem Vorjahr, in Prozentpunkten

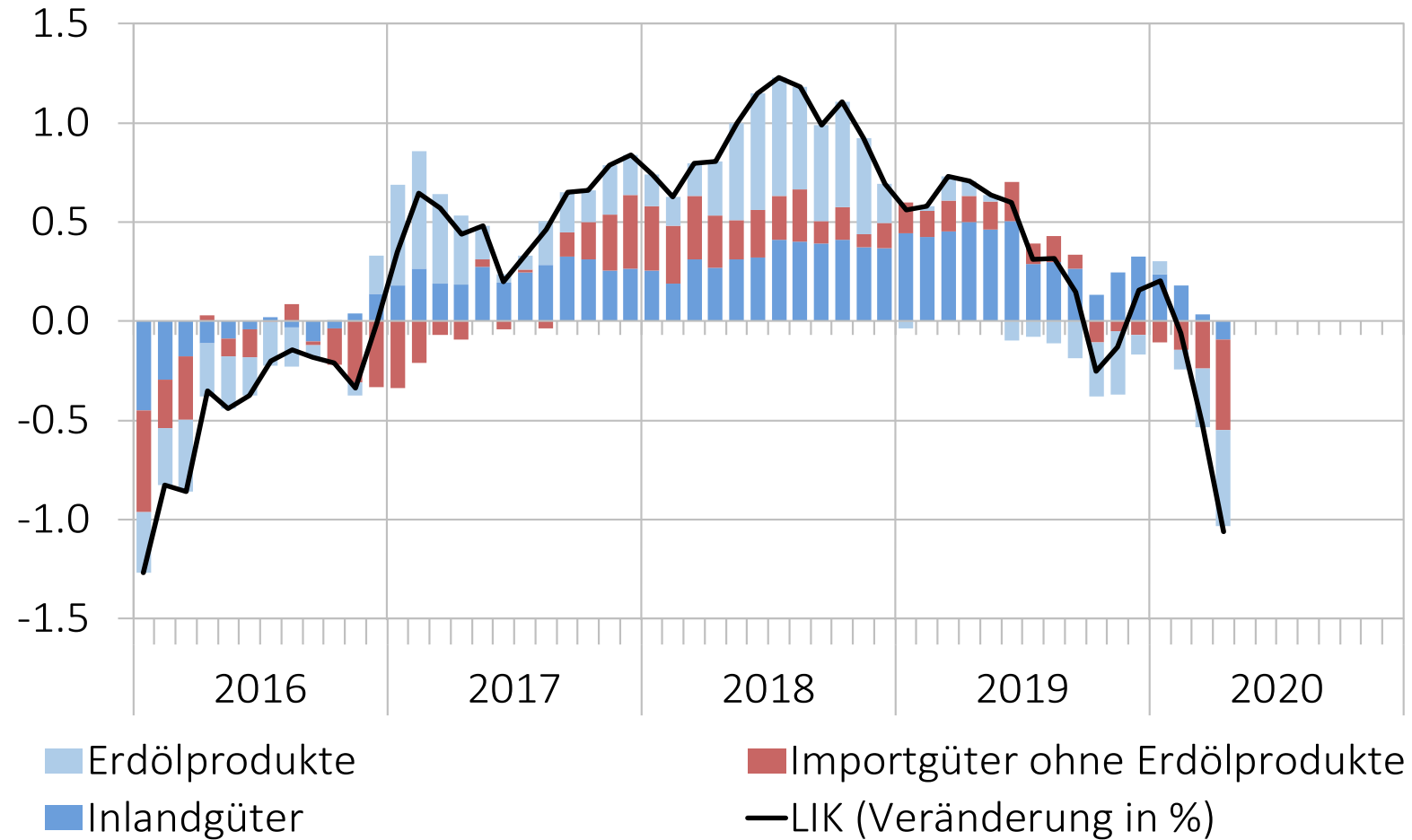

Quelle: BFS

Abbildung 31: Voranmeldungen für Kurzarbeitsentschädigung

Anzahl Arbeitnehmende, in Millionen, Stand 2. Juni 2020

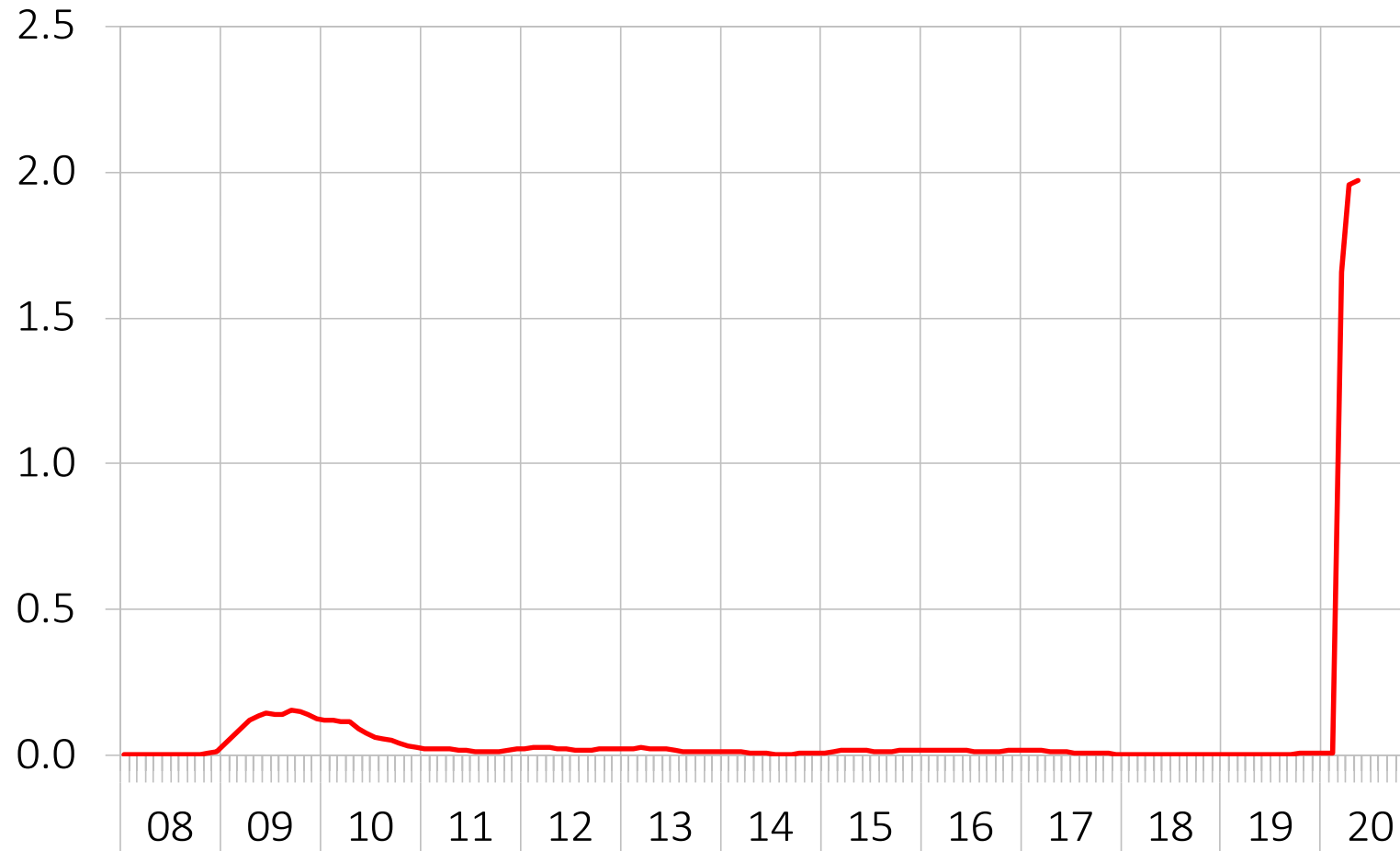

Quelle: SECO

Abbildung 32: Genehmigte Voranmeldungen für Kurzarbeit im April nach Wirtschaftsabschnitten

Arbeitnehmende in 1 000 und in % der Beschäftigten (Statent 2017), Stand 2. Juni 2020

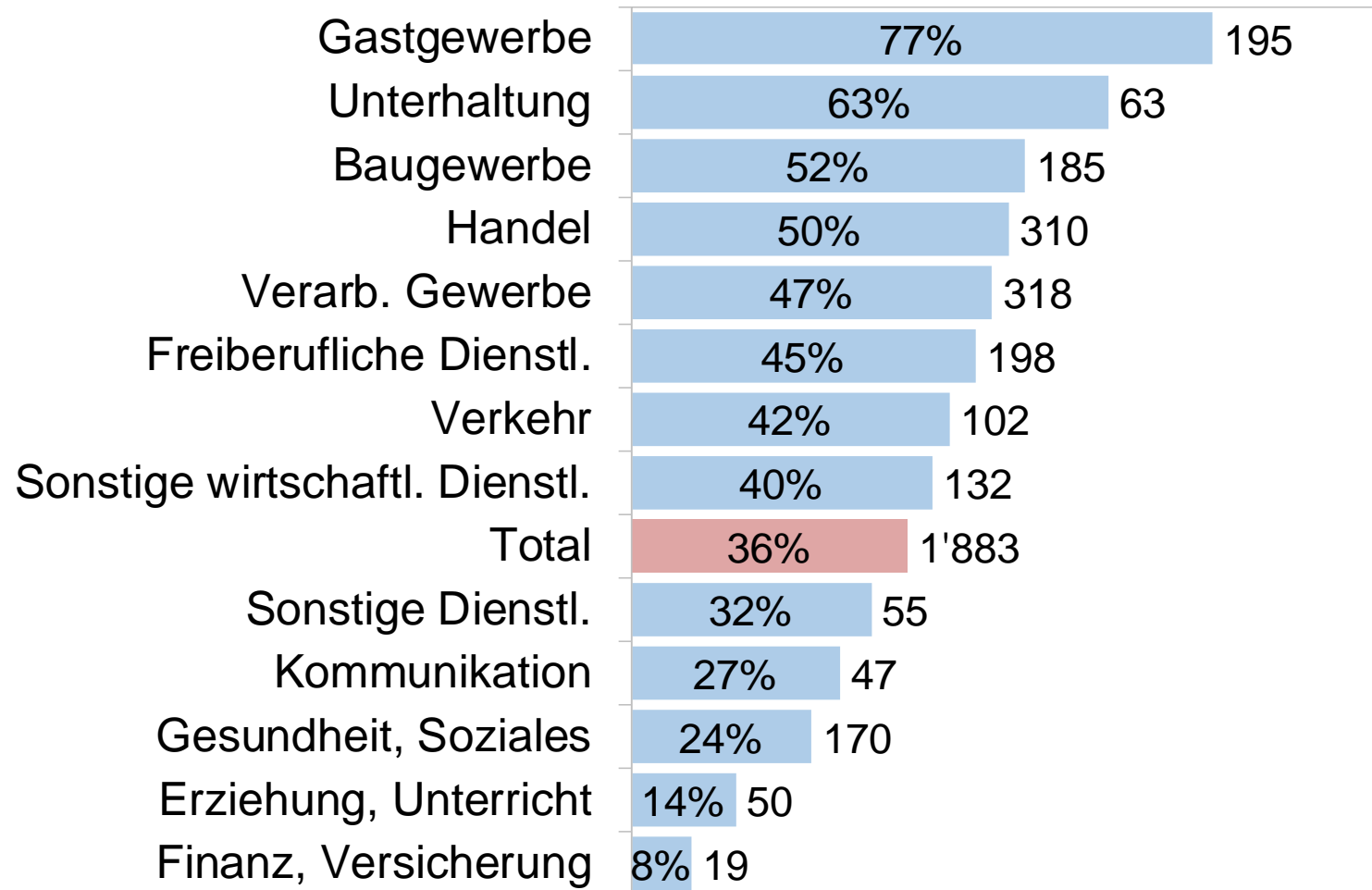

Quelle: SECO

Abbildung 33: Arbeitslosenquote saisonbereinigt

Stand Ende Februar und Ende Mai

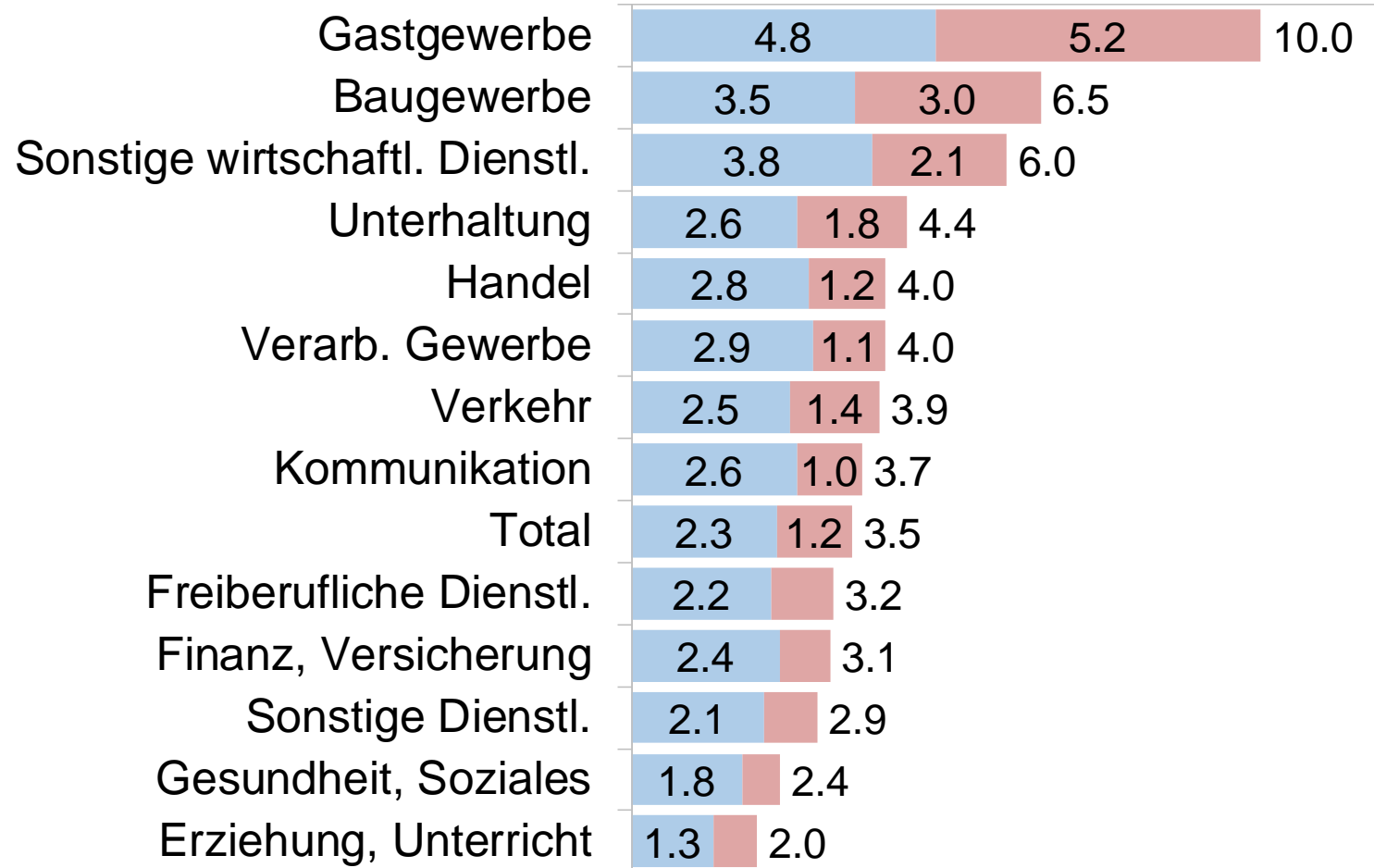

Quelle: SECO

Abbildung 34: Strassenverkehr

Anzahl Fahrzeuge, Index, Kalenderwoche 2 = 100

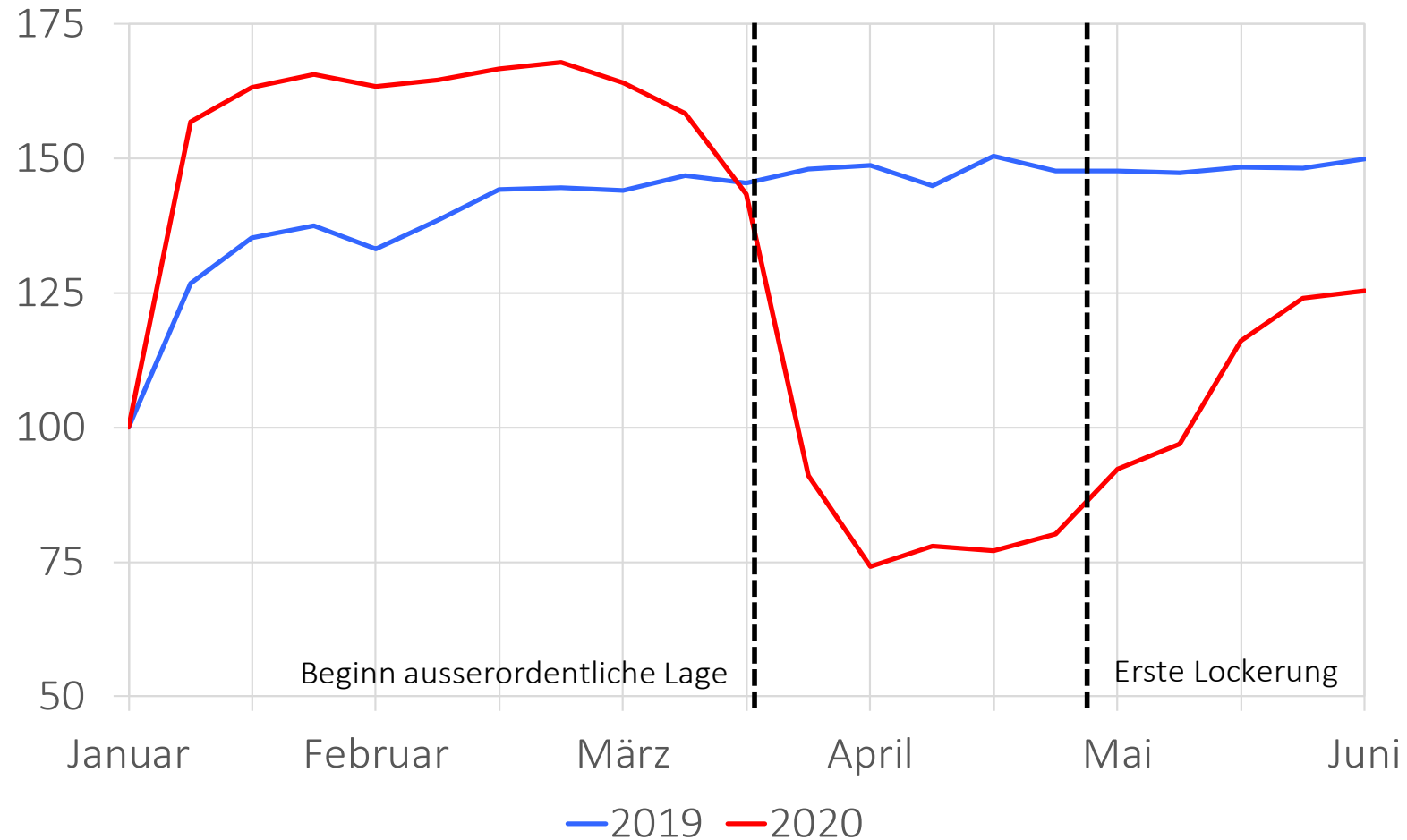

Quelle: ASTRA

Abbildung 35: Güterverkehr auf der Schiene

Nettotonnenkilometer, Index, Kalenderwoche 2 = 100

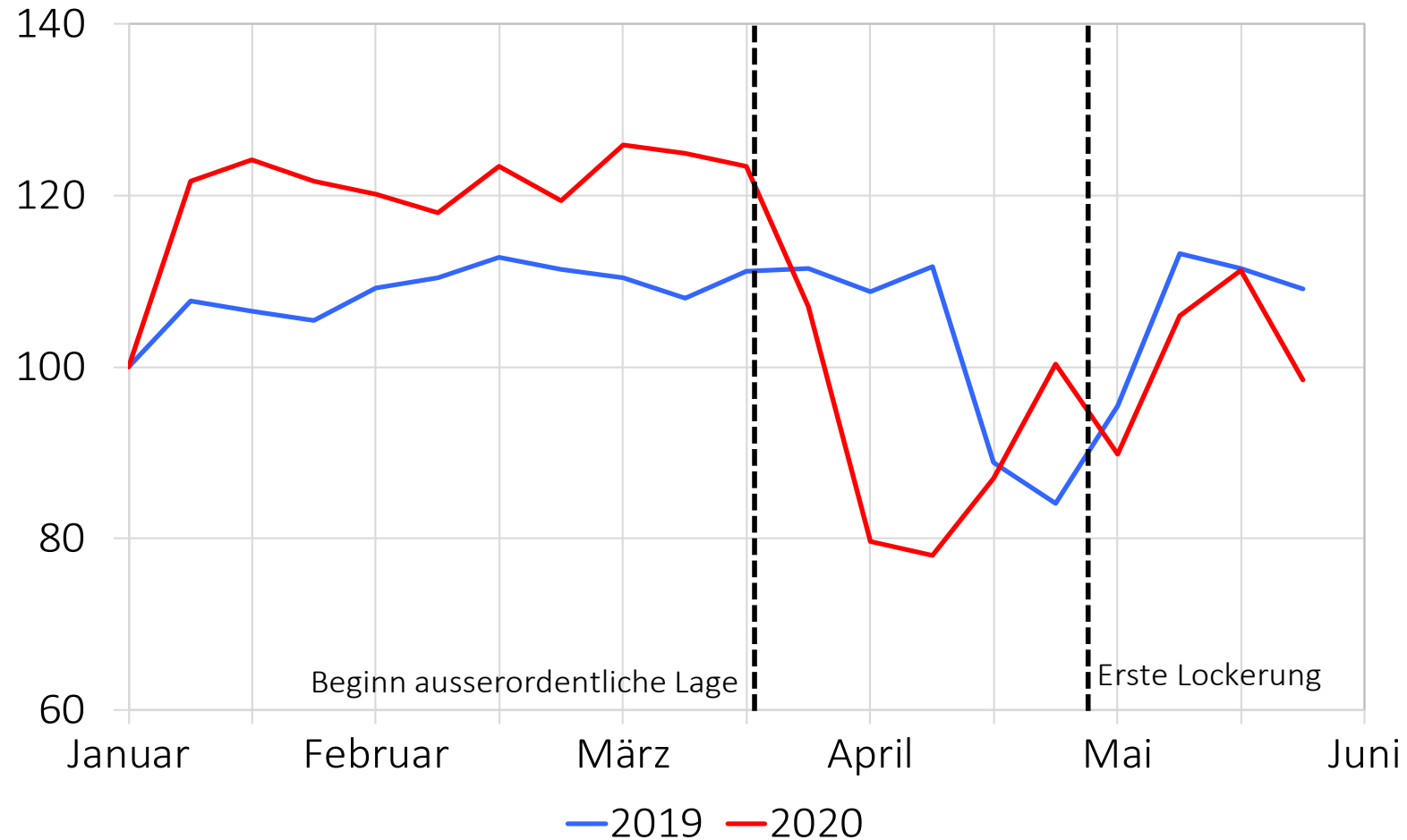

Quelle: SBB

Abbildung 36: Paketversand

Anzahl Pakete, Index, Kalenderwoche 2 = 100

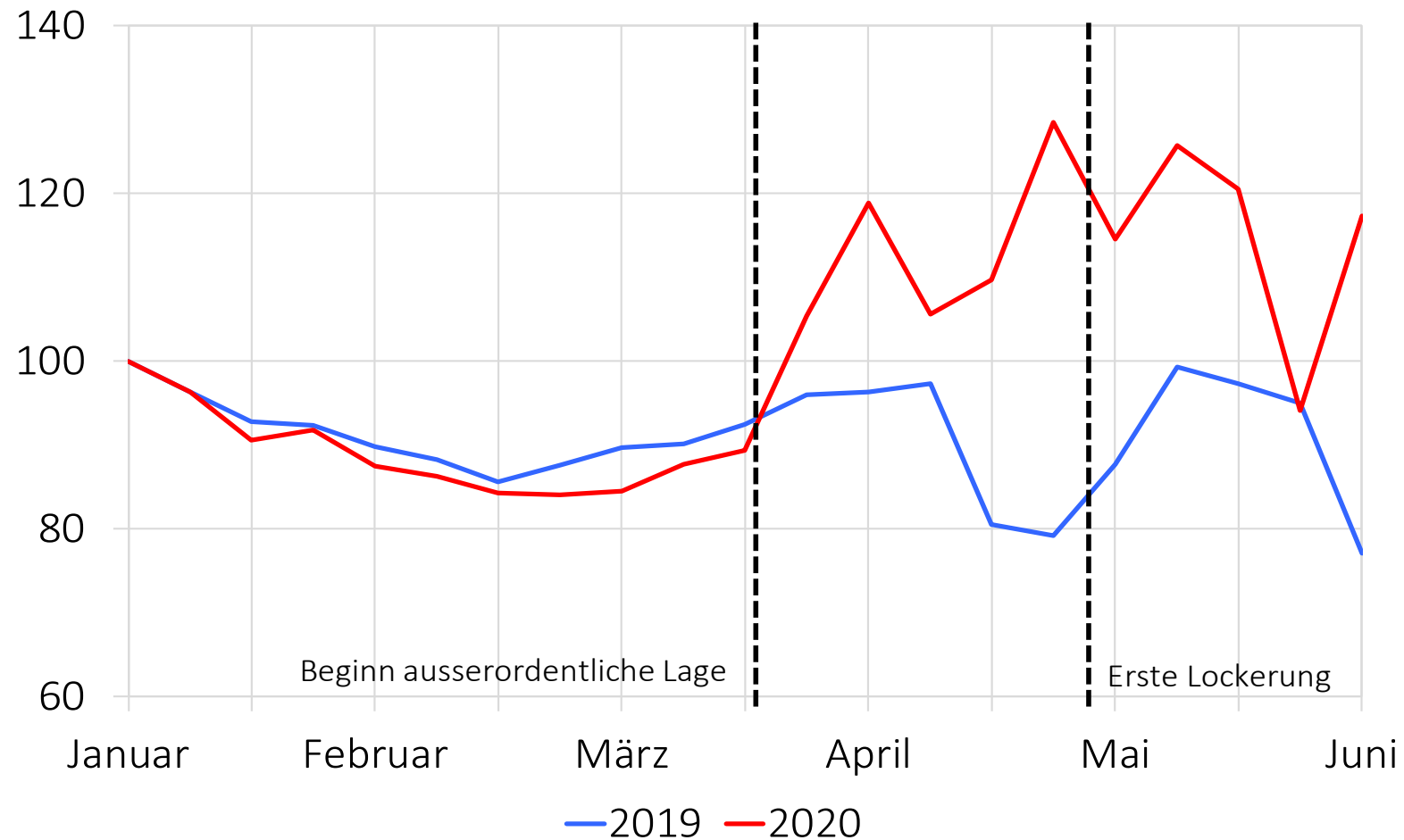

Quelle: Die Post

Abbildung 37: Schätzung Wertschöpfungsverlauf, 2020

Index, 100 = hypothetische Situation ohne Coronavirus

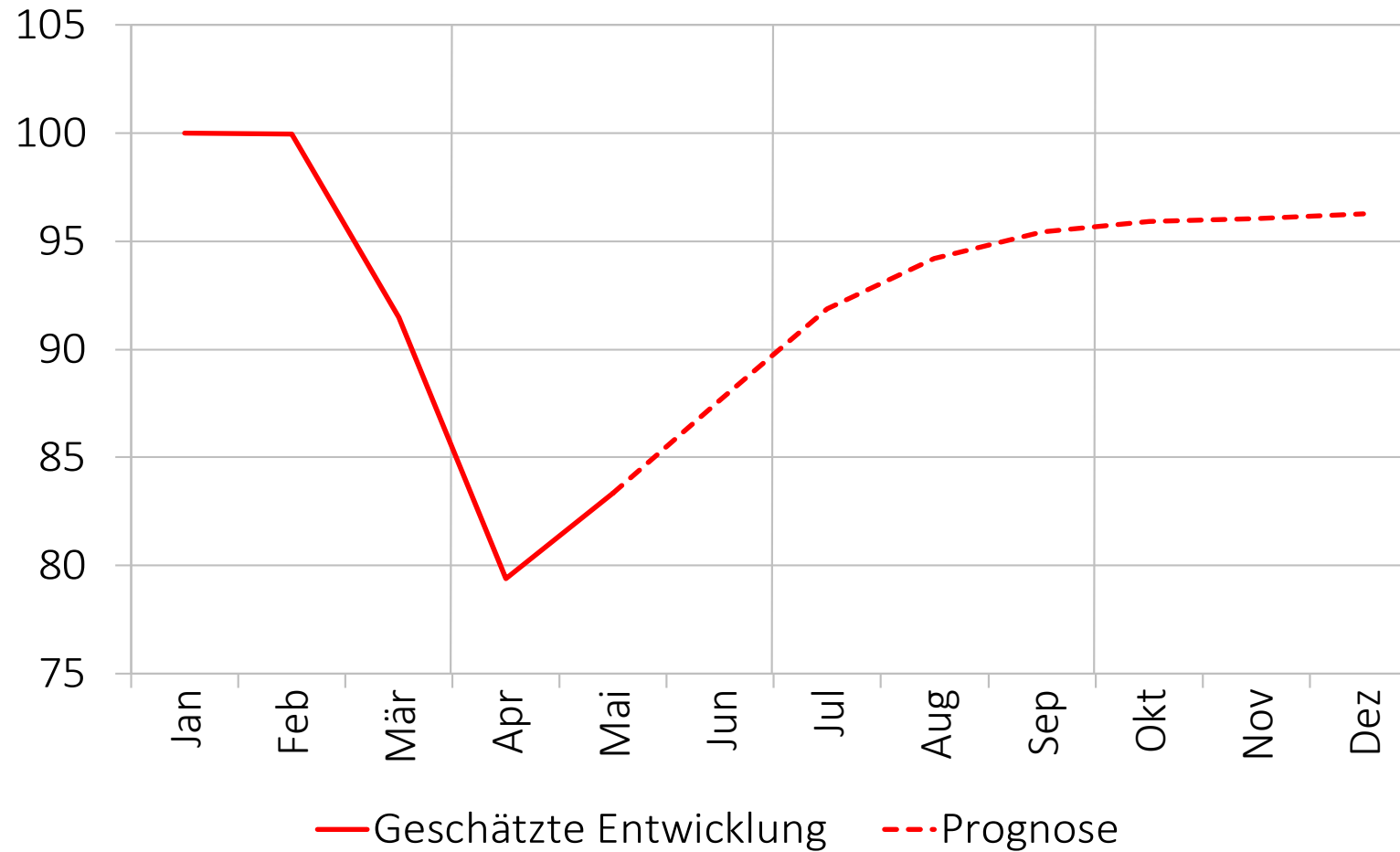

Quelle: SECO

Abbildung 38: Ausgewählte Branchen im 2020

Wertschöpfungsverlauf ausgewählter Noga-Klassen gewichtet mit dem jeweiligen BIP-Anteil, Index, 100
= hypothetische Situation ohne Coronavirus

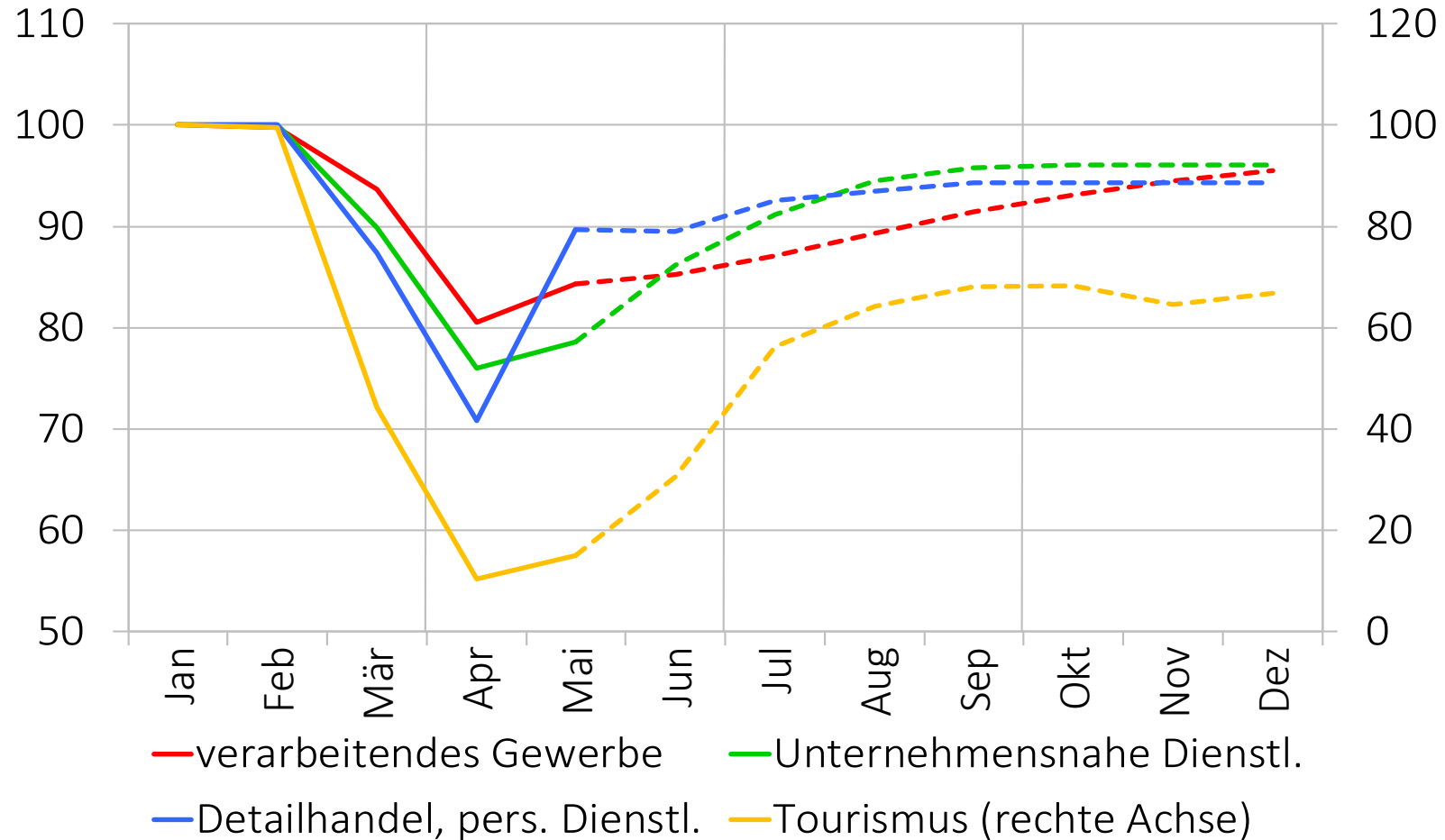

Quelle: SECO

Tabelle 5: Betroffenheit der Branchen

Branche	Noga-Rubriken	Ausfall Wertschöpfung im April	Wertschöpfungsverlust 2020 infolge Coronavirus	Anteil BIP (2017)
Land-, Forstwirtschaft und Fischerei	01-03	-5% bis 0%	-5% bis 0%	0.7%
Bergbau und Gewinnung von Steinen und Erden	05-09	-15% bis -5%	-10% bis 0%	0.1%
Verarbeitendes Gewerbe (ohne Chemie/Pharma)	10-33 (ohne 19-21)	-40% bis -25%	-20% bis -10%	12.4%
Chemie/Pharma	19-21	0% bis 10%	0% bis 5%	6.5%
Energie-/Wasserversorgung, Umwelt	35-39	-10% bis 0%	-5% bis 0%	1.6%
Baugewerbe	41-43	-30% bis -15%	-10% bis -5%	5.4%
Grosshandel, Handel und Rep. von Motorfahrz.	45-46	-40% bis -25%	-15% bis -5%	10.4%
Detailhandel (ohne Motorfahrzeuge)	47	-25% bis -15%	-10% bis -5%	3.8%
Verkehr (ohne Luftfahrt) und Lagerei	49;50;52	-50% bis -40%	-20% bis -10%	3.3%
Luftfahrt	51	-100% bis -90%	-65% bis -50%	0.5%
Post-, Kurier- u. Expressdienste	53	25% bis 35%	0% bis 10%	0.5%
Gastgewerbe und Beherbergung	55-56	-95% bis -80%	-45% bis -30%	1.7%
Verlagswesen, Rundfunk, Information und Kommunikation	58-63	-15% bis -5%	-5% bis 0%	4.2%
Finanzdienstleistungen	64	-5% bis 0%	-5% bis 0%	4.8%
Versicherungen	65	-5% bis 0%	-5% bis 0%	4.5%
Grundstücks- und Wohnungswesen	68	-20% bis -5%	-10% bis 0%	7.6%
Unternehmensnahe Dienstleistungen (ohne Reisebüros)	69-75; 77;78;80-82	-35% bis -25%	-15% bis -5%	10.1%
Reisebüros und sonst. Reservierungsdienstleistungen	79	-100% bis -95%	-60% bis -45%	0.2%
Öffentliche Verwaltung	84	0% bis 5%	0% bis 5%	10.7%
Erziehung und Unterricht	85	-25% bis -15%	-10% bis -5%	0.6%
Gesundheits- und Sozialwesen	86-88	-30% bis -20%	-10% bis 0%	8.1%
Kunst, Unterhaltung und Erholung	90-93	-100% bis -90%	-45% bis -30%	0.6%
Interessenvertretungen, religiöse Vereinigungen; Reparatur von Gebrauchsgütern	94-95	-15% bis -5%	-10% bis 0%	0.9%
Sonst. überwiegend persönliche Dienstleistungen	96	-95% bis -80%	-25% bis -15%	0.6%
Private Haushalte mit Hauspersonal	97	-5% bis 0%	-5% bis 0%	0.4%

Quelle: SECO

Abbildung 39: BIP-Prognose, Sportevent-bereinigt
Real, Veränderung zum Vorjahr in %

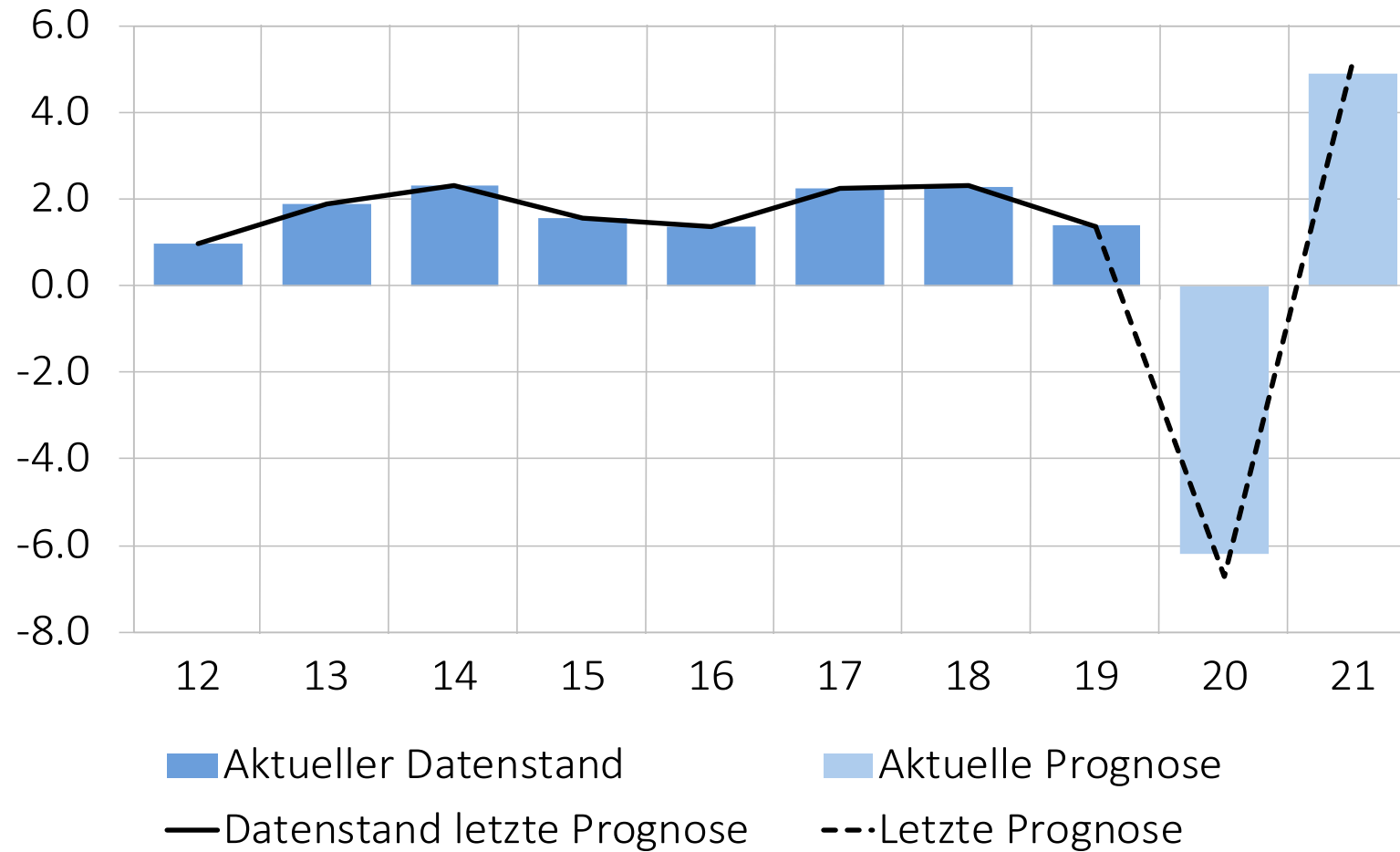

Quellen: BFS, SECO, Expertengruppe Konjunkturprognosen

Abbildung 40: Weltnachfrage

BIP der wichtigsten Handelspartner der Schweiz, export- gewichtet, real, saisonbereinigt, ggü. Vorjahr in %

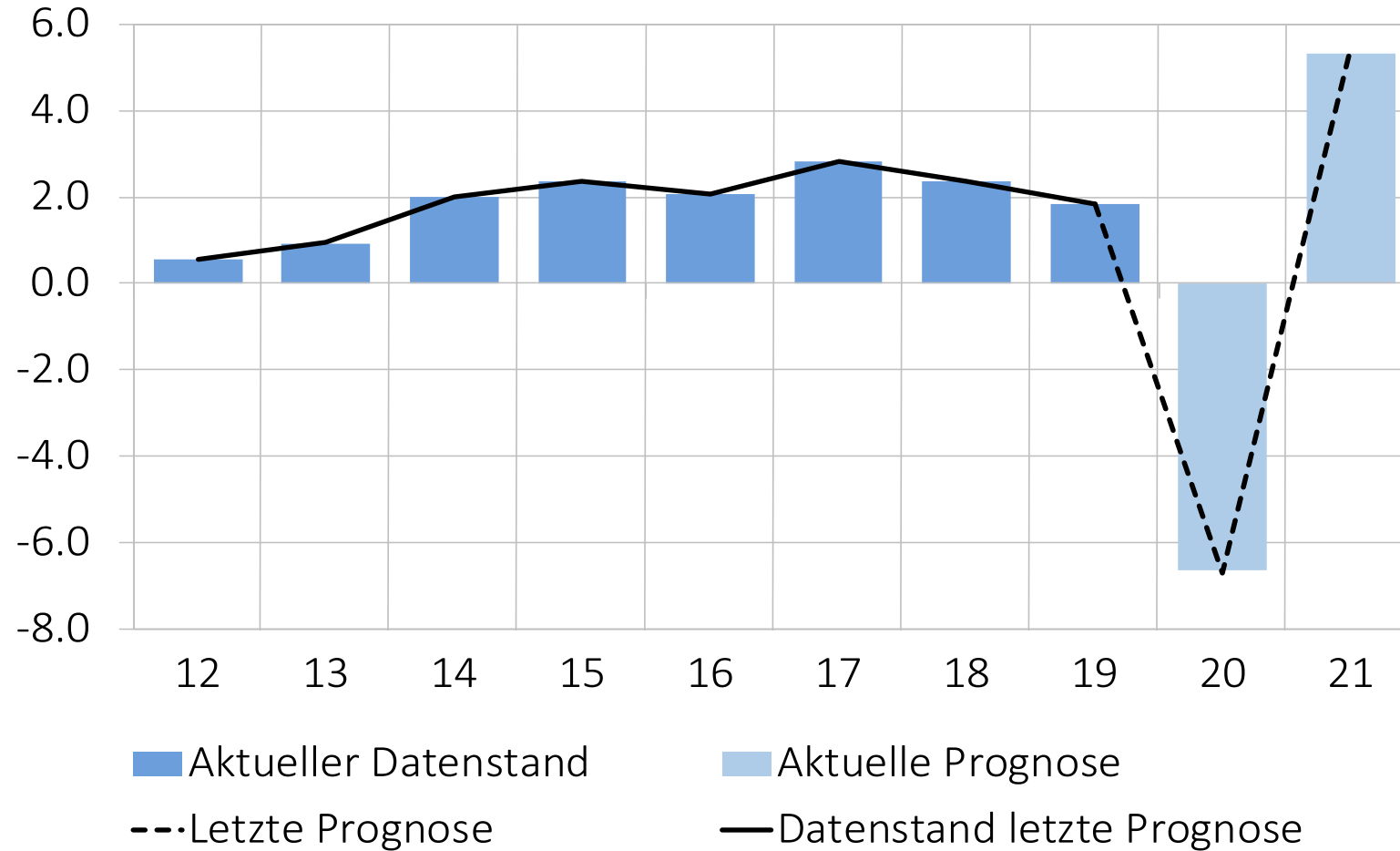

Quellen: Statist. Ämter, OECD, IWF, Expertengruppe Konjunkturprognosen

Abbildung 41: BIP-Prognose und Wachstumsbeiträge

Real, inkl. Sportevents, Beiträge der Komponenten in Prozentpunkten, 2020 und 2021: Prognosen

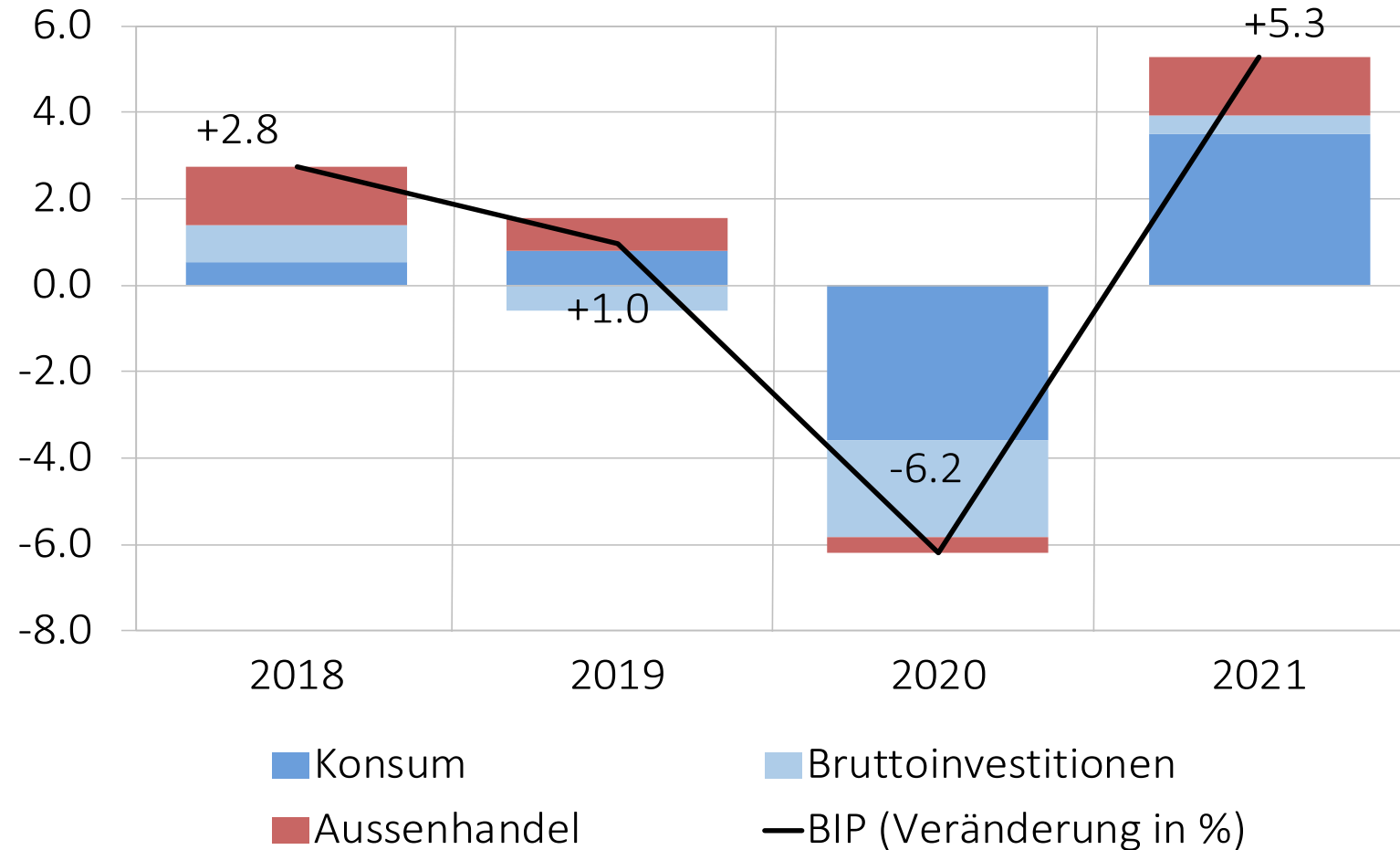

Quellen: BFS, SECO, Expertengruppe Konjunkturprognosen

Tabelle 6: Internationale und monetäre Rahmenbedingungen, Juni 2020

Ohne gegenteilige Angabe Veränderung in %, real

	2018	2019	2020 *	2021 *
Bruttoinlandprodukt international				
USA	2.9	2.3	-5.6 (-6.3)	4.6 (5.3)
Euroraum	1.9	1.2	-8.9 (-8.2)	5.5 (5.2)
Deutschland	1.5	0.6	-6.2 (-7.0)	4.6 (5.2)
Japan	0.3	0.7	-5.3 (-5.4)	3.0 (3.2)
Bric	5.9	5.0	-0.6 (-0.2)	8.0 (8.0)
China	6.7	6.1	0.2 (0.8)	9.2 (9.2)
Erdölpreis (USD / Fass Brent)	71.0	64.3	37.8 (38.5)	38.3 (40.3)
Schweiz				
3-Monats-Libor (in %)	-0.7	-0.7	-0.7 (-0.7)	-0.7 (-0.7)
10-jährige Staatsanleihen (Rendite in %)	0.0	-0.5	-0.5 (-0.5)	-0.4 (-0.4)
Realer Wechselkursindex exportgewichtet	-2.4	0.5	2.9 (3.1)	0.0 (0.3)

Quellen: Jeweilige statistische Ämter, IWF, U.S. EIA, Intercontinental Exchange, SNB

* Annahmen (saison- und kalenderbereinigt) der Expertengruppe Konjunkturprognosen des Bundes, Annahmen zur vorherigen Prognose in Klammern

Tabelle 7: Konjunktur Schweiz, Juni 2020

Ohne gegenteilige Angabe Veränderung in %, real, Wachstumsbeiträge in Prozentpunkten

	2018	2019	2020 *	2021 *		
Bruttoinlandprodukt Sportevent-bereinigt	2.3	1.4	-6.2	(-6.7)	4.9	(5.2)
Bruttoinlandprodukt	2.8	1.0	-6.2	(-6.7)	5.3	(5.6)
Privater Konsum	1.0	1.2	-7.2	(-7.5)	6.5	(6.5)
Staatskonsum	0.3	1.3	2.2	(2.0)	0.7	(0.7)
Bauinvestitionen	1.2	0.6	-1.5	(-1.5)	0.0	(0.0)
Ausrüstungsinvestitionen	1.1	1.0	-14.0	(-16.0)	3.0	(3.0)
Warenexporte	5.9	4.8	-6.9	(-9.5)	6.2	(9.2)
Dienstleistungsexporte	1.6	-1.9	-12.3	(-13.2)	9.6	(10.5)
Warenimporte	6.2	1.9	-10.9	(-13.2)	5.4	(8.1)
Dienstleistungsimporte	-4.3	1.0	-8.6	(-11.8)	7.3	(9.1)
Wachstumsbeiträge zum BIP						
Inländische Endnachfrage	0.8	1.0	-5.8	(-6.3)	3.9	(3.9)
Aussenhandel	1.4	0.8	-0.4	(-0.4)	1.4	(1.7)
Vorratsveränderungen	0.6	-0.8	0.0	(0.0)	0.0	(0.0)
Arbeitsmarkt und Preise						
Beschäftigung in Vollzeitäquivalenten	1.8	1.2	-1.5	(-1.5)	0.2	(0.2)
Arbeitslosigkeit (Quote in %)	2.5	2.3	3.8	(3.9)	4.1	(4.1)
Landesindex der Konsumentenpreise	0.9	0.4	-0.9	(-1.0)	-0.3	(-0.5)

Quellen: BFS, SECO

* Prognosen (saison- und kalenderbereinigt) der Expertengruppe Konjunkturprognosen des Bundes, vorherige Prognosen in Klammern

Abbildung 42: BIP-Prognose und Szenarien

In Milliarden Franken, real, Sportevent-bereinigt

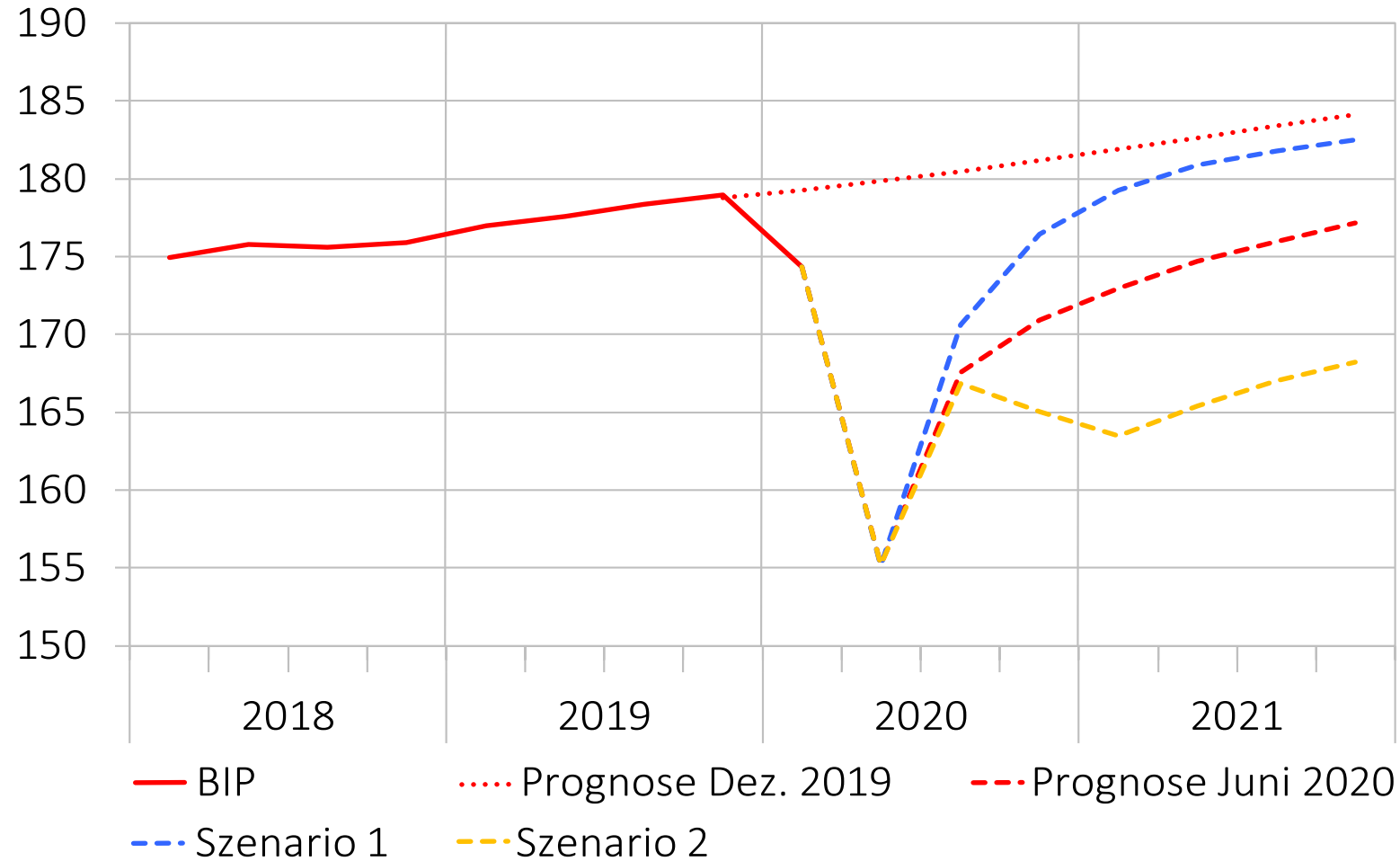

Quellen: BFS, SECO, Expertengruppe Konjunkturprognose

Tabelle 8: Ausgewählte Kennzahlen für die Konjunkturprognose von Juni 2020 und für die Szenarien

			Juni-Prognose		Szenario 1		Szenario 2	
	2018	2019	2020	2021	2020	2021	2020	2021
BIP-Wachstum in % *	2,3	1,4	-6,2	4,9	-4,9	7,1	-7,1	0,4
Arbeitslosenquote in %	2,5	2,3	3,8	4,1	3,5	2,9	3,9	5,1
Wertschöpfungsverlust **	-	-	57	38	48	12	63	76

* real, Sportevent-bereinigt

** nominal, in Mrd. Franken, relativ zur Prognose von Dezember 2019

Quellen: BFS, SECO, Expertengruppe Konjunkturprognosen

Abbildung 43: BIP und Corona-Massnahmen, 1. Quartal

Kreisfläche: bestätigte Covid19-Todesfälle pro Mio. Einwohner

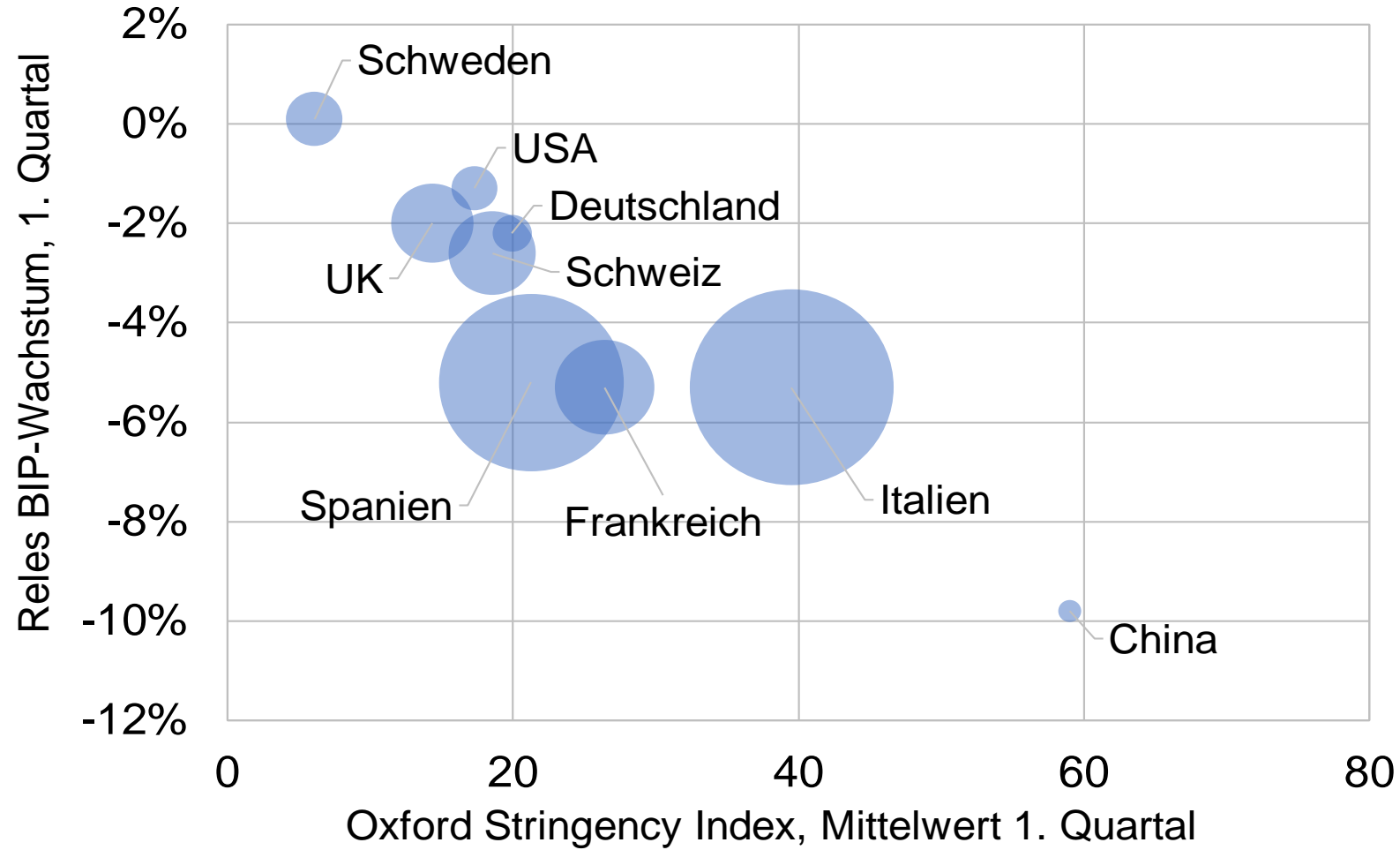

Quellen: Nationale Statistikämter, SECO, OxCGRT, Weltbank

Abbildung 44: BIP international

Real, saisonbereinigt, Jahresmittel 2011 = 100

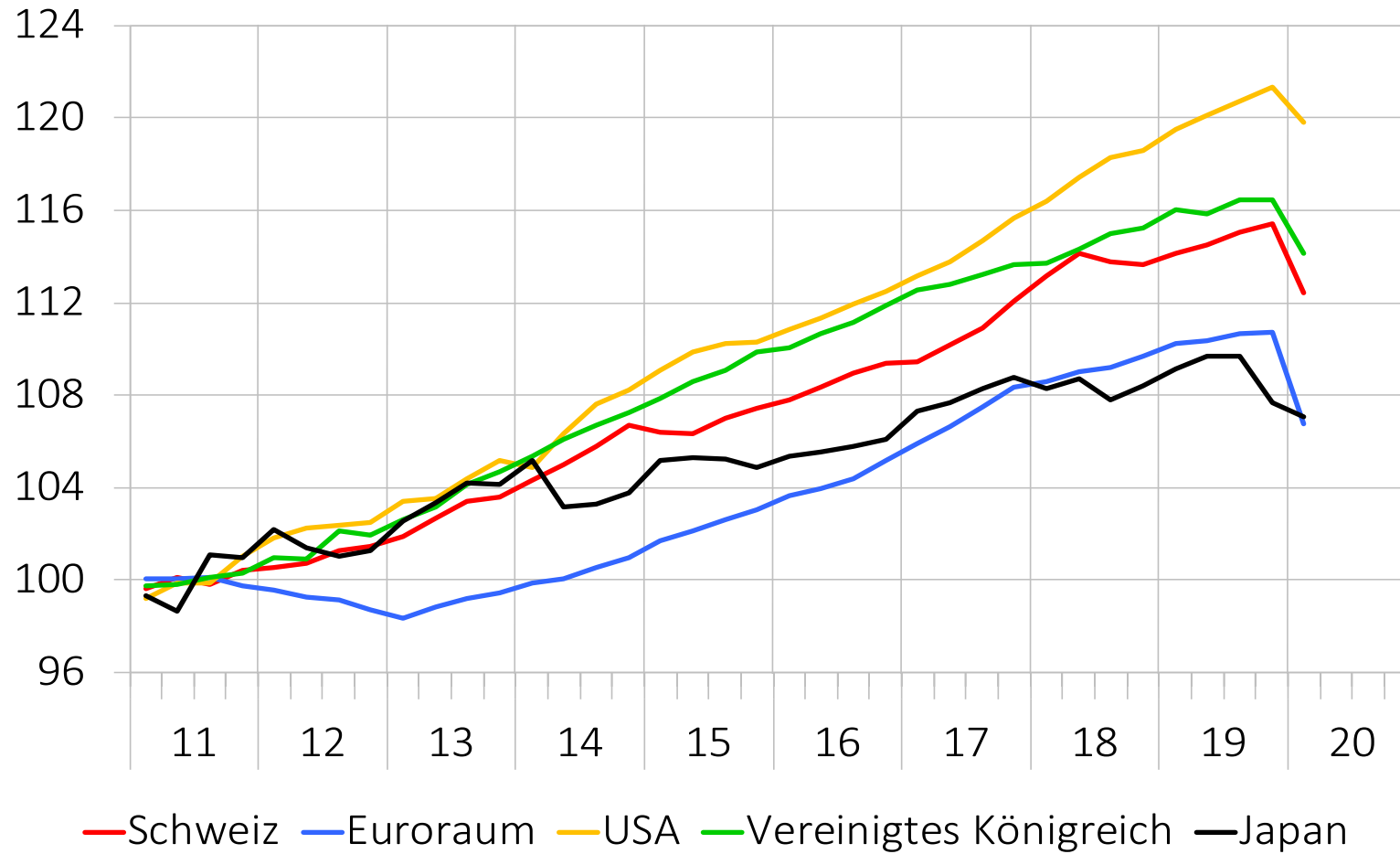

Quellen: SECO, Eurostat, U.S. BEA, U.K. ONS, CaO Japan

Abbildung 45: BIP und Nachfragekomponenten, Euroraum

Real, saisonbereinigt, gegenüber dem Vorquartal, Beiträge der Komponenten in Prozentpunkten

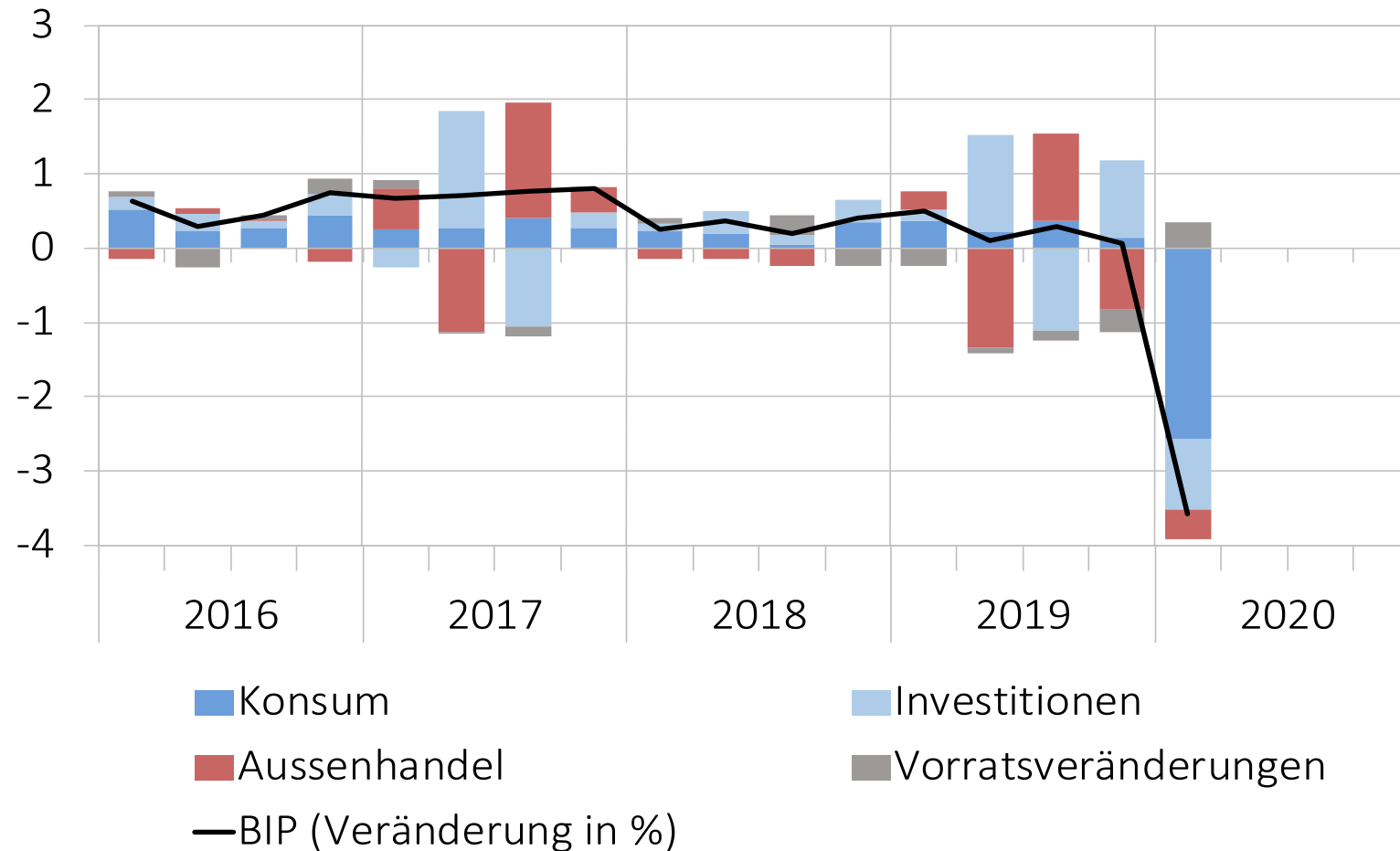

Quelle: Eurostat

Abbildung 46: BIP, ausgewählte Euroländer

Real, saisonbereinigt, Veränderung zum Vorquartal in %

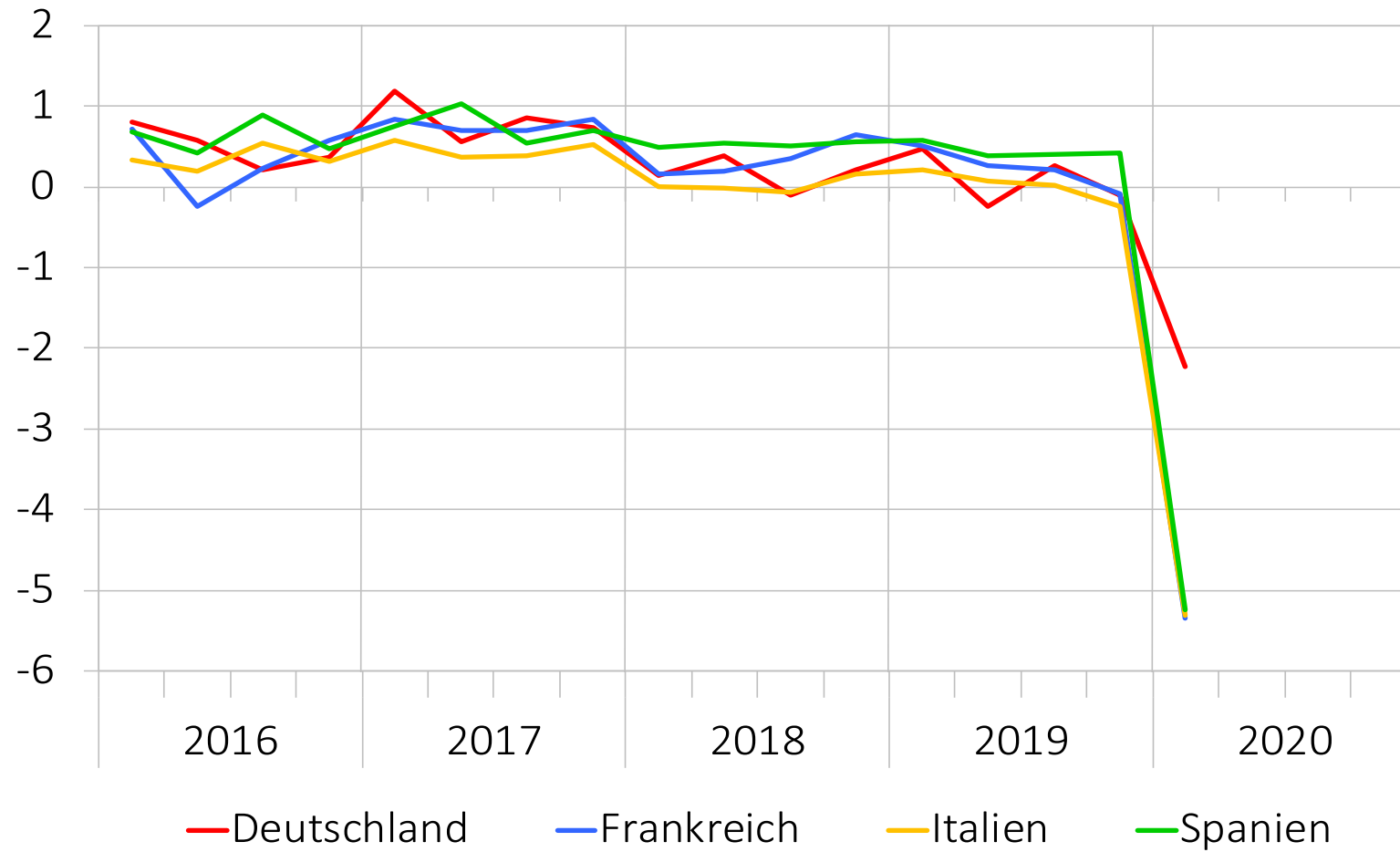

Quelle: Eurostat

Abbildung 47: Wirtschaftseinschätzung, Euroraum

Subkomponenten des Economic Sentiment Indicator, Saldi, saison- und mittelwertbereinigt

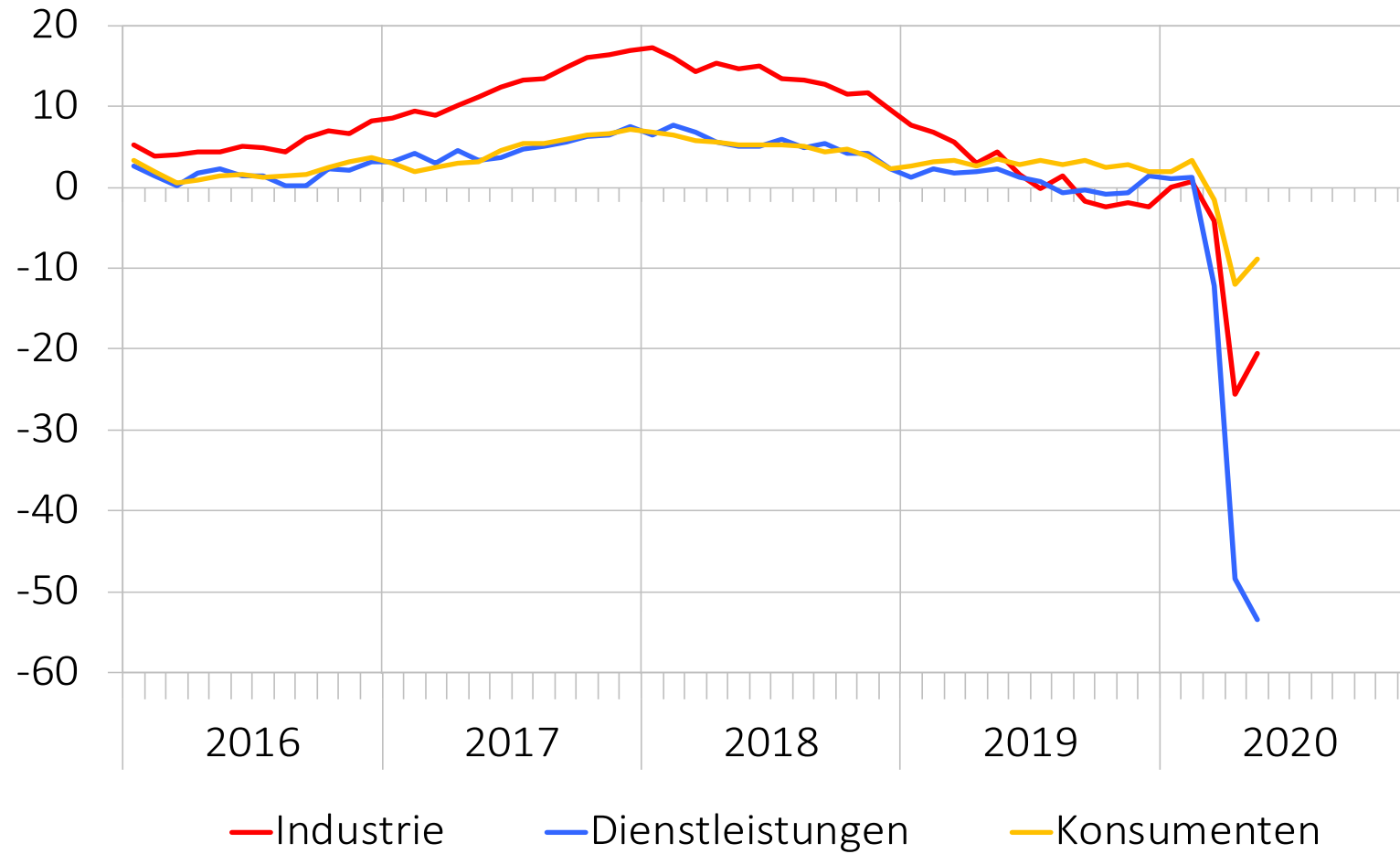

Quelle: Europäische Kommission

Abbildung 48: Erwerbslosigkeit international

Quote gemäss ILO, saisonbereinigt, in %

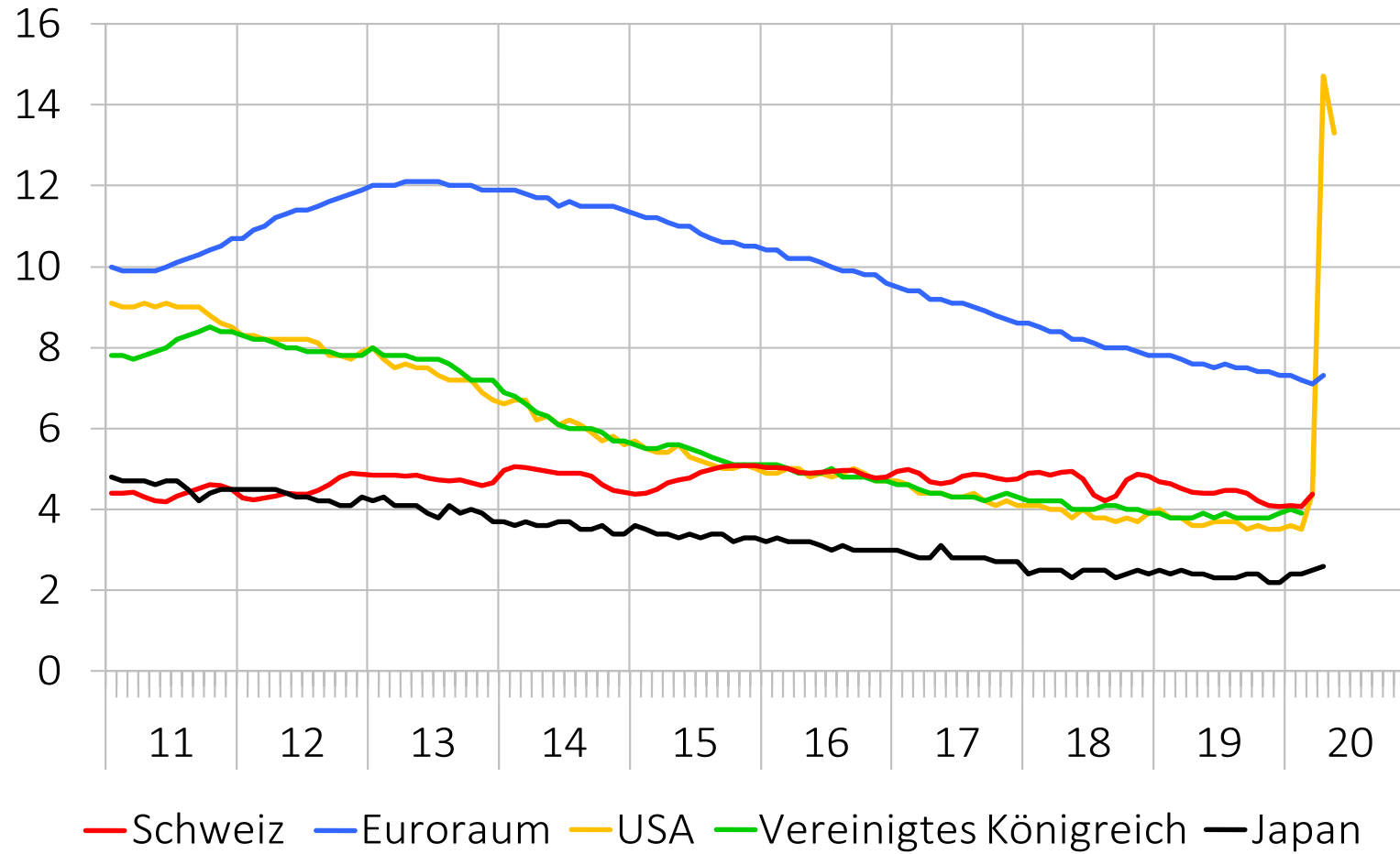

Quellen: BFS (Saisonber.: SECO), Eurostat, U.S. BLS, U.K. ONS, CaO Japan

Abbildung 49: BIP und Nachfragekomponenten, USA

Real, saisonbereinigt, gegenüber dem Vorquartal; Beiträge der Komponenten in Prozentpunkten

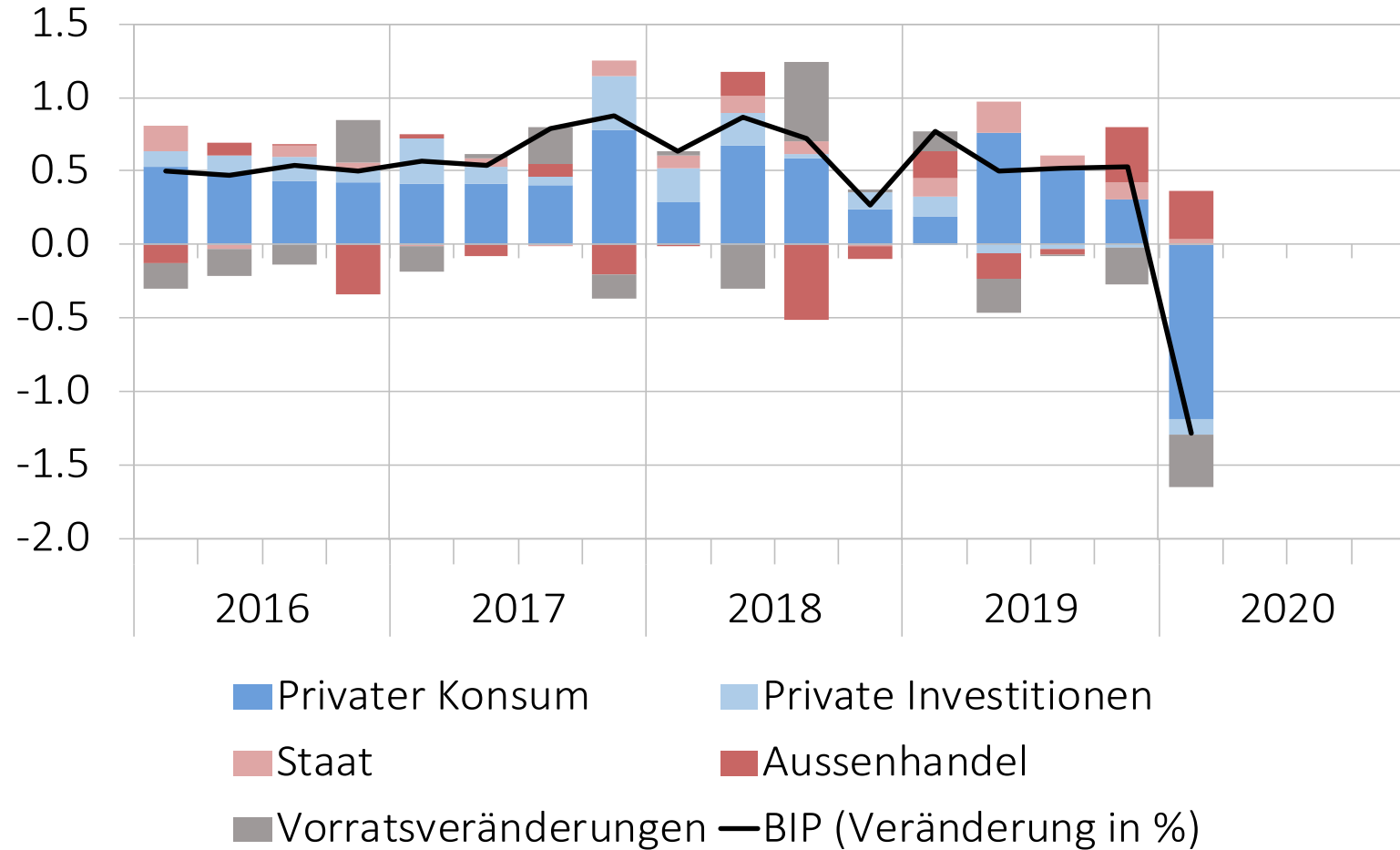

Quelle: U.S. BEA

Abbildung 50: BIP, Bric-Staaten

Real, saisonbereinigt, Veränderung zum Vorquartal in %

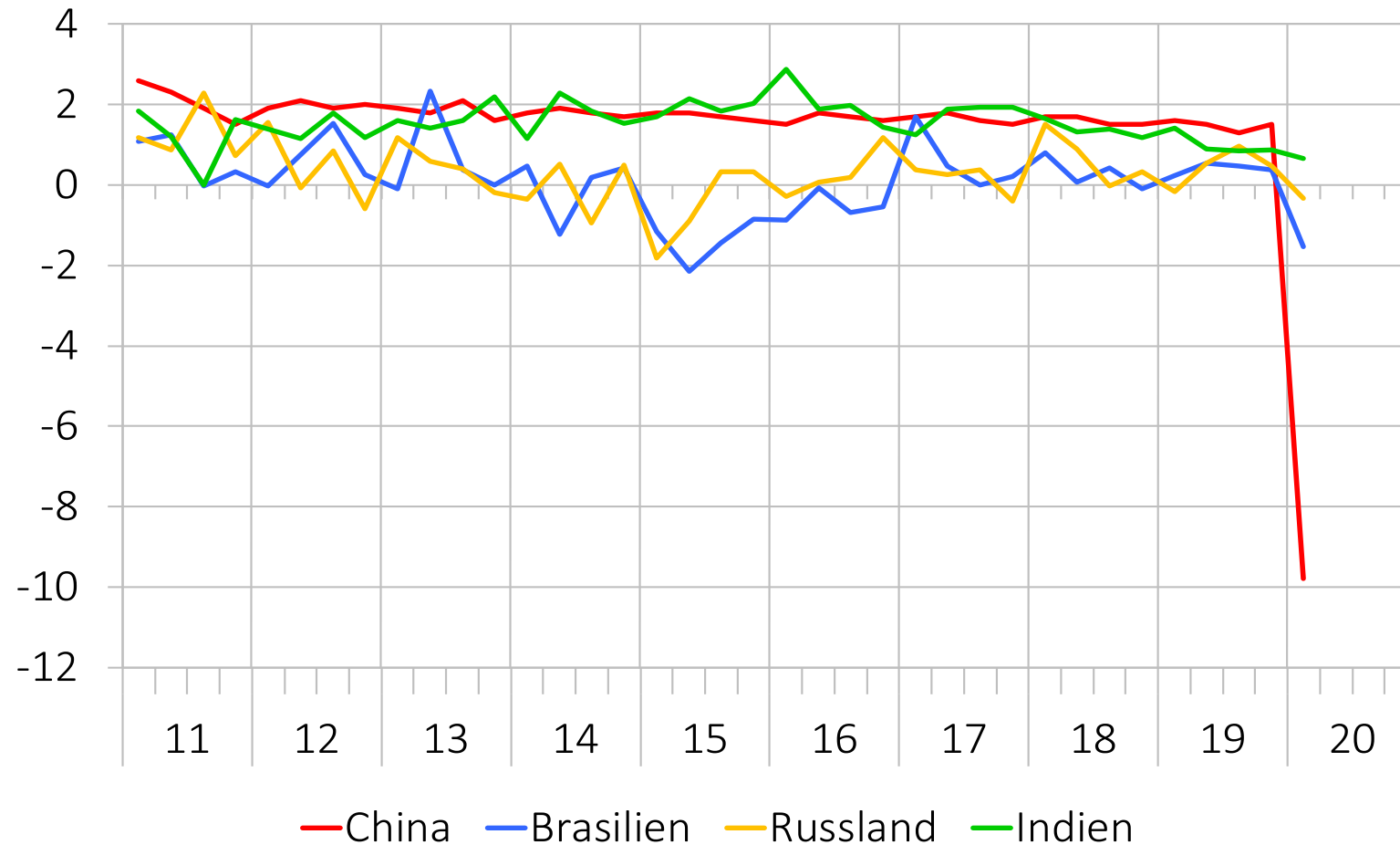

Quellen: NBS China, IBGE, Rosstat (Saisonbereinigung: SECO), MoS&PI

Abbildung 51: Indikatoren, China
Nominal, Veränderung zum Vorjahresmonat in %

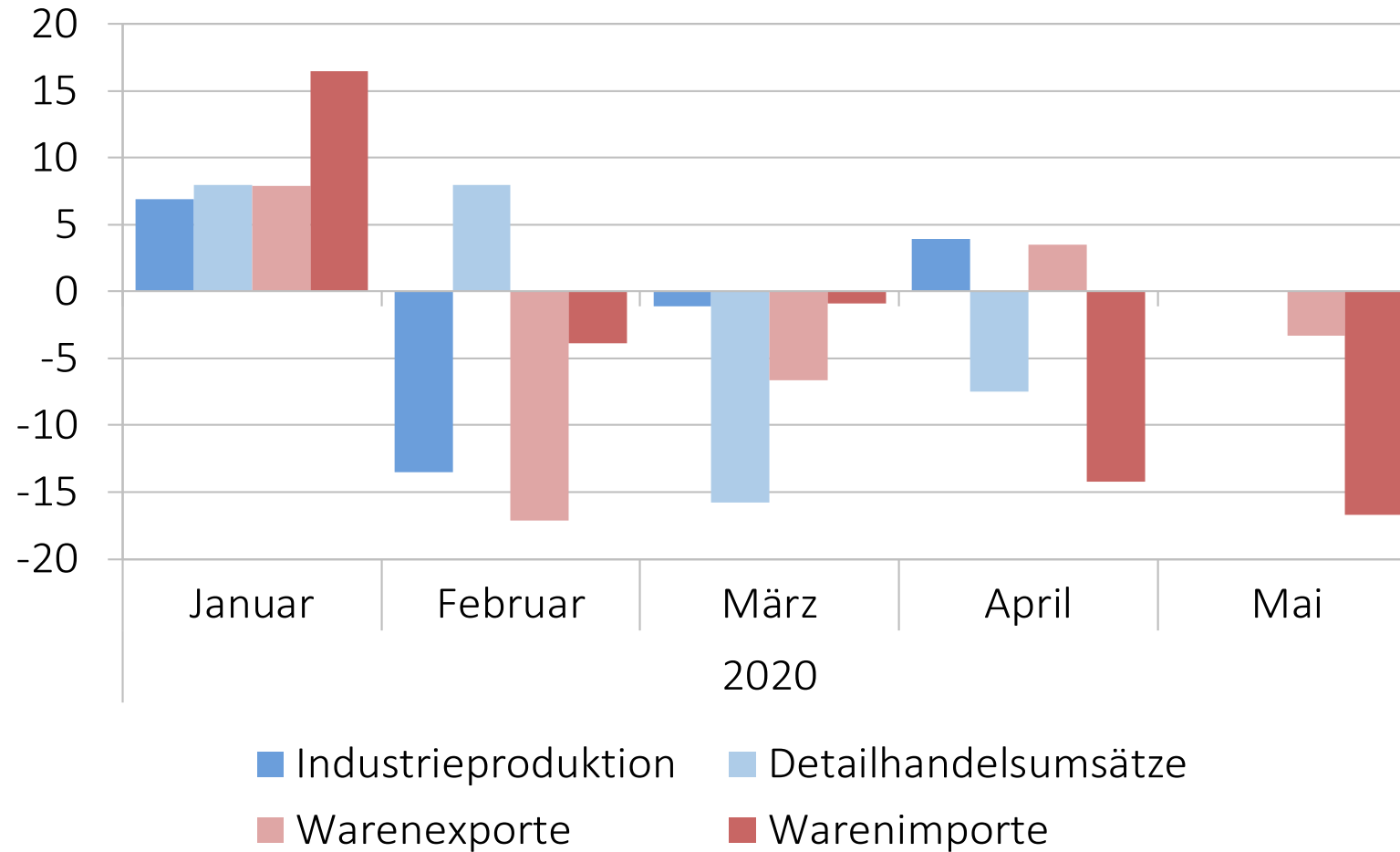

Quellen: China National Bureau of Statistics

Abbildung 52: Rohölpreis

In USD, pro Barrel

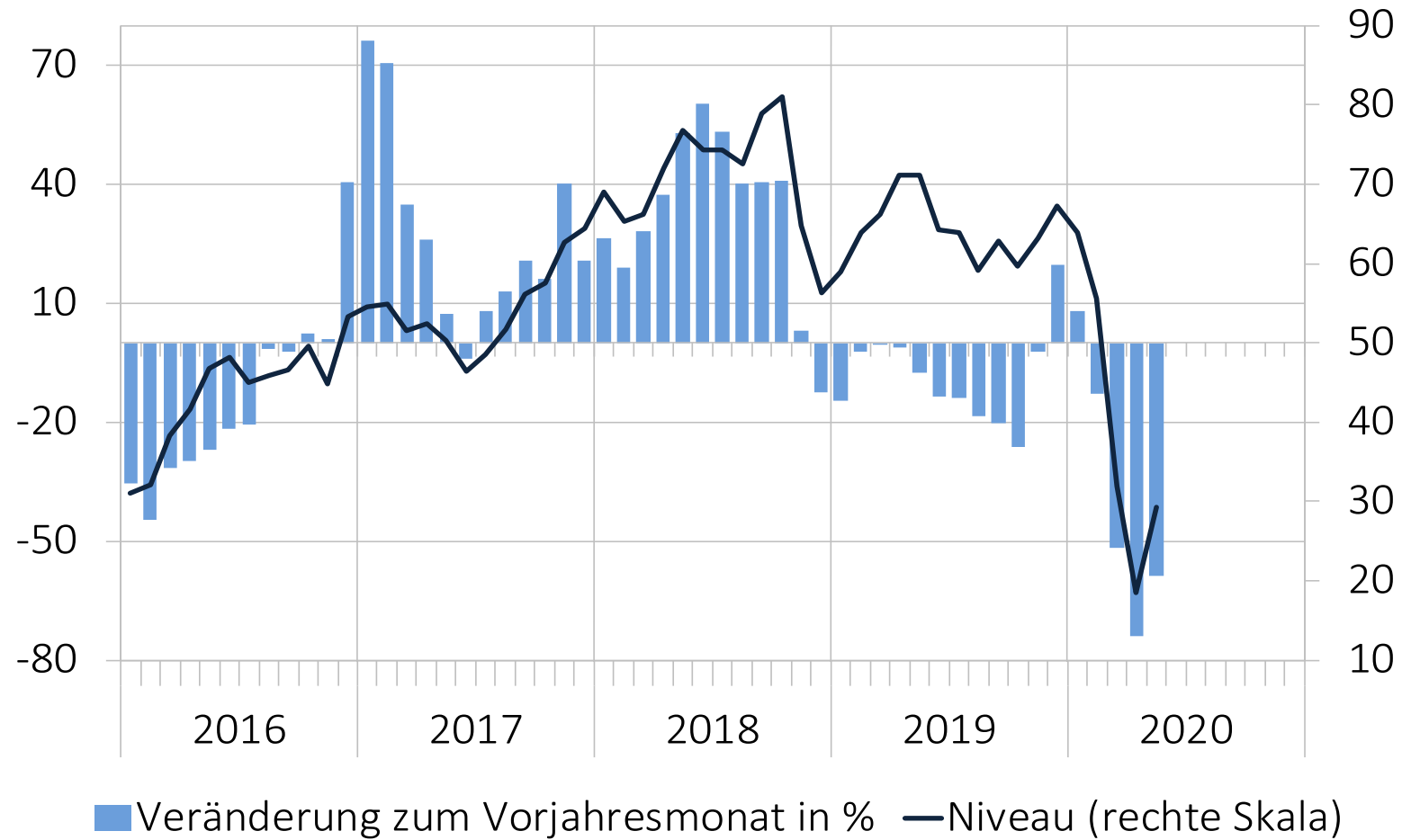

Quelle: Energy Information Administration

Abbildung 53: Inflation international
Gegenüber dem Vorjahresmonat, in %

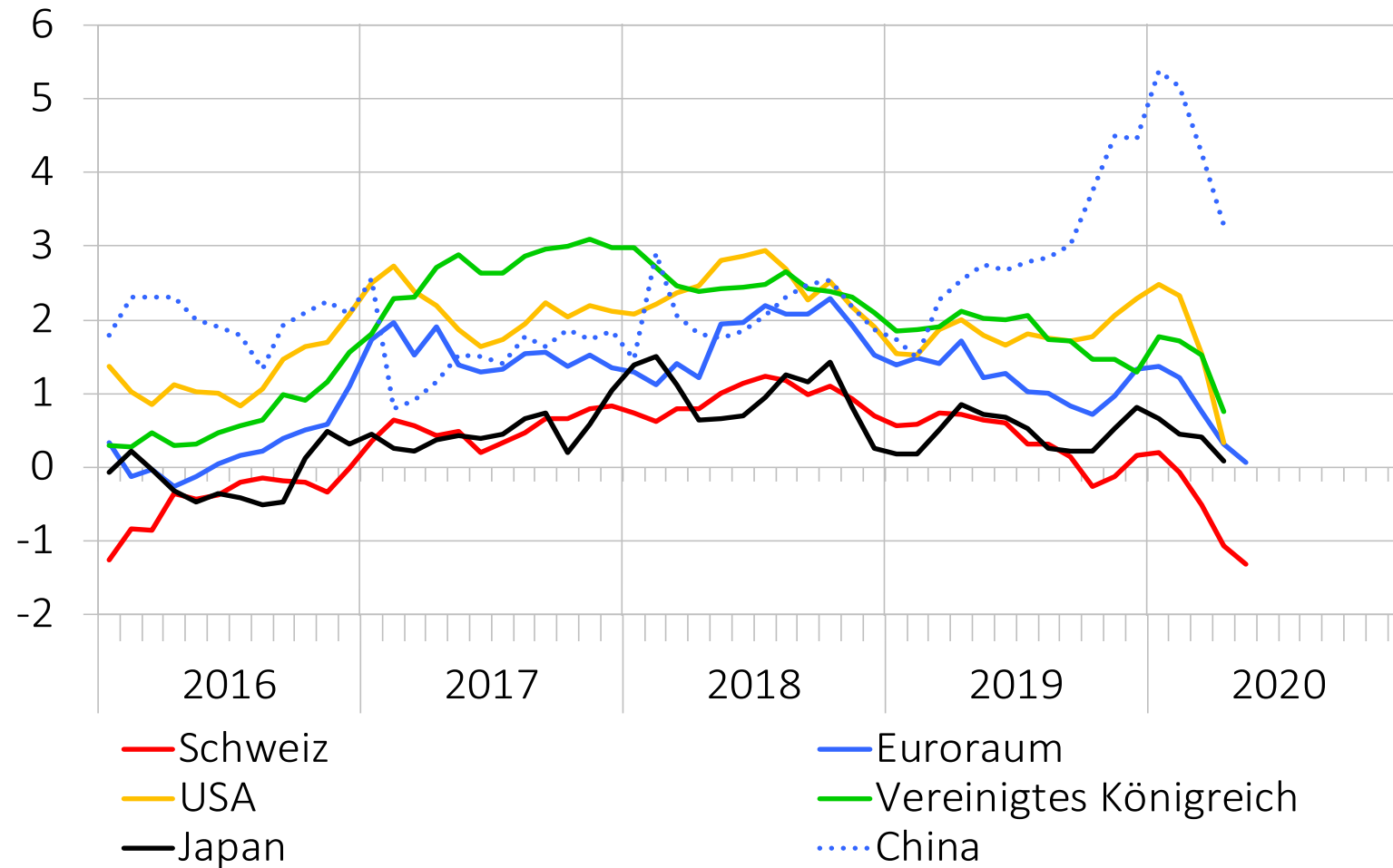

Quellen: BFS, Eurostat, U.S. BLS, U.K. ONS, Statistics Japan, China NBS

Abbildung 54: Geldpolitische Leitzinsen

In %

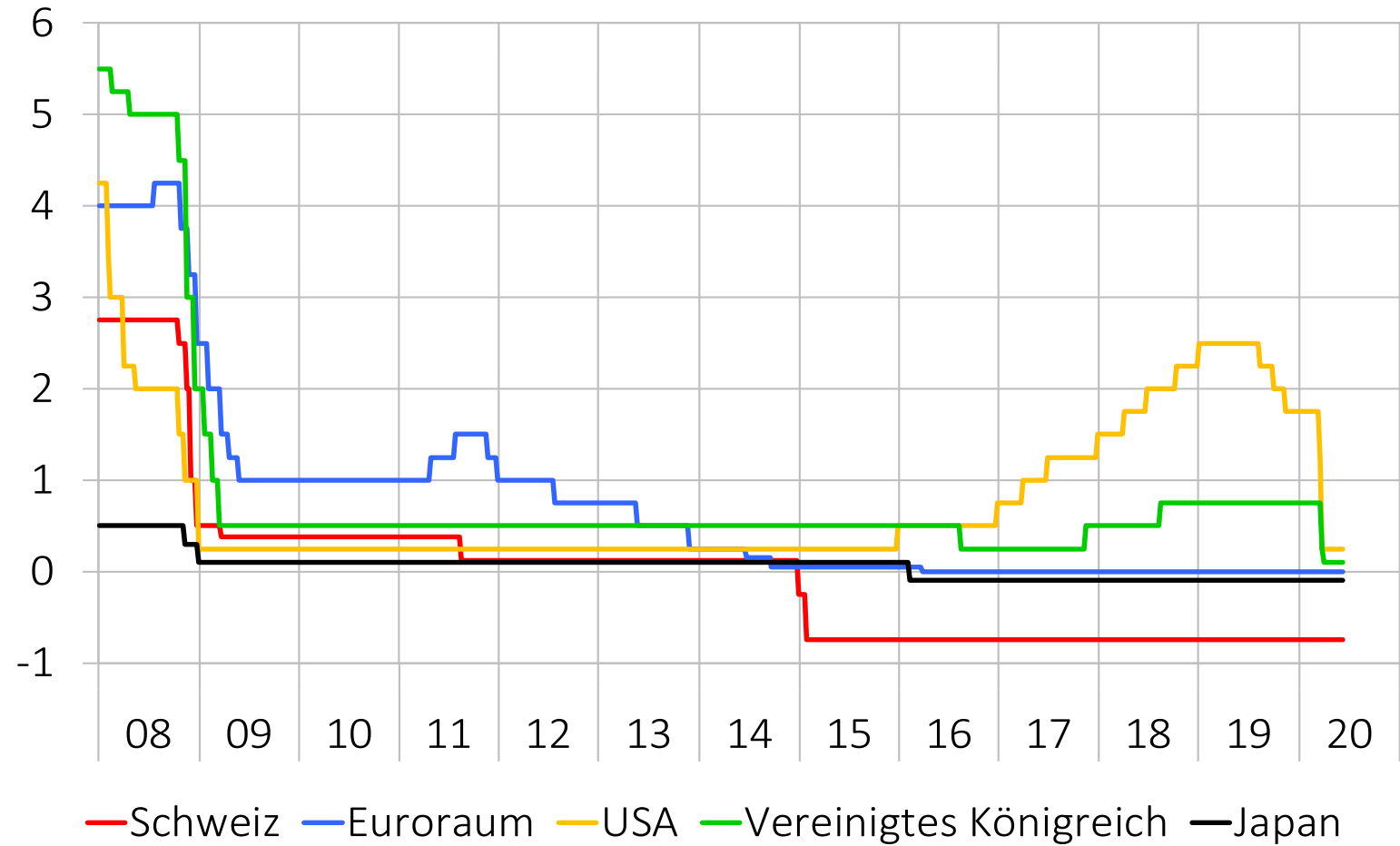

Quellen: SNB, EZB, Fed, BoE, BoJ

Abbildung 55: Sichtguthaben bei der SNB im Jahr 2020

Veränderung der durchschnittlichen Guthaben gegenüber der Vorwoche, jeweils am Freitag, in Mrd. Franken

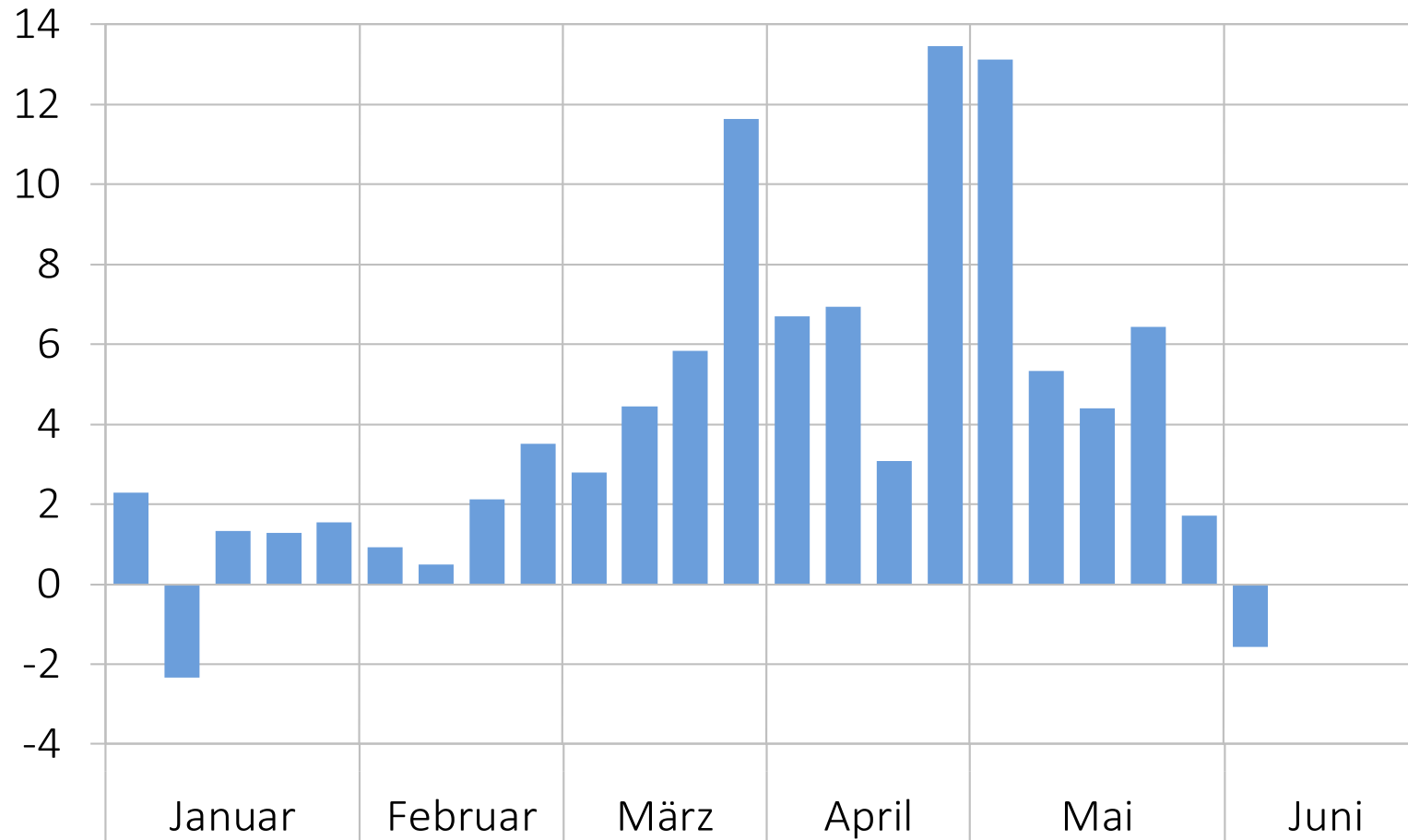

Quelle: SNB

Abbildung 56: Finanzmarktvolatilität und Risikoprämien

Volatilität: VIX für S&P 500; Anleihen: Zinsdifferenz zu 10-jährigen deutschen Staatsanleihen

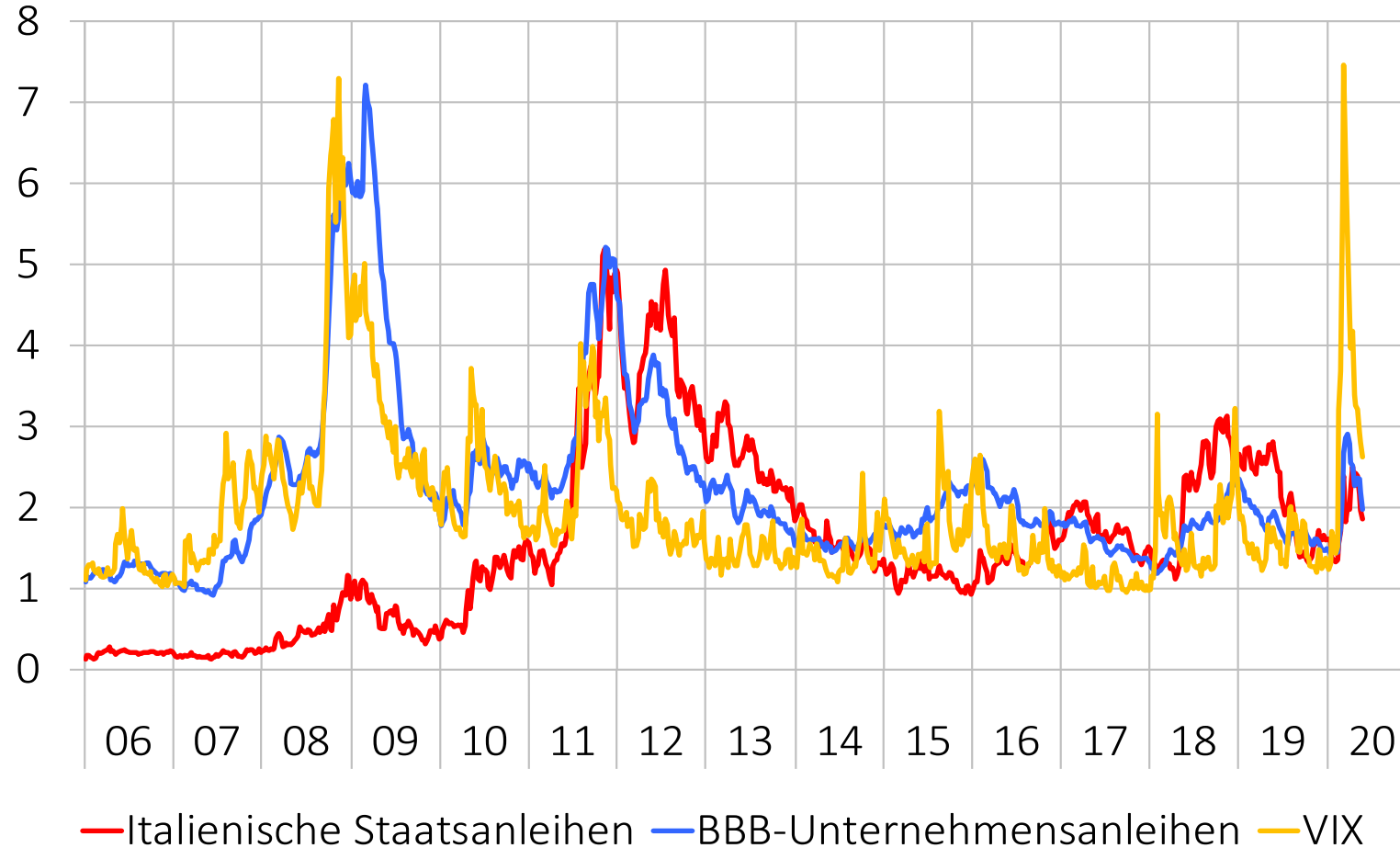

Quellen: CBOE, Macrobond Financials

Abbildung 57: Aktienmärkte

Mittelwert Januar 2016 = 100

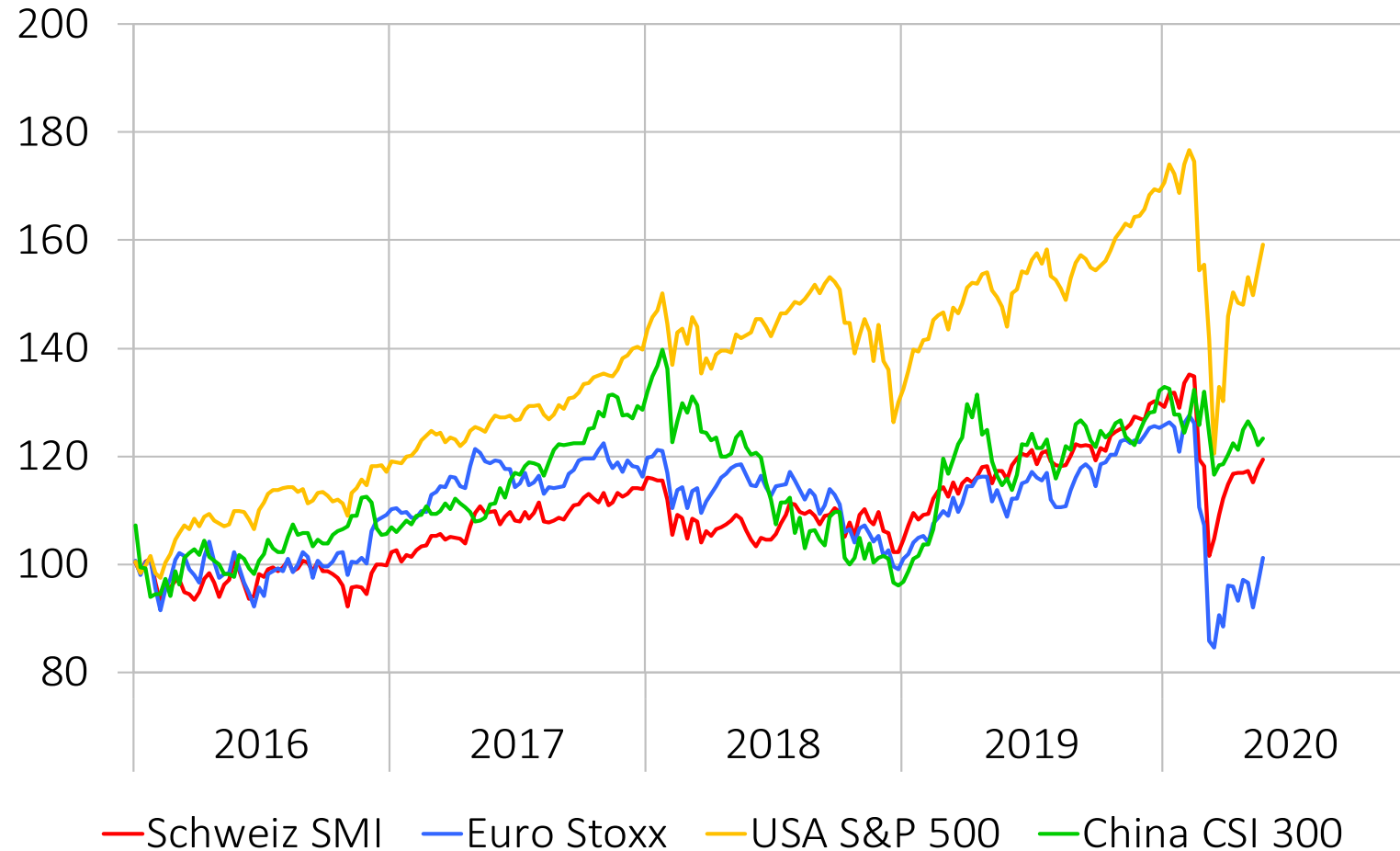

Quellen: SWX, STOXX, S&P Dow Jones, CSI

Abbildung 58: Renditen für 10-jährige Staatsanleihen

In %

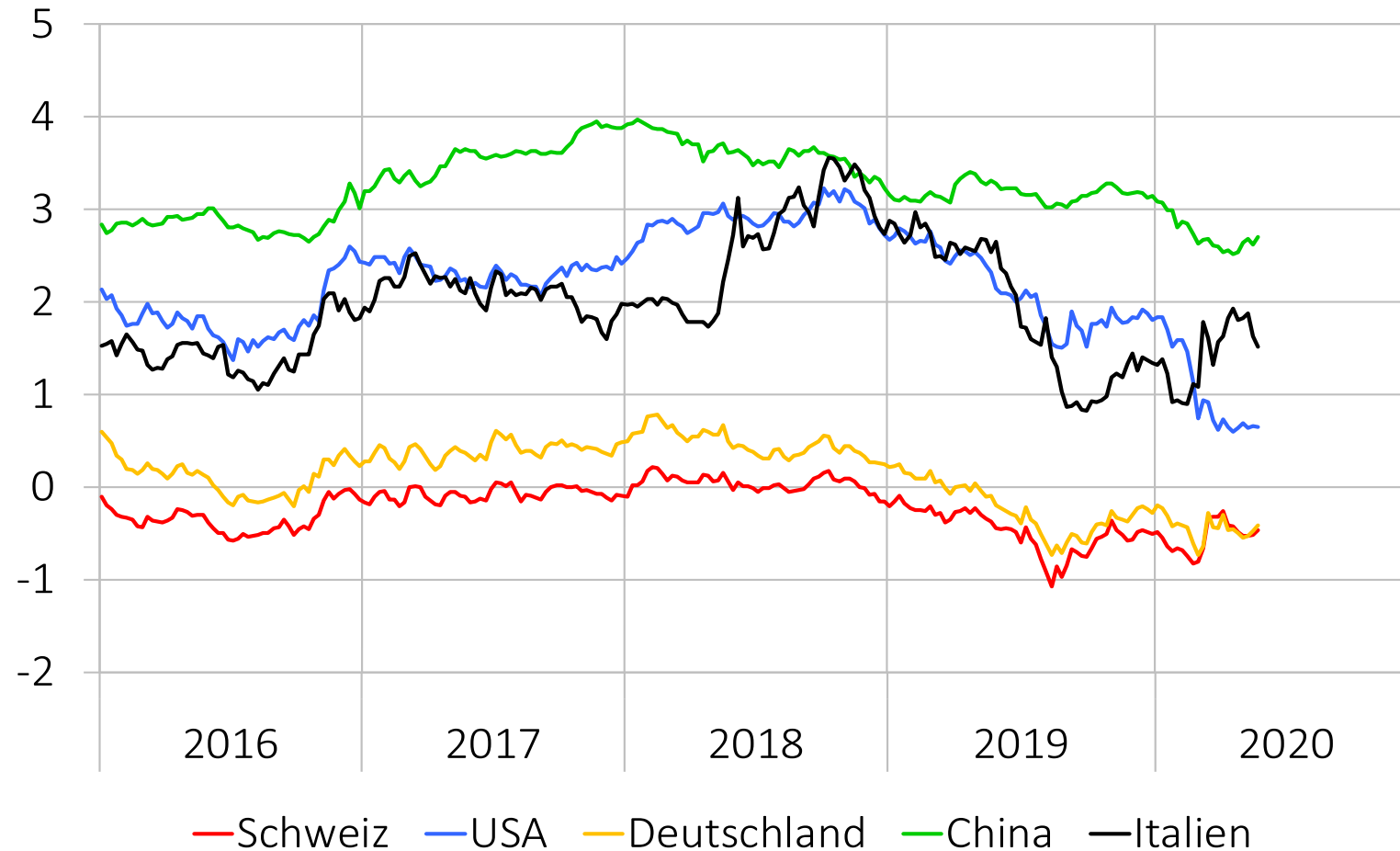

Quelle: Macrobond Financial AB

Abbildung 59: Reale Wechselkursindizes

Handelsgewichtet, langfristiger Durchschnitt = 100

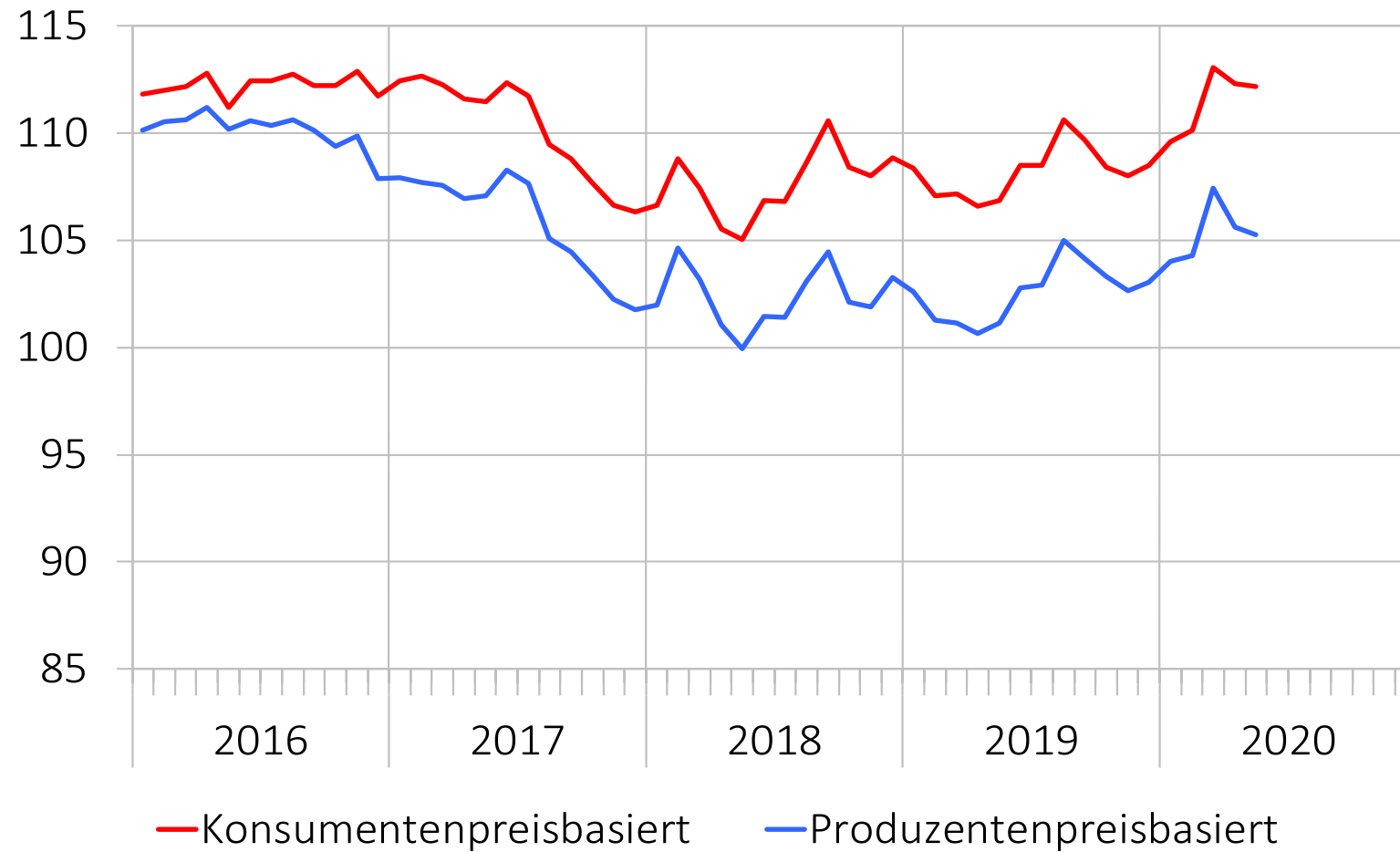

Quelle: SNB