Konjunkturtendenzen

Dezember 2014

Die in diesem Foliensatz enthaltenen Abbildungen und Tabellen stammen aus «Konjunkturtendenzen Winter 2014/2015» des Seco (www.seco.admin.ch)

Zu technischen Fragen betreffend der Abbildungen und Tabellen siehe:
www.seco.admin.ch > Themen > Wirtschaftslage > BIP Quartalsschätzungen > FAQ

Zürich, 15. Januar 2015

Inhaltsverzeichnis 1/3

- Folie 5 Bruttoinlandprodukt
- Folie 6 Einkaufsmanagerindizes für die Industrie
- Folie 7 Arbeitslosigkeit
- Folie 8 Rohstoffpreisentwicklung
- Folie 9 Inflationsentwicklung
- Folie 10 Geldpolitische Leitzinsen
- Folie 11 Renditen für langfristige Staatsanleihen (zehn Jahre)
- Folie 12 Aktienmärkte
- Folie 13 Nominaler Wechselkurs
- Folie 14 Handelsgewichteter realer Wechselkurs
- Folie 15 Schweiz, reales Bruttoinlandprodukt
- Folie 16 Bruttoinlandprodukt gemäss Produktionsansatz ESVG 2010
- Folie 17 Bruttoinlandprodukt nach Branchen

Inhaltsverzeichnis 2/3

- Folie 18 Bruttoinlandprodukt und Verwendungskomponenten (ESVG 2010)
- Folie 19 Konsumentenstimmung
- Folie 20 Bauinvestitionen real
- Folie 21 Ausrüstungsinvestitionen real
- Folie 22 Ausrüstungsinvestitionen und relevante Indikatoren
- Folie 23 Warenexporte und -importe der Schweiz (real)
- Folie 24 Warenexporte nach Branchen
- Folie 25 Warenimporte nach Branchen
- Folie 26 Warenexporte nach Regionen
- Folie 27 Dienstleistungsexporte und -importe (mit Tourismus)
- Folie 28 Beschäftigungswachstum und Beiträge der Sektoren
- Folie 29 Indikator der Beschäftigungsaussichten
- Folie 30 Arbeitslosigkeit

Inhaltsverzeichnis 3/3

- Folie 31 Landesindex der Konsumentenpreise (LIK)
- Folie 32 Exogene Annahmen für die Prognose (Dezember 2014)
- Folie 33 Schweiz, konjunkturelle Frühindikatoren
- Folie 34 Konjunkturprognose Schweiz (Dezember 2014)

Abbildung 1: Bruttoinlandprodukt

Index, real, 2004 = 100, saisonbereinigte Werte

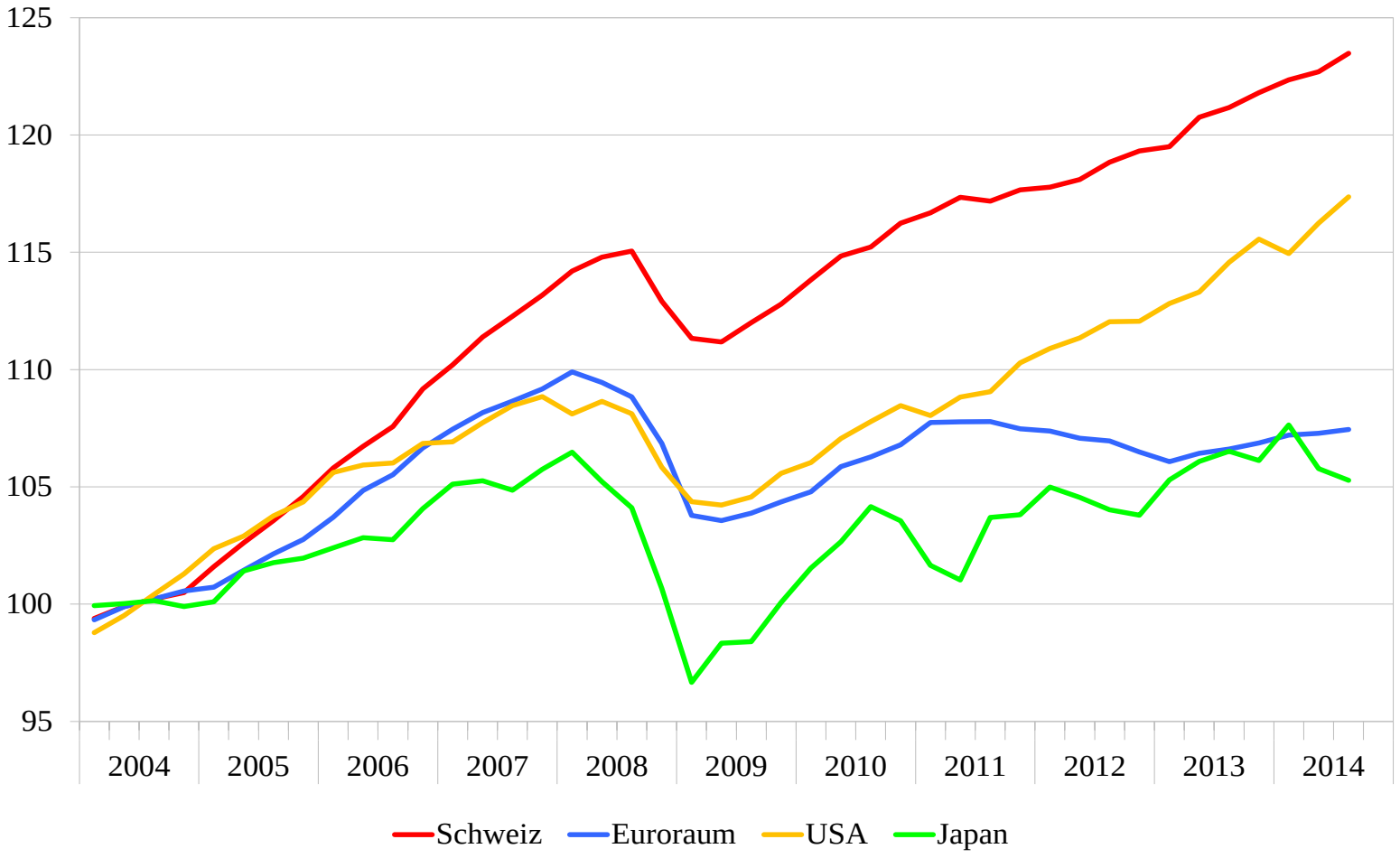

Quellen: SECO, Eurostat, BEA, Cabinet Office

Abbildung 2: Einkaufsmanagerindizes für die Industrie
Saisonbereinigte Werte

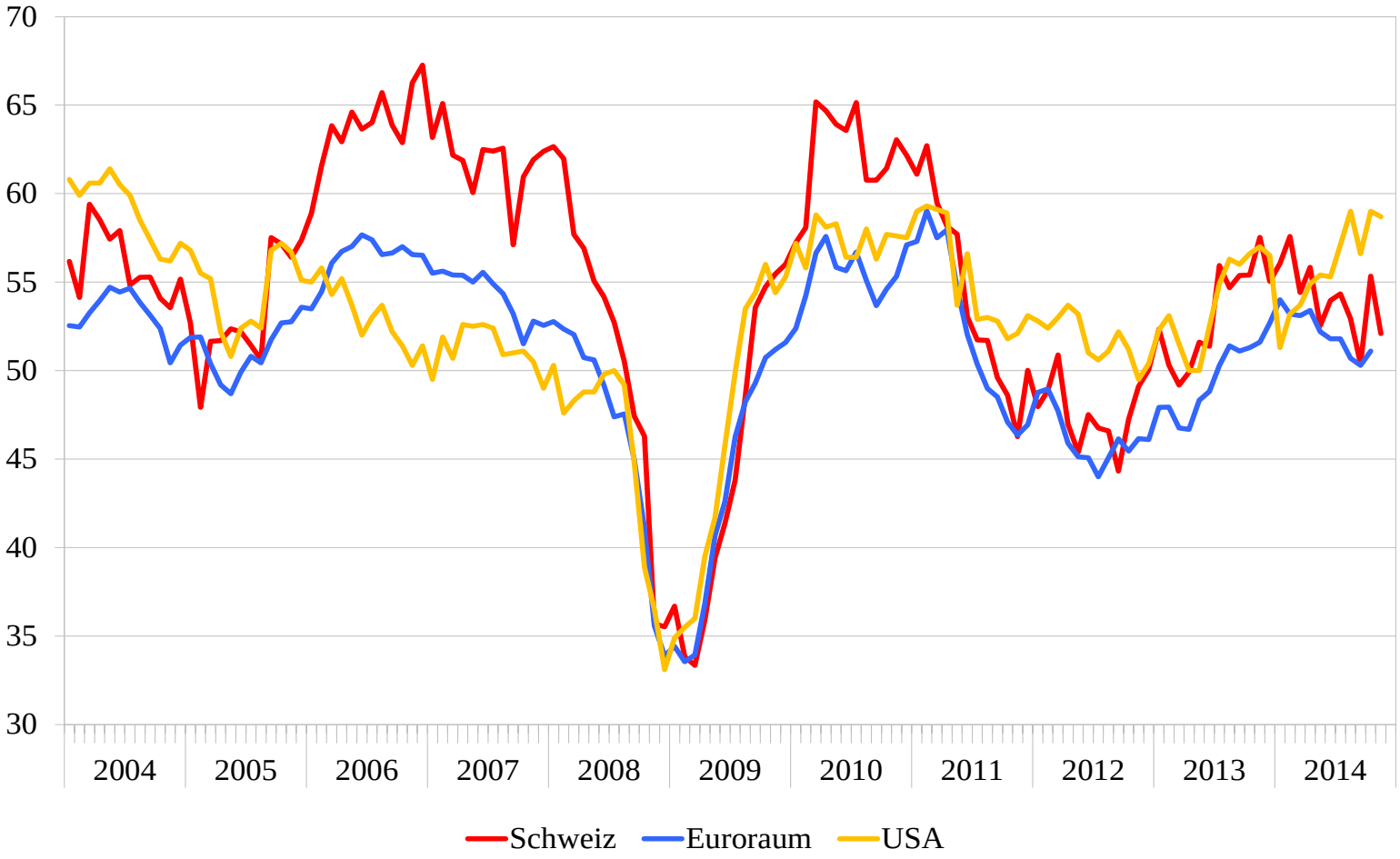

Quellen: Credit Suisse, Markit, Institute for Supply Management

Abbildung 3: Arbeitslosigkeit

Arbeitslosenquoten in %, saisonbereinigte Werte

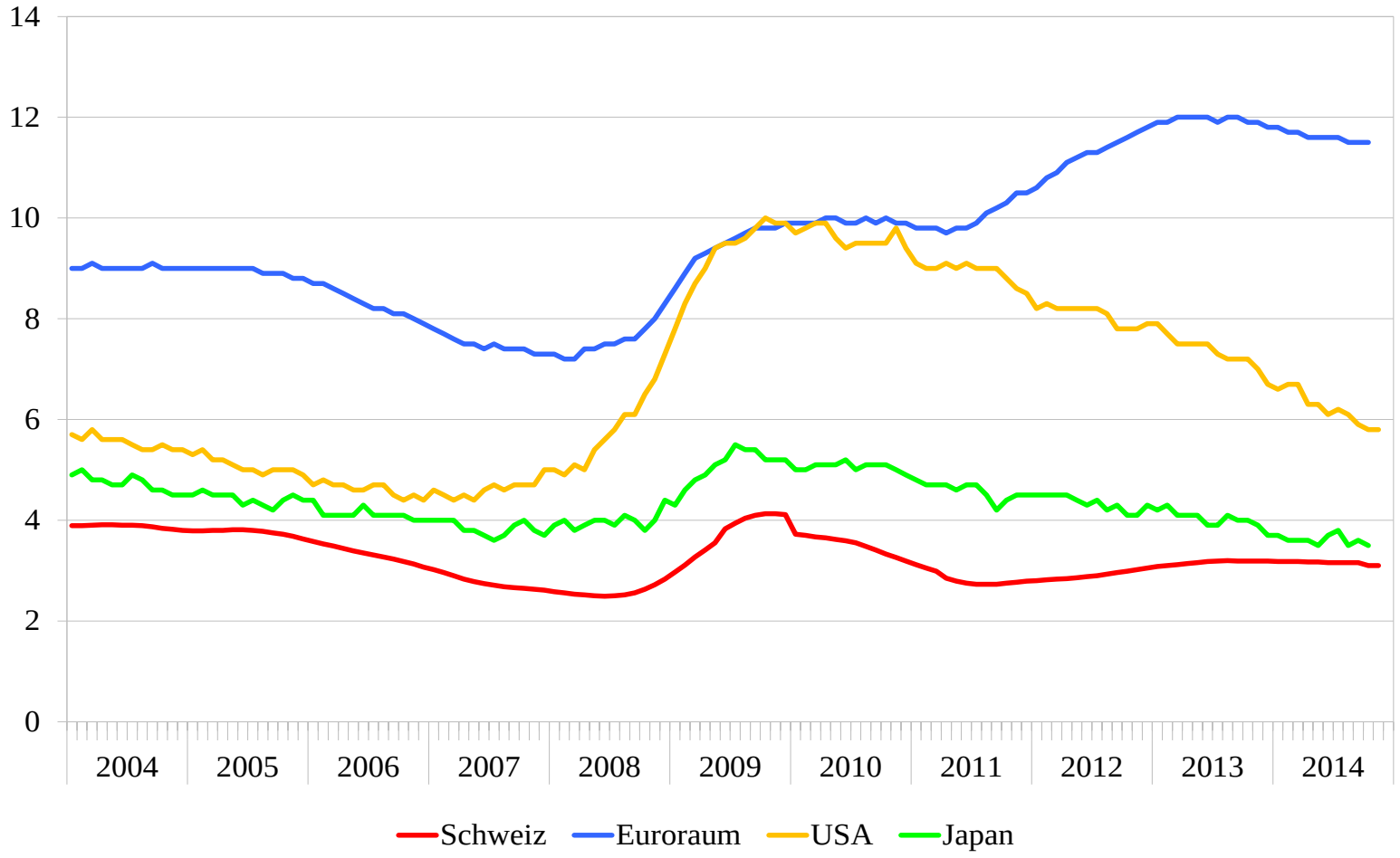

Quellen: SECO, Eurostat

Abbildung 4: Rohstoffpreisentwicklung

Preise (in US-Dollar) für verschiedene Kategorien, 2004=100

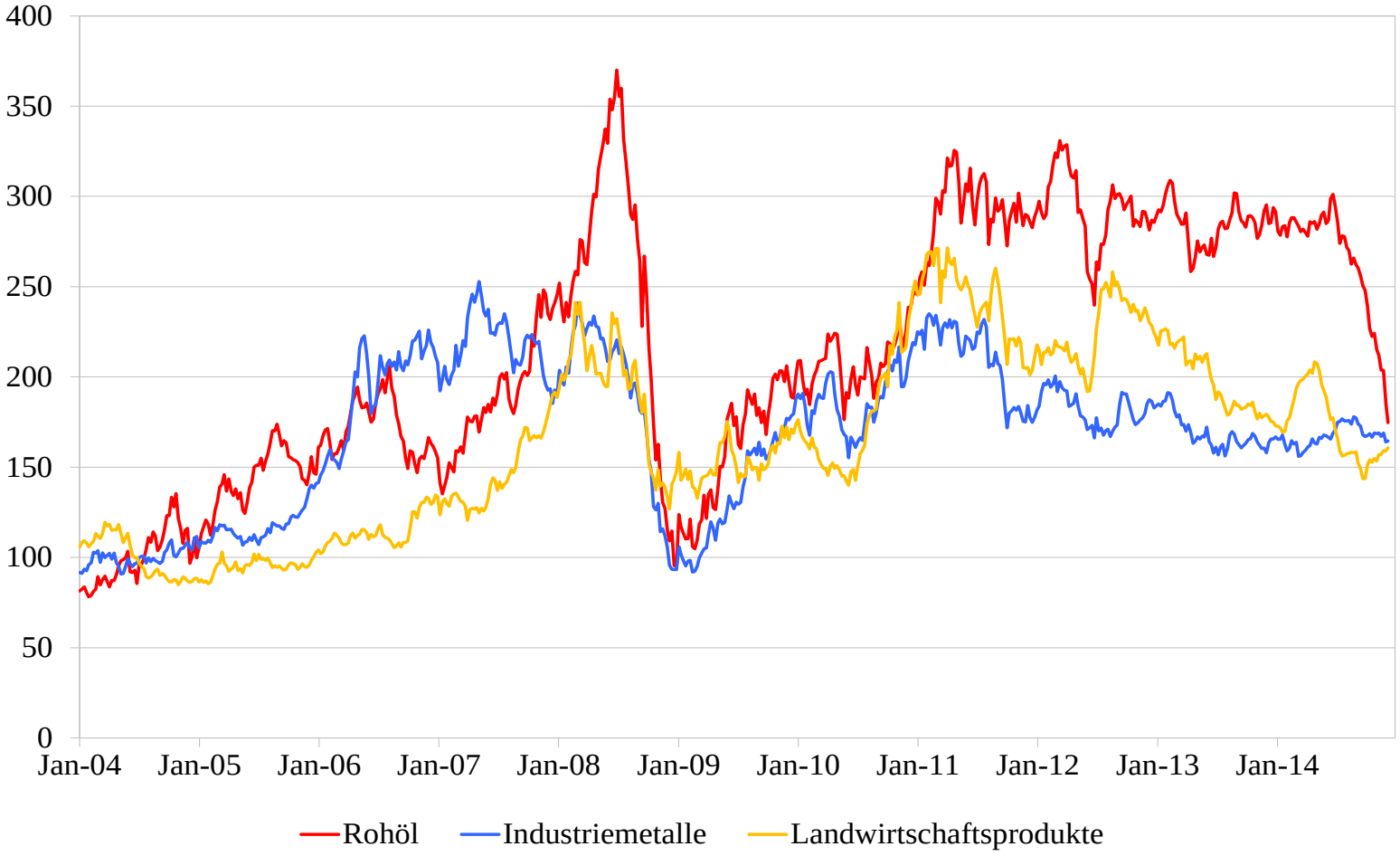

Quellen: U.K. Dep.of Energy, Standard and Poors

Abbildung 5: Inflationsentwicklung

Konsumteuerung, Veränderungsraten in % gegenüber dem Vorjahr

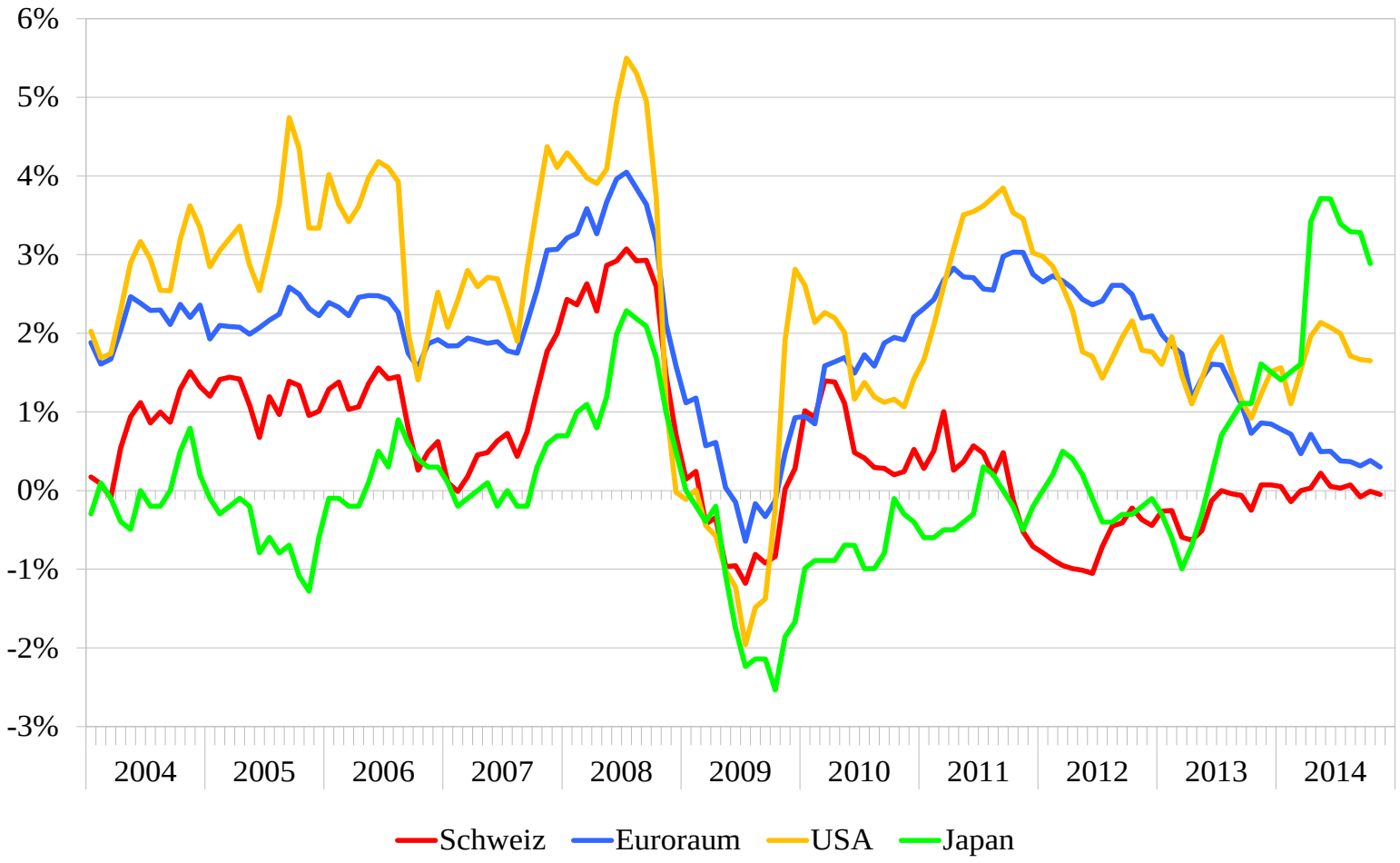

Quellen: BFS, Eurostat, EZB

Abbildung 6: Geldpolitische Leitzinsen
in %, Wochenwerte

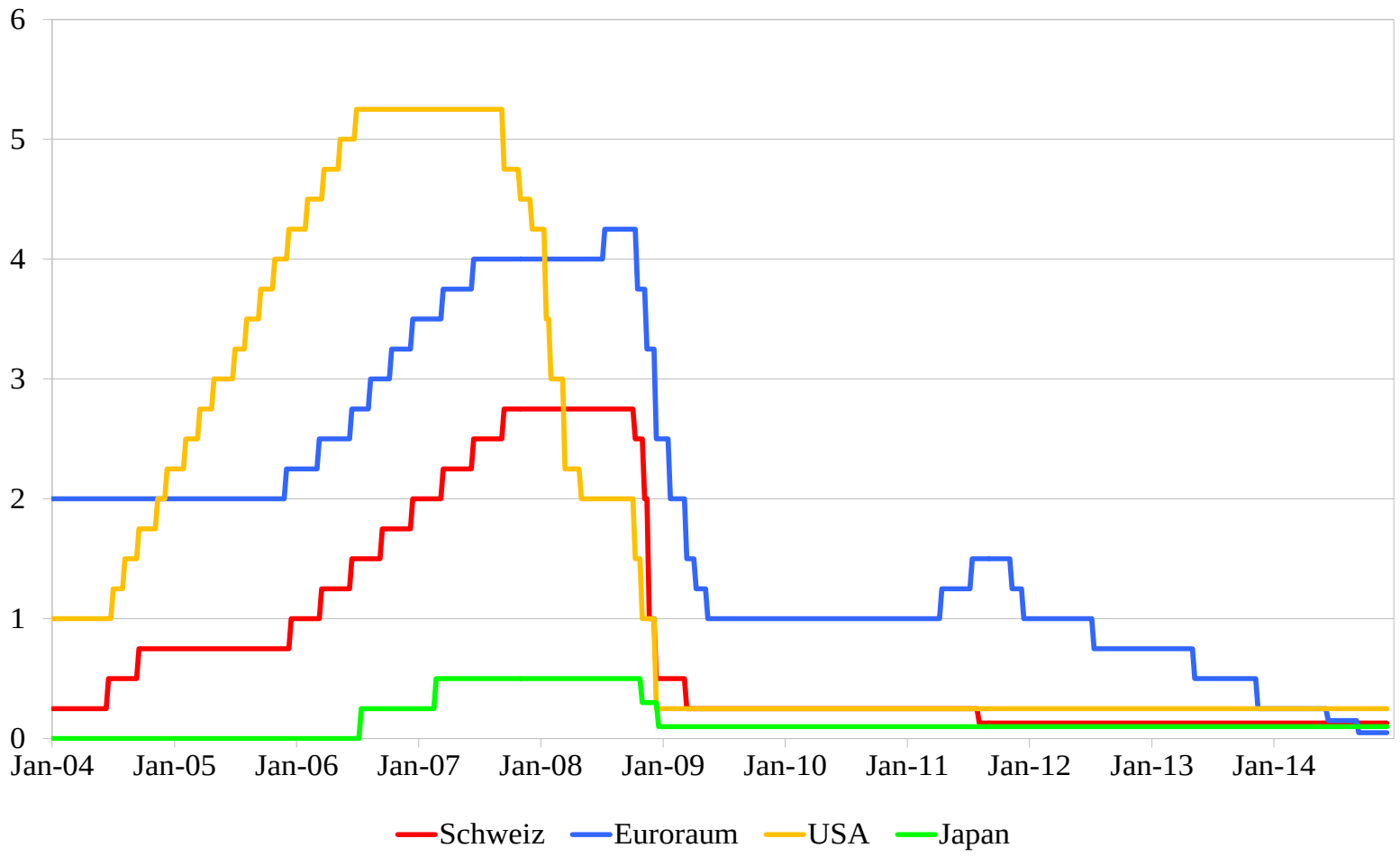

Quellen: SNB, EZB, Fed, BOJ

Abbildung 7: Renditen für langfristige Staatsanleihen (zehn Jahre)
Monatsmittelwerte

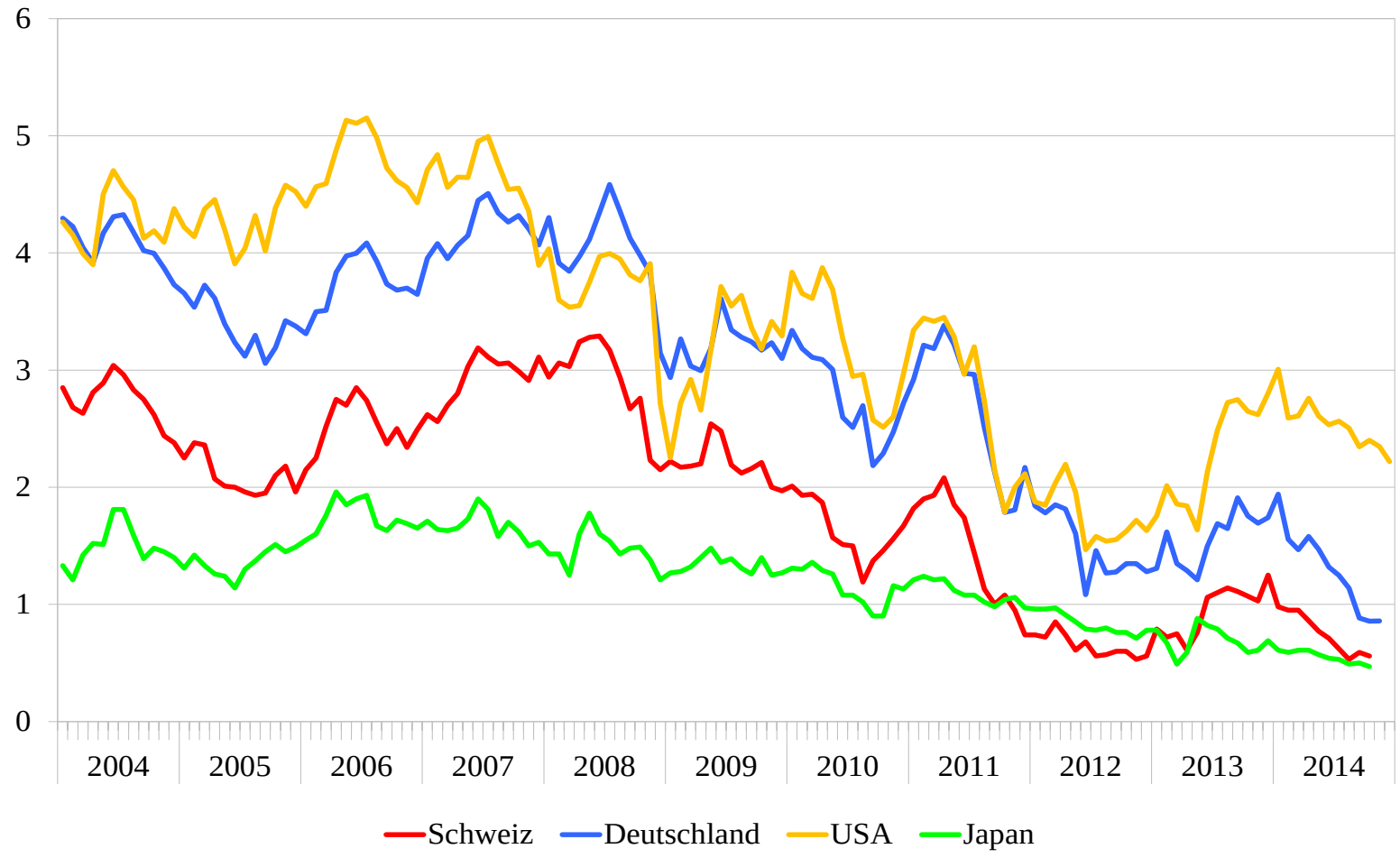

Quellen: SNB, ECB, Datastream, OECD

Abbildung 8: Aktienmärkte

Wochenmittelwerte, Januar 2004=100

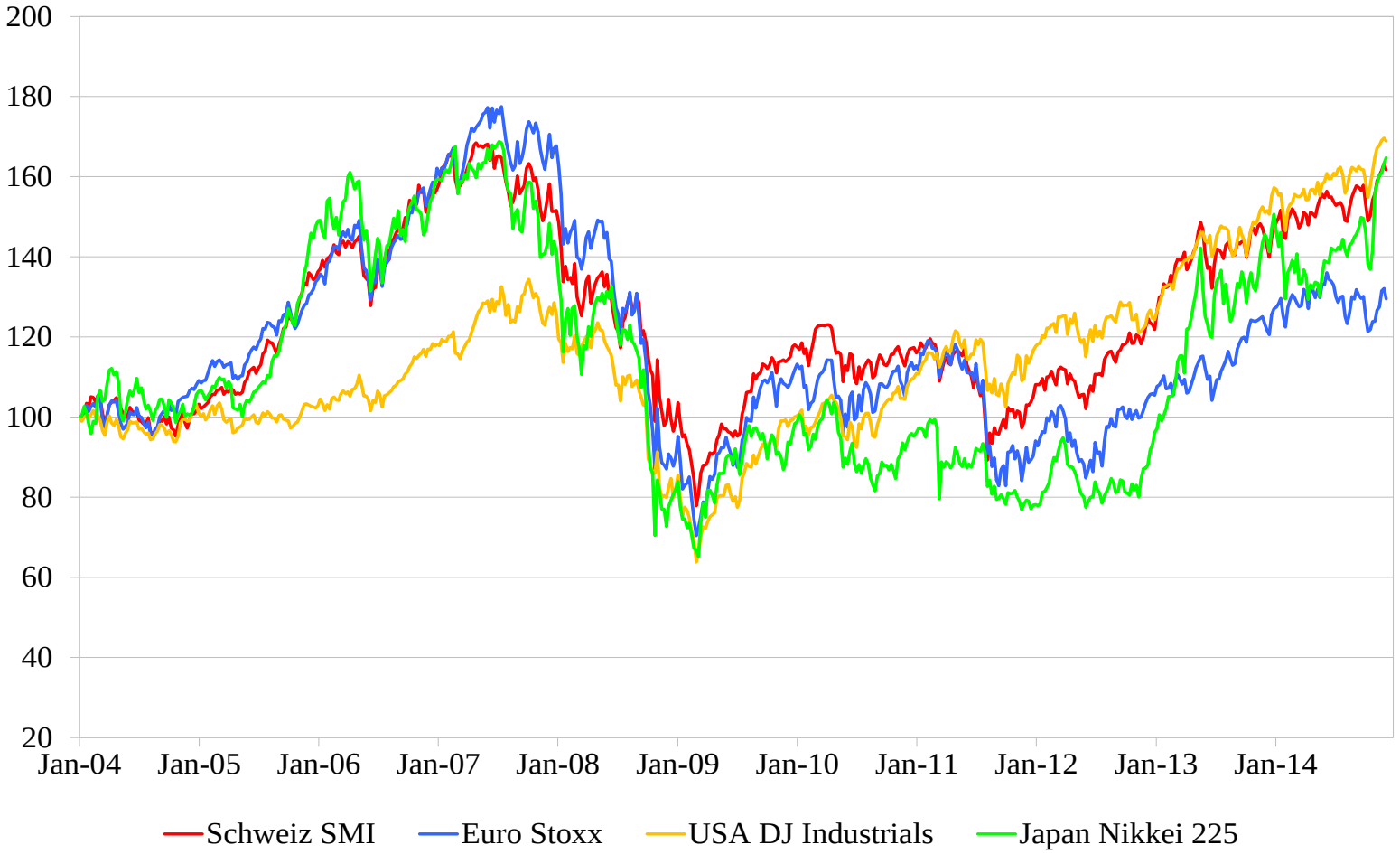

Quellen: SWX, STOXX, Dow Jones, Nikkei

Abbildung 9: Nominaler Wechselkurs
Wochenmittelwerte

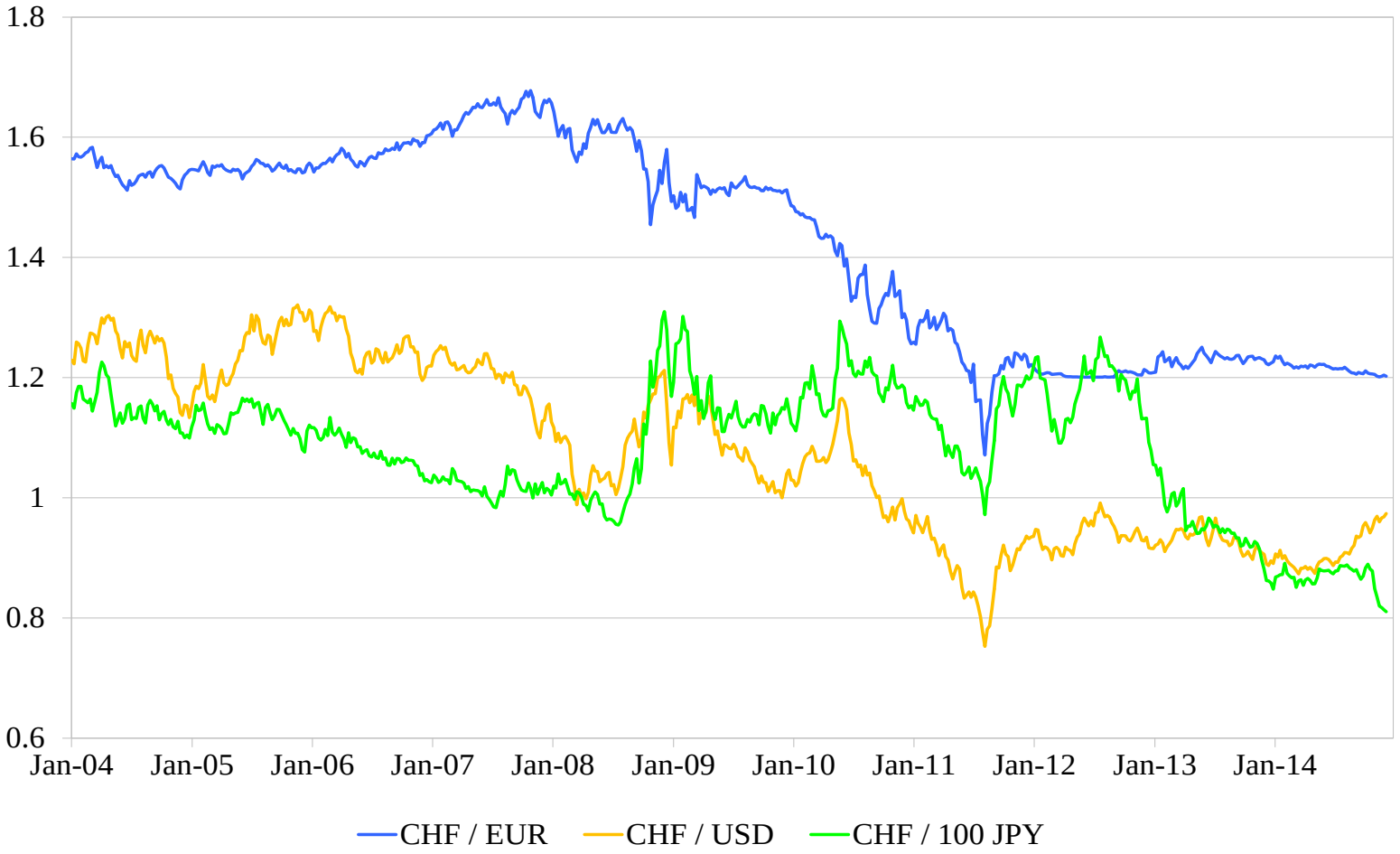

Quelle: SNB

Abbildung 10: Handelsgewichteter realer Wechselkurs

Monatsdurchschnittswerte (Jahresdurchschnitt 2004=100)

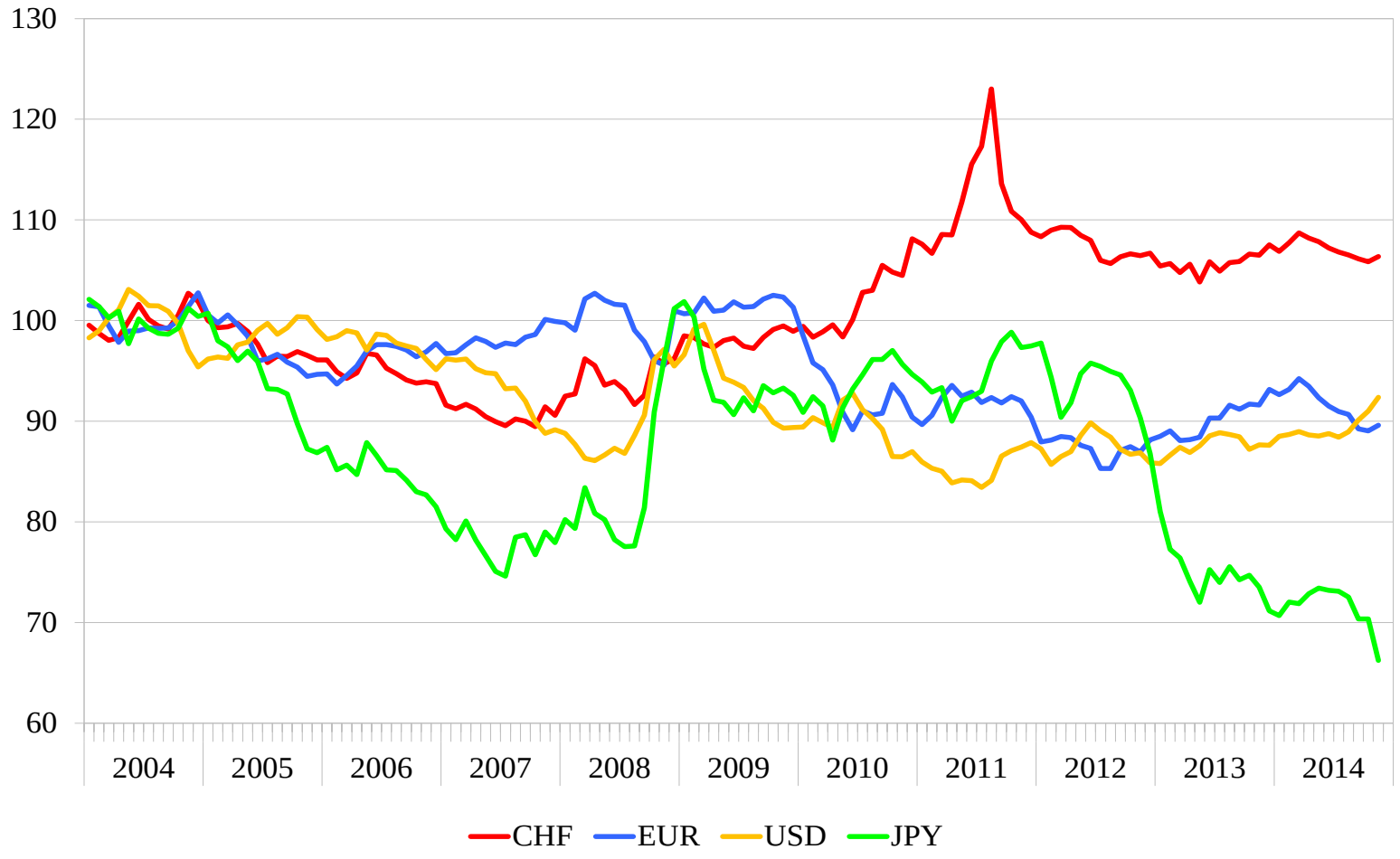

Quelle: OECD

Abbildung 11: Schweiz, reales Bruttoinlandprodukt

Veränderungsraten zum Vorquartal und Volumenindex (rechte Achse), saisonbereinigte Werte, (2004=100)

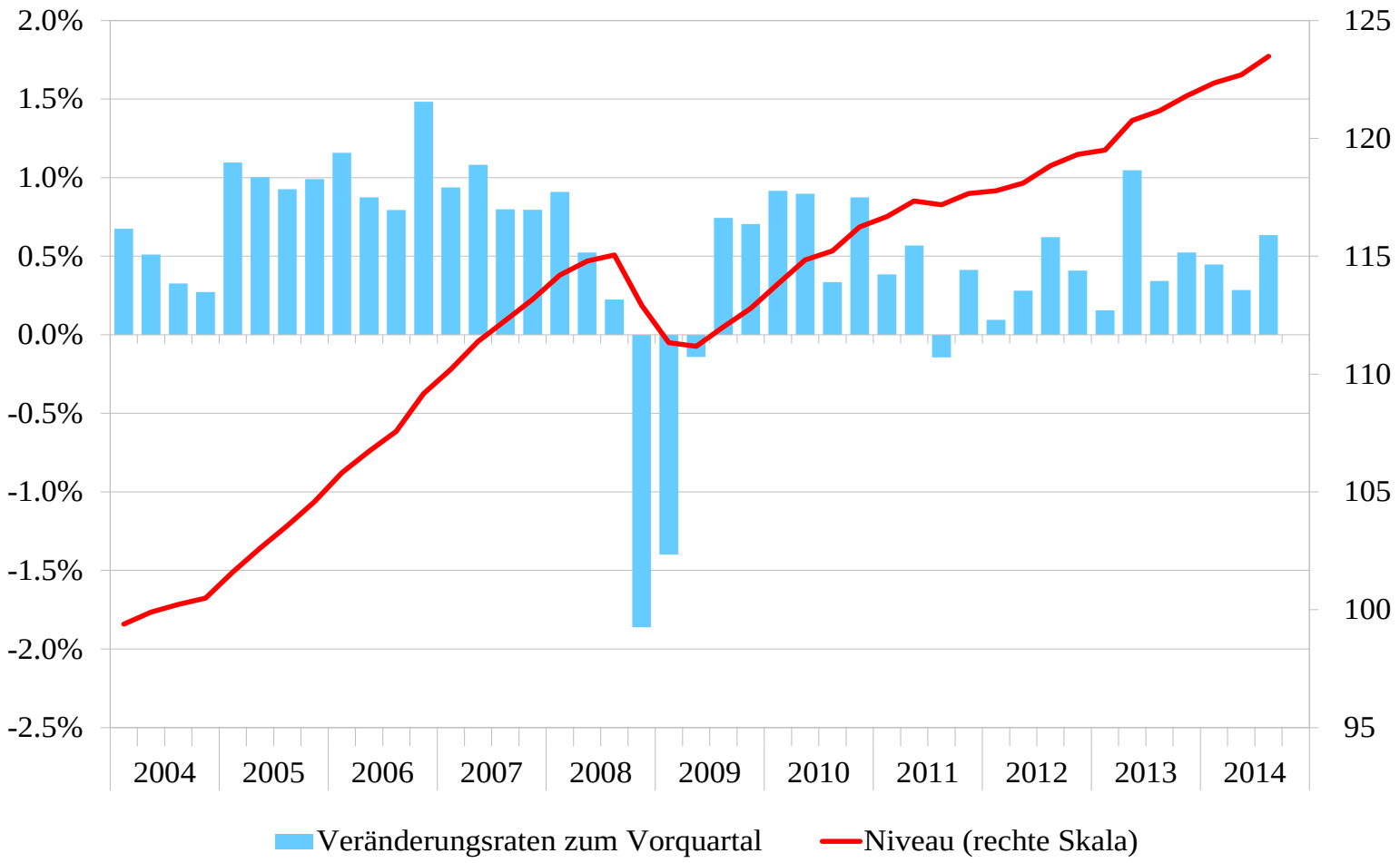

Quelle: SECO

Tabelle 1: Bruttoinlandprodukt gemäss Produktionsansatz ESVG 2010

Veränderungsraten in Prozent gegenüber der Vorperiode (real)

	2012	2013	2013:2	2013:3	2013:4	2014:1	2014:2	2014:3
Landwirtschaft & Industrie	-0.4	-0.3	0.9	0.2	0.2	1.0	0.7	0.9
Baugewerbe/Bau	1.4	-0.7	-0.2	0.4	0.9	1.2	-0.3	0.5
Handel, Kommunikation, Transport & Gastgewerbe	0.7	2.3	1.4	0.3	0.6	0.5	-0.1	0.3
Finanz & sonst. wirtschaftliche Dienstleistungen	2.8	4.5	1.6	1.1	0.6	0.1	0.2	0.3
Staat & Übrige	1.3	1.8	0.7	-0.1	0.7	0.1	0.5	0.9
Bruttoinlandprodukt	1.1	1.9	1.0	0.3	0.5	0.4	0.3	0.6

Preisbereinigte, verkettete, saison- und kalenderbereinigte Werte nach X-13ARIMA-SEATS, Veränderung in % gegenüber der Vorperiode

Landwirtschaft & Industrie: Landwirtschaft, Forstwirtschaft und Fischerei; Bergbau und Gewinnung von Steinen und Erden; Gewerbe/Herstellung von Waren; Energie- und Wasserversorgung, Beseitigung von Umweltverschmutzungen

Handel, Kommunikation, Transport & Gastgewerbe: Handel; Instandhaltung und Reparatur von Kraftfahrzeugen; Verkehr und Lagerei; Information und Kommunikation; Gastgewerbe und Beherbung

Finanz & sonst. wirtschaftliche Dienstleistungen: Finanzdienstleistungen; Versicherungsdienstleistungen; Grundstücks- und Wohnungswesen; Erbringung von freiberuflichen, wissenschaftlichen und technischen Dienstleistungen; Erbringung von sonstigen wirtschaftlichen Dienstleistungen

Staat & Übrige: Öffentliche Verwaltung; Erziehung und Unterricht; Gesundheits- und Sozialwesen; Kunst, Unterhaltung, Erholung und sonstige Dienstleistungen; Private Haushalte als Arbeitgeber und Hersteller von Waren für den Eigenbedarf; Gütersteuern; Gütersubventionen

Quellen: BFS, SECO

Abbildung 12: Bruttoinlandprodukt nach Branchen

Anteile am BIP-Wachstum und Vorquartalsveränderungsraten

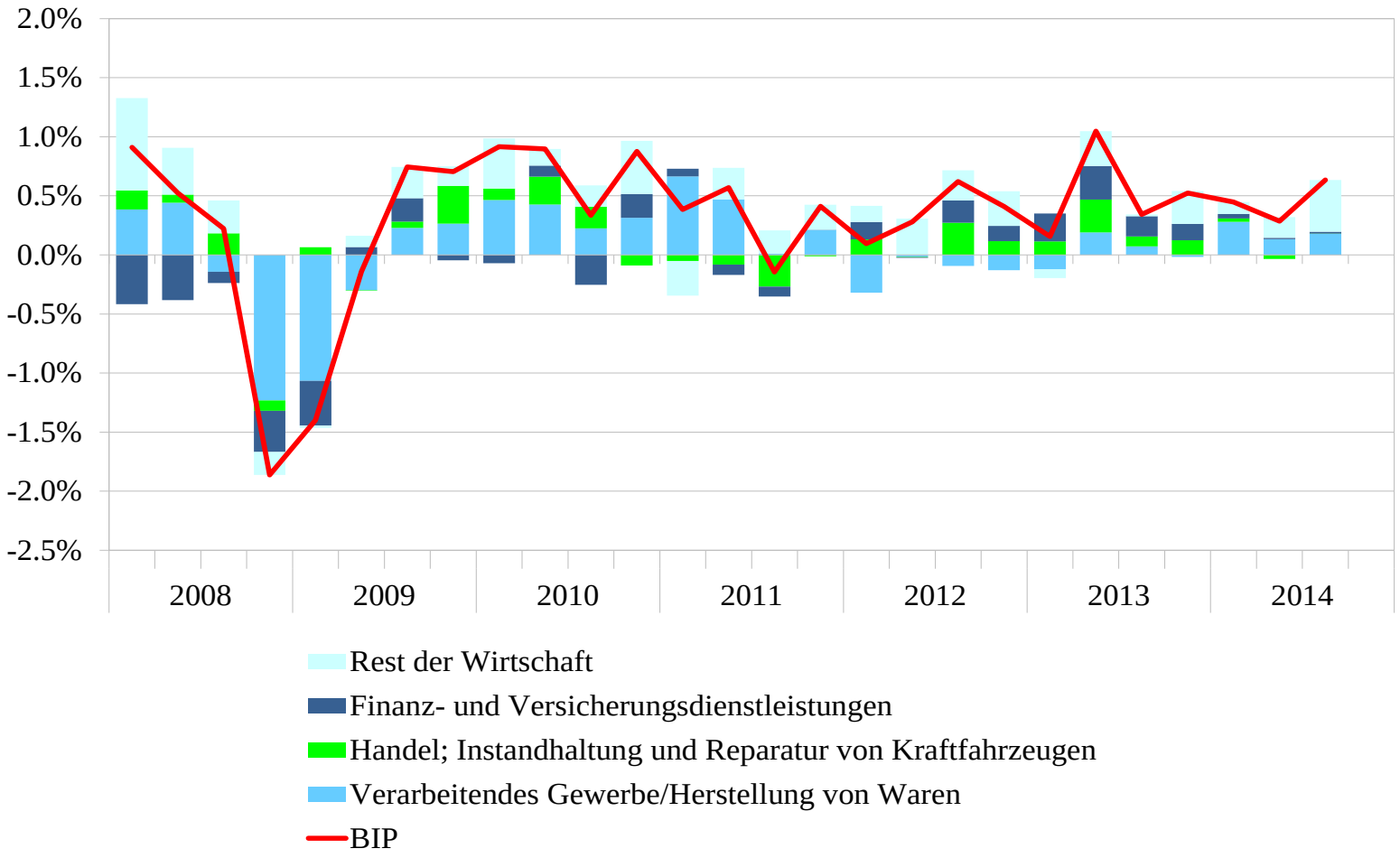

Quelle: SECO

Tabelle 2: Bruttoinlandprodukt und Verwendungskomponenten (ESVG 2010)

Veränderungsraten in Prozent gegenüber der Vorperiode (real)

	2012	2013	2013:2	2013:3	2013:4	2014:1	2014:2	2014:3
Privater Konsum und POoE	2.8	2.2	0.5	0.1	0.5	-0.2	0.3	0.6
Staatskonsum	2.9	1.4	-0.2	1.4	1.0	-0.7	-0.1	0.9
Ausrüstungsinvestitionen	2.1	2.0	0.0	0.1	0.8	0.1	-0.5	0.3
Bauinvestitionen	2.9	1.2	0.6	1.0	0.6	0.4	-0.7	0.8
Warenexporte	-1.0	18.9	34.3	-15.4	-3.6	-3.6	-11.1	4.7
Warenexp. ohne Wertsachen[1] und Transithandel	1.7	-1.0	1.4	1.0	-0.9	2.0	1.2	2.8
Dienstleistungsexporte	6.2	4.7	5.3	-0.5	0.5	2.9	-3.5	1.1
Warenimporte	-5.7	16.6	17.8	-10.3	-5.9	0.5	-14.4	3.0
Warenimp. ohne Wertsachen[1]	2.3	0.7	1.5	0.3	3.0	-3.0	2.3	1.0
Dienstleistungsimporte	8.1	3.1	3.9	1.8	-1.7	2.8	-3.3	-0.4
Bruttoinlandprodukt	1.1	1.9	1.0	0.3	0.5	0.4	0.3	0.6

Preisbereinigte, verkettete, saison- und kalenderbereinigte Werte nach X-13ARIMA-SEATS, Veränderung in % gegenüber der Vorperiode, Beiträge zum BIP-Wachstum (WB)

[1] Seit der Umstellung auf ESVG 2010 beinhalten die Wertsachen neben Edelmetalle, Edel- und Schmucksteine sowie Kunstgegenstände und Antiquitäten (Definition ESVG 1995) zusätzlich auch das nicht-monetäre Gold.

Quellen: BFS, SECO

Abbildung 13: Konsumentenstimmung

Index der Konsumentenstimmung (SECO)

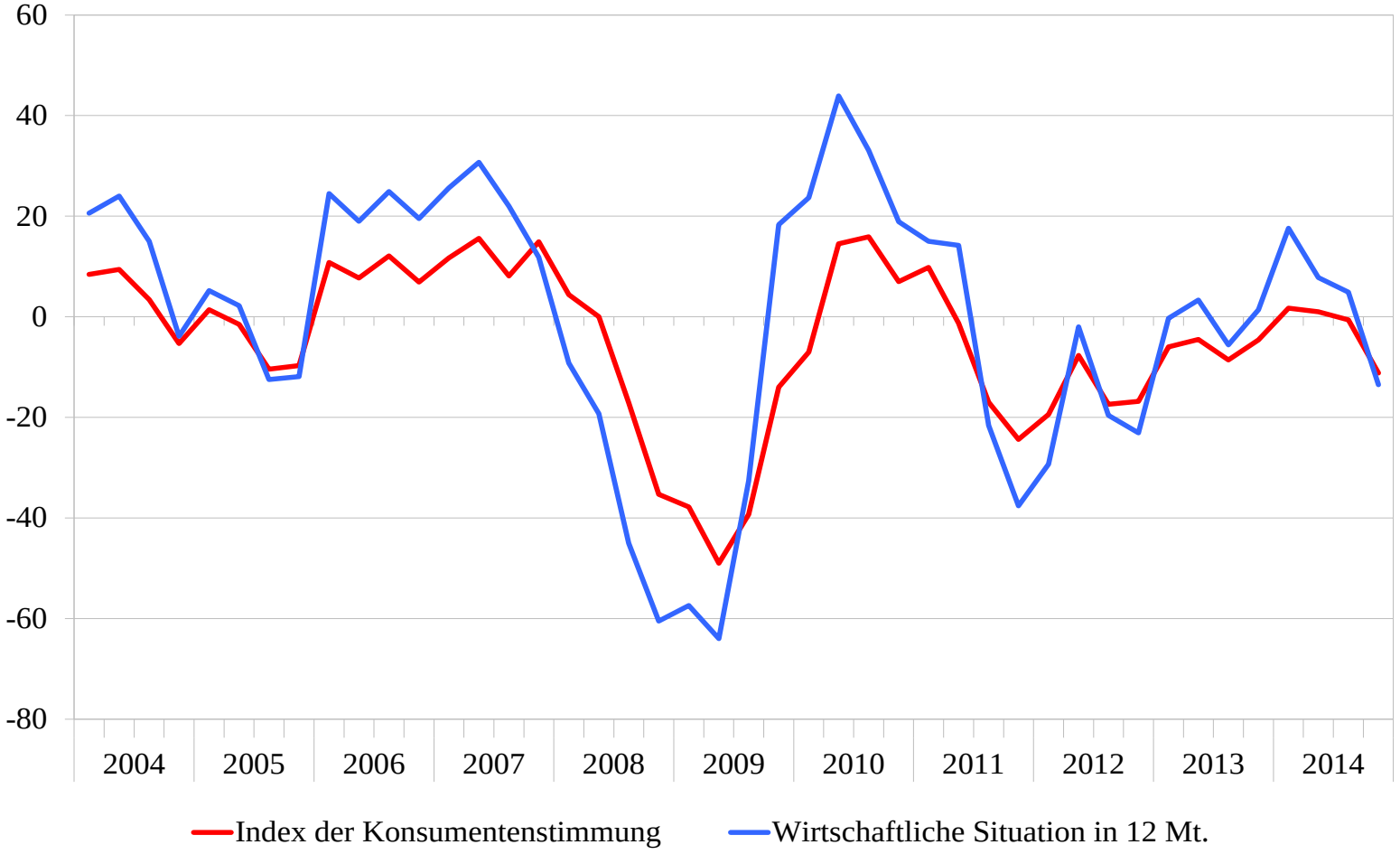

Quellen: SECO

Abbildung 14: Bauinvestitionen real

Veränderungsraten zum Vorquartal und Niveau, in Millionen CHF, saison- und kalenderbereinigte Werte

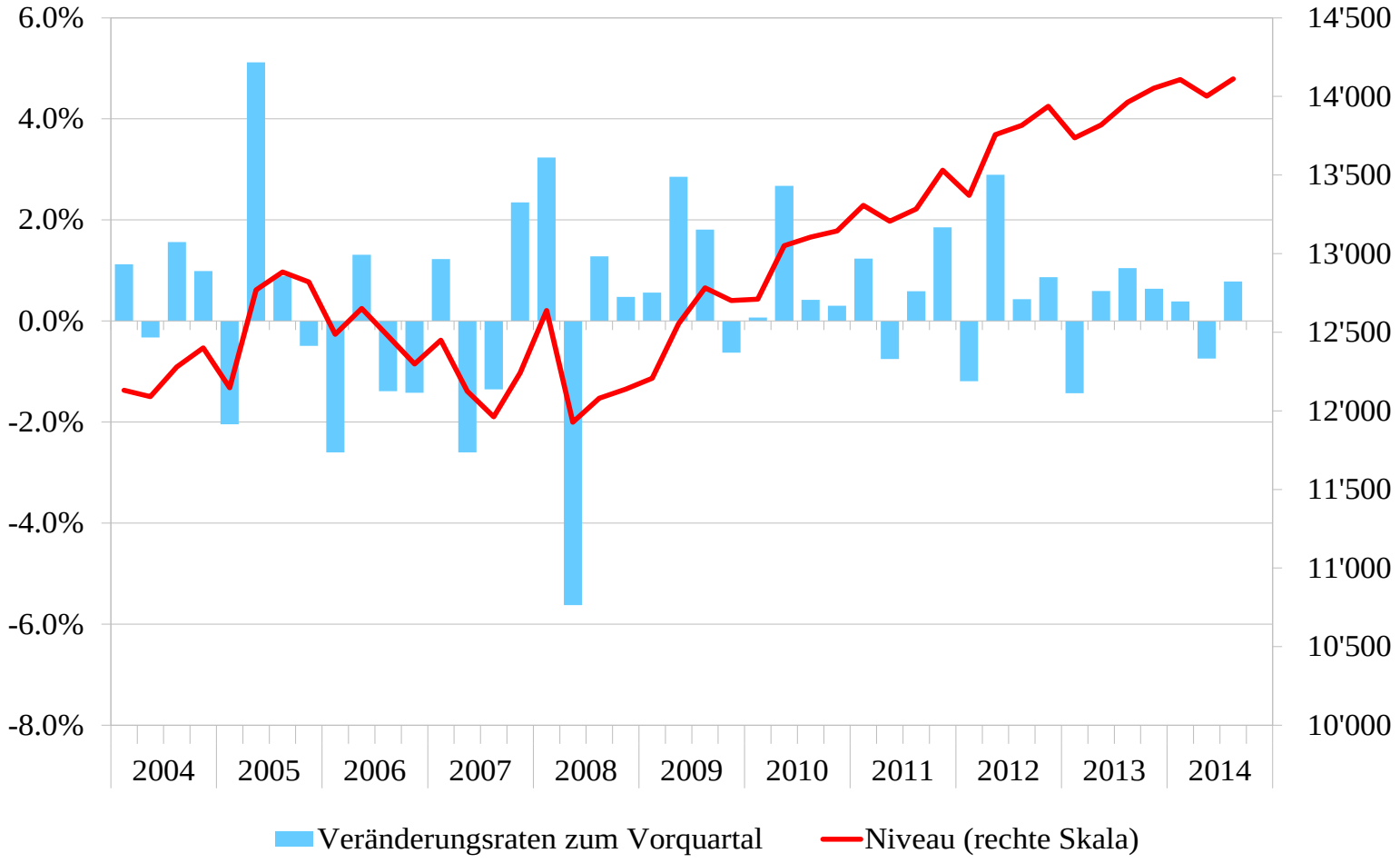

Quelle: SECO

Abbildung 15: Ausrüstungsinvestitionen real

Veränderungsraten zum Vorquartal und Niveau, in Millionen CHF, saison- und kalenderbereinigte Werte

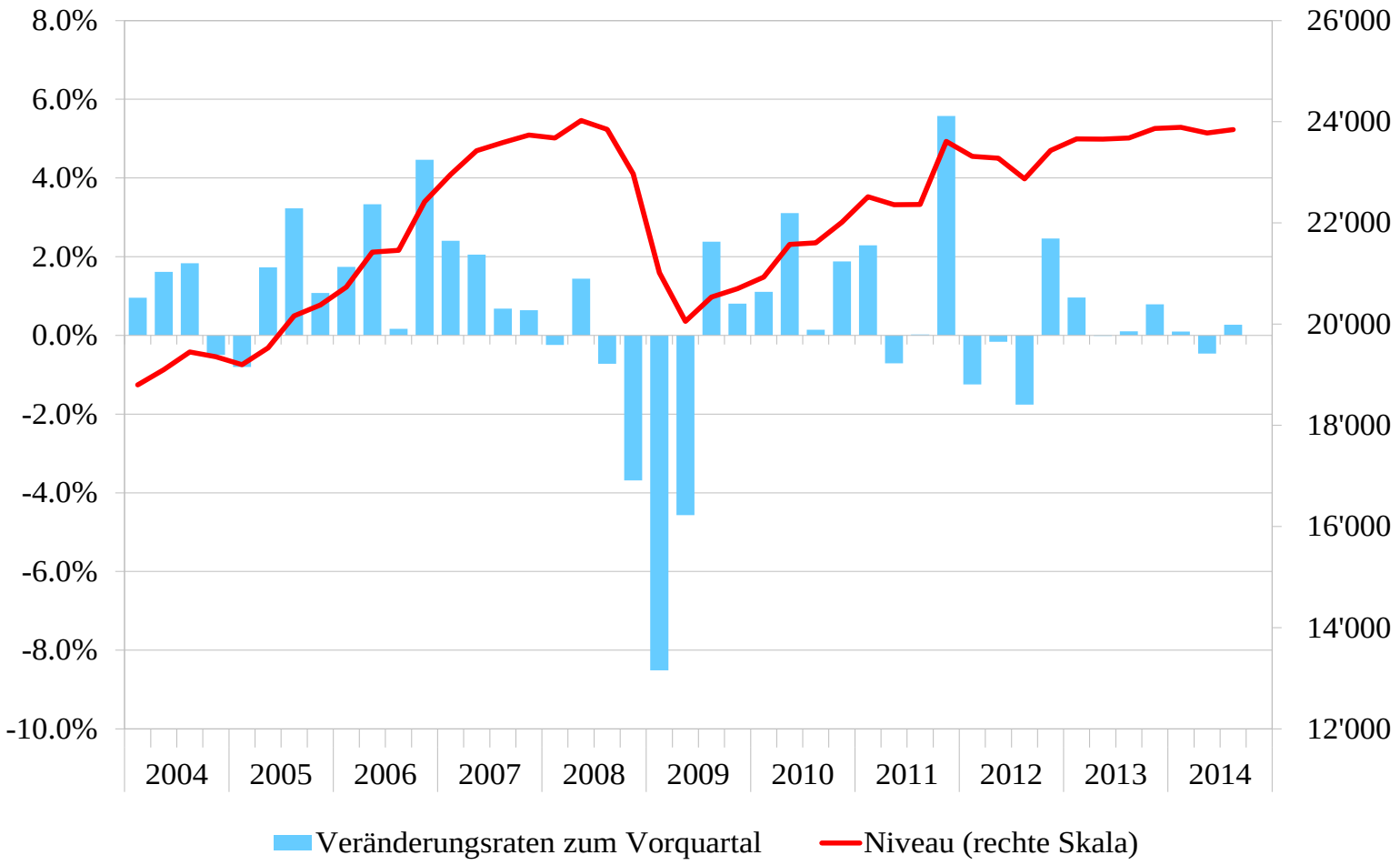

Quelle: SECO

Abbildung 16: Ausrüstungsinvestitionen und relevante Indikatoren

Quartalsdaten; Ausrüstungsinvestitionen in Veränderungsraten zum Vorjahresquartal, KOF um Mittelwert bereinigt und PMI Beschäftigung

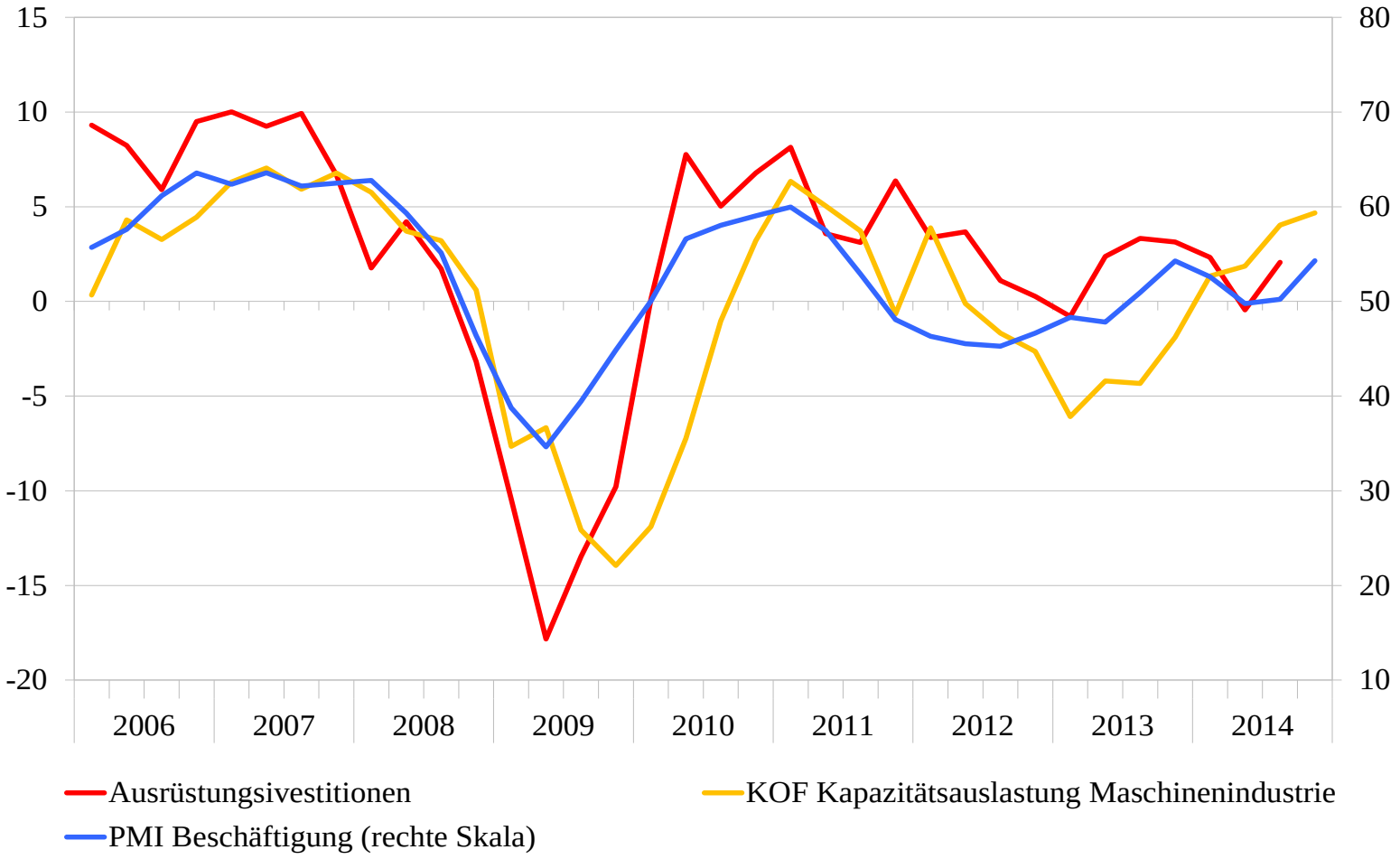

Quellen: CS, procure.ch, KOF, SECO

Abbildung 17: Warenexporte und -importe der Schweiz (real)

Saisonbereinigte Quartalsdaten, Volumenindex (2004=100)

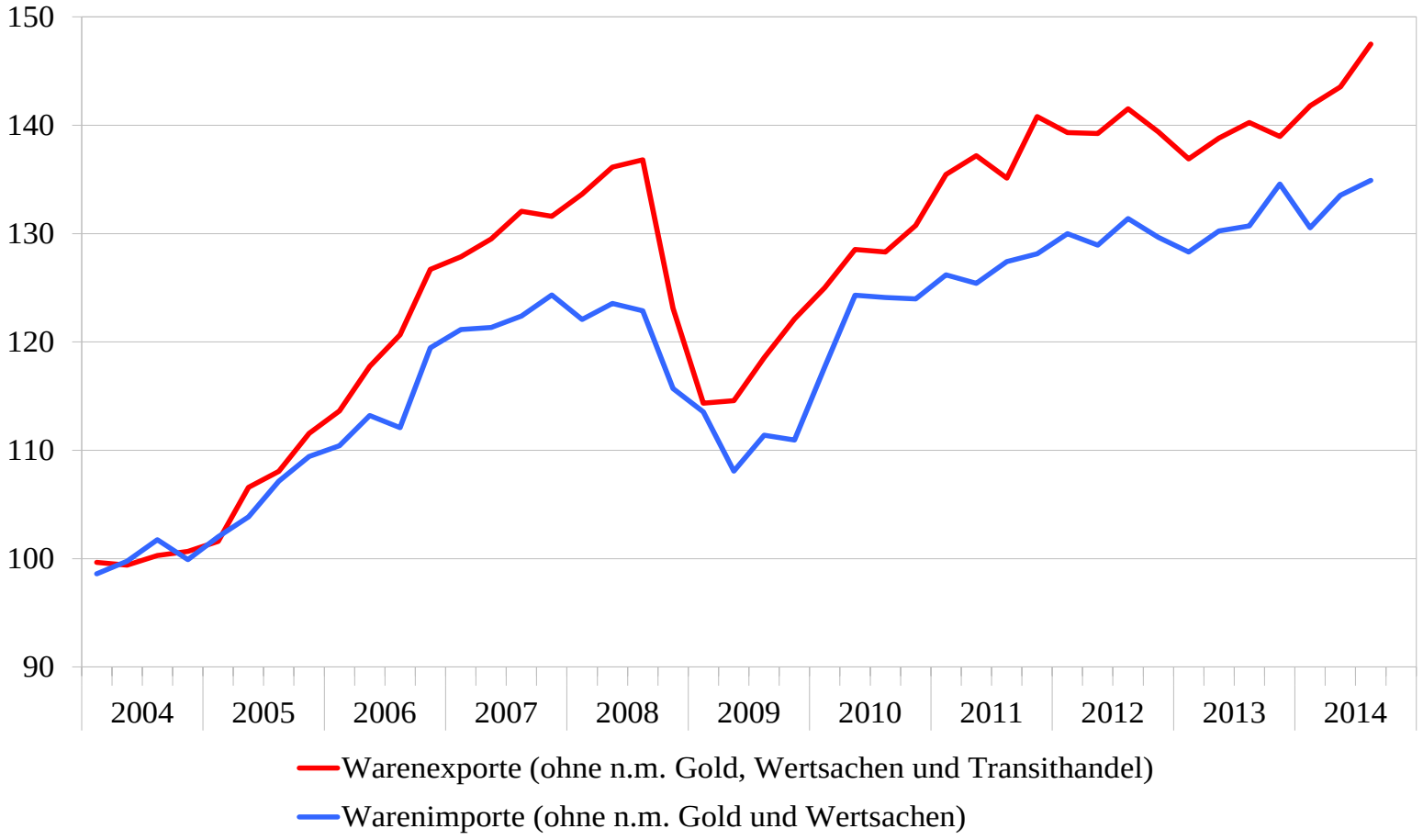

Quellen: EZV, SECO

Abbildung 18: Warenexporte nach Branchen

Saisonbereinigte Quartalsdaten, Volumenindex (2004=100), jeweilige Anteile in Klammern

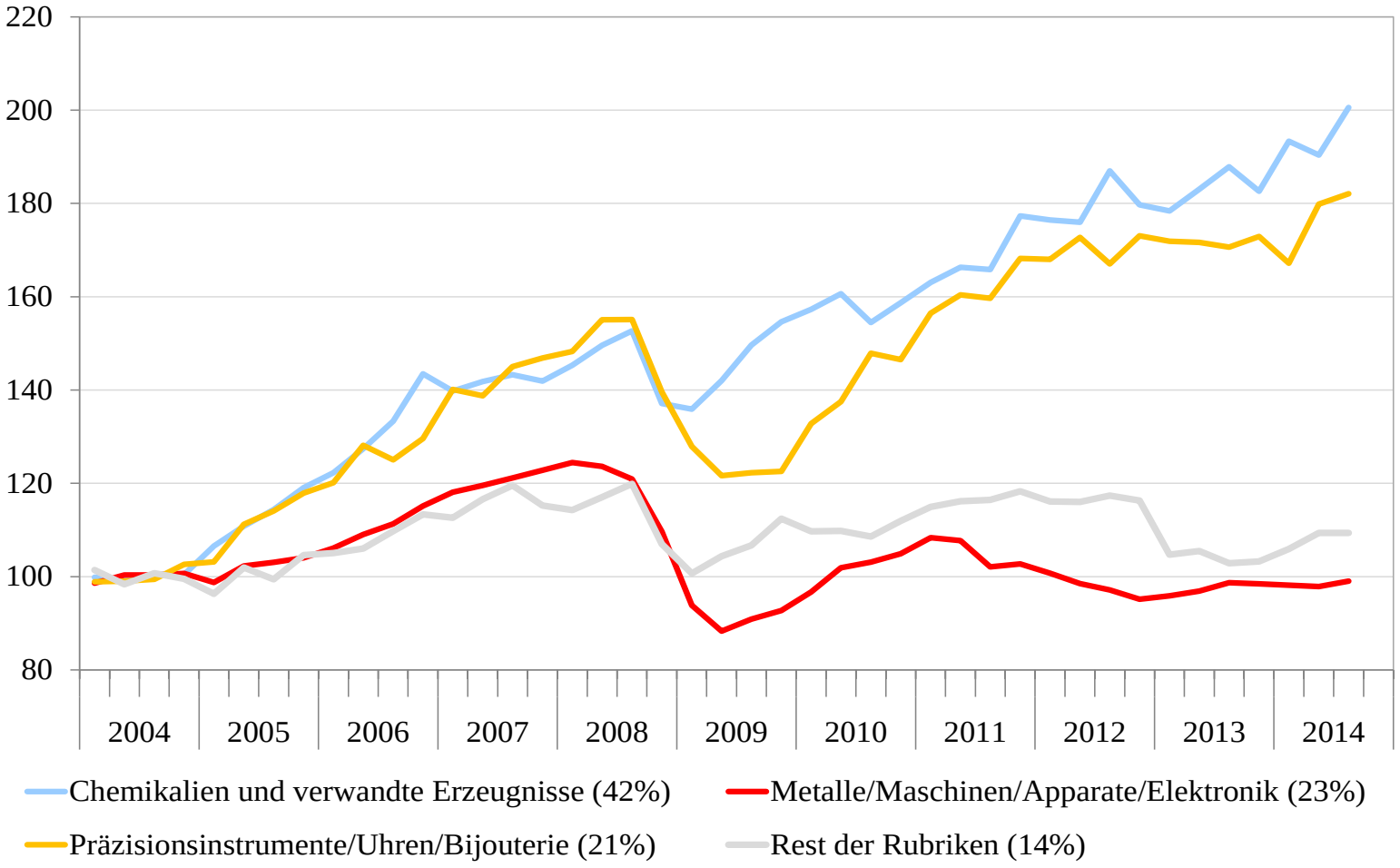

Quellen: EZV, SECO

Abbildung 19: Warenimporte nach Branchen

Saisonbereinigte Quartalsdaten, Volumenindex (2004=100), jeweilige Anteile in Klammern

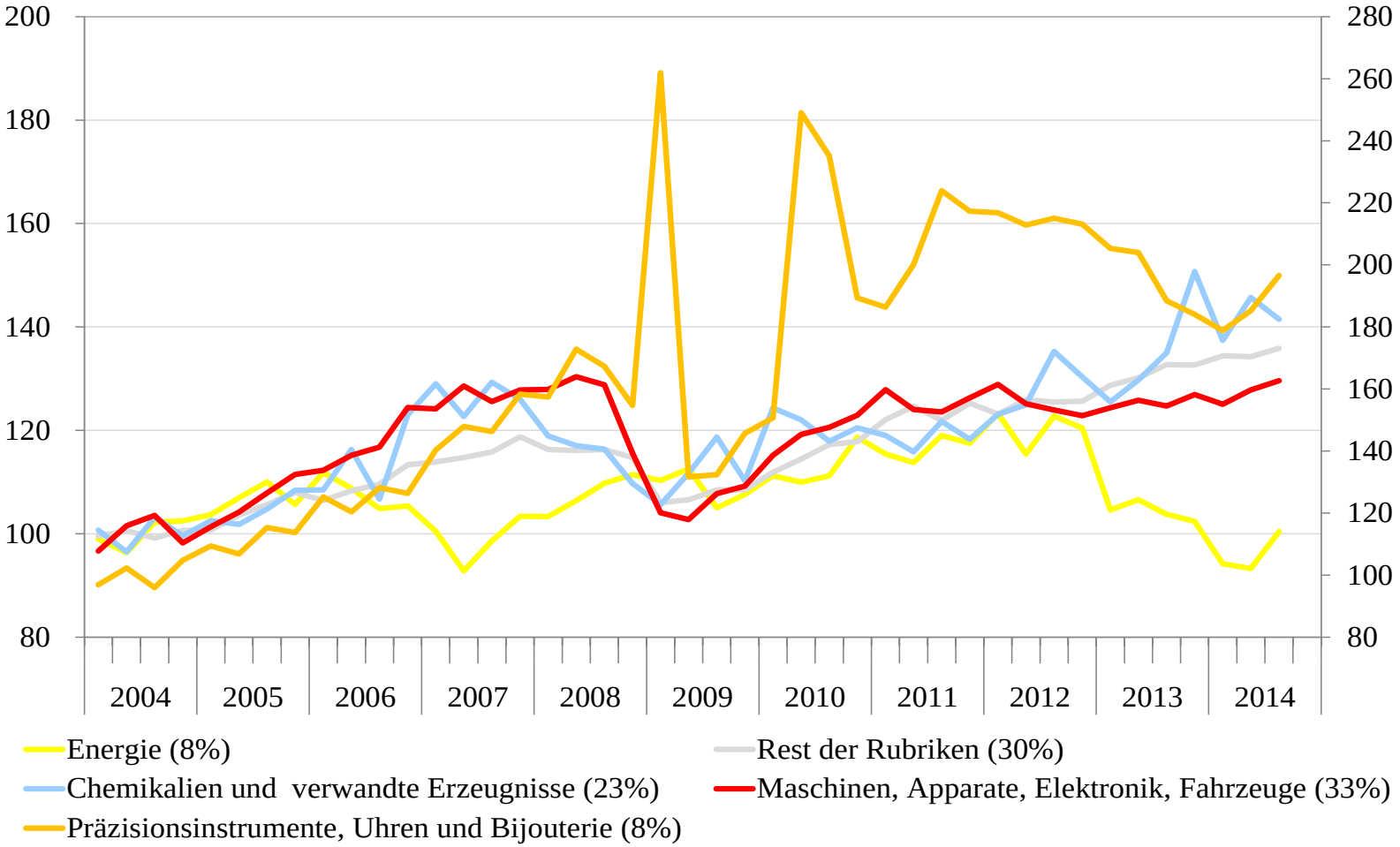

Quellen: EZV, SECO

Abbildung 20: Warenexporte nach Regionen

Volumenindex (2004=100), geglättete Monatswerte, 2004:01-2014:10, jeweilige Anteile in Klammern

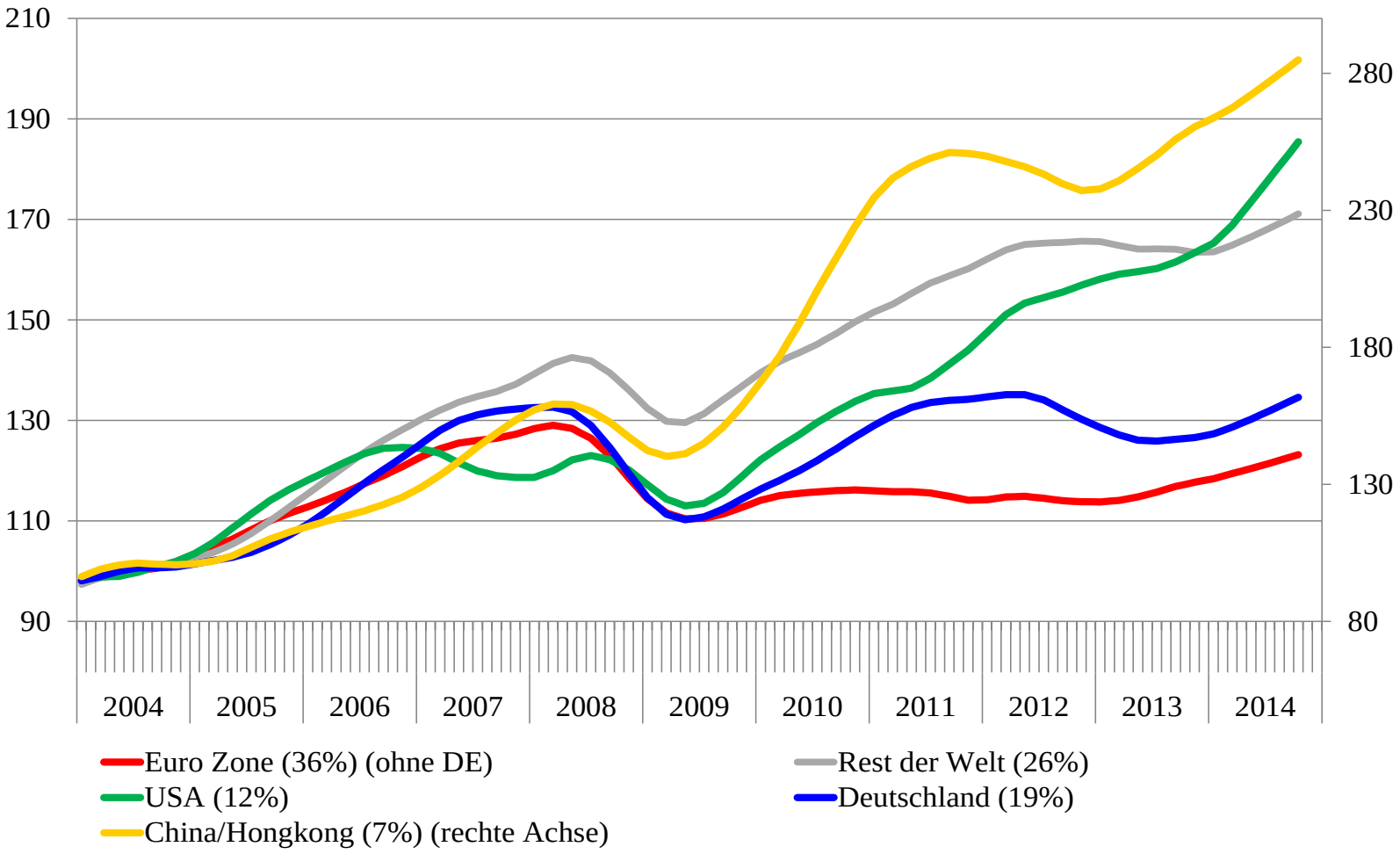

Quellen: EZV, SECO

Abbildung 21: Dienstleistungsexporte und -importe (mit Tourismus)
Volumenindex (2004=100), saisonbereinigte Quartalswerte

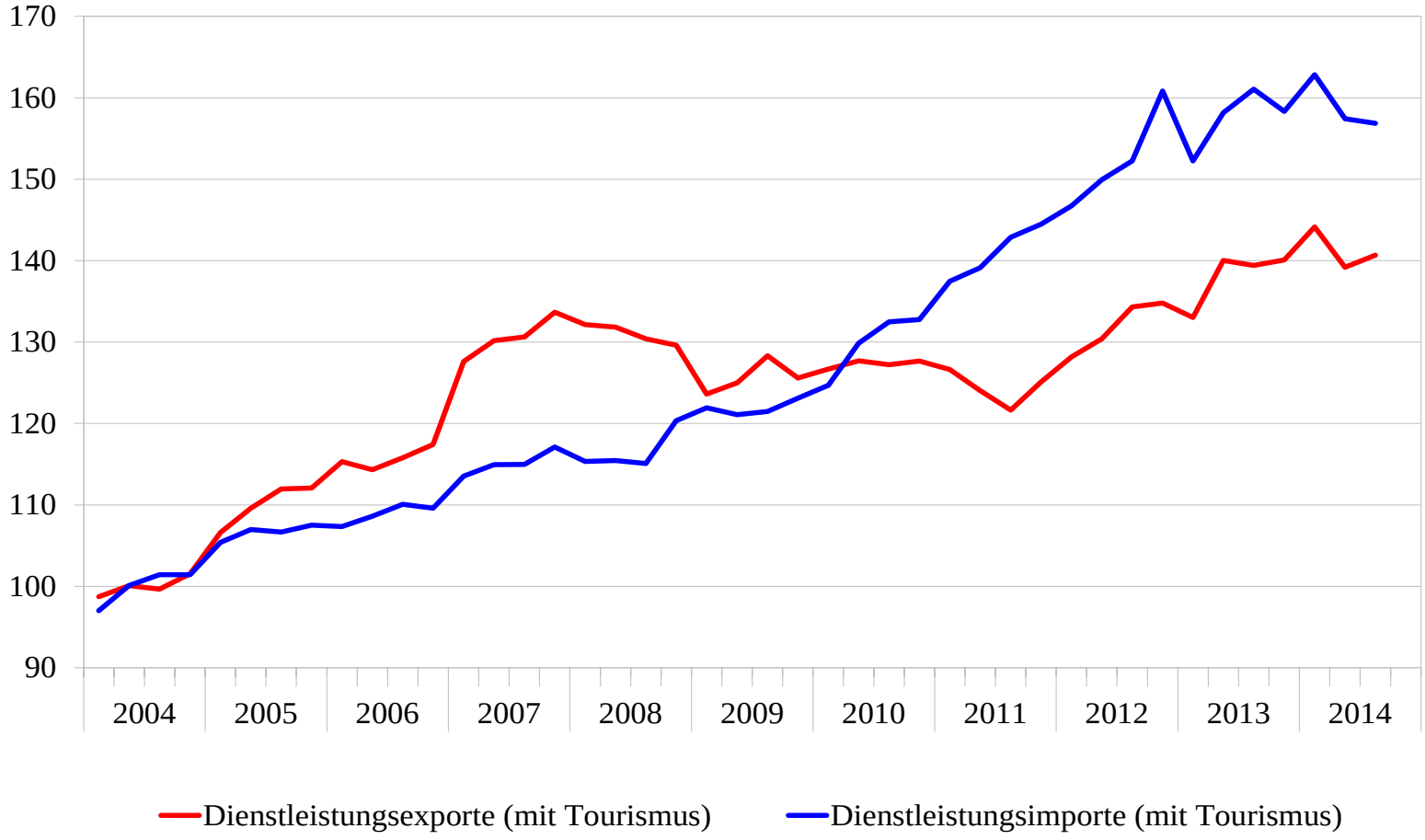

Quellen: SNB, SECO

Abbildung 22: Beschäftigungswachstum und Beiträge der Sektoren

Vollzeitäquivalente, Veränderungsraten zum Vorquartal, saison- und zufallsbereinigte Werte

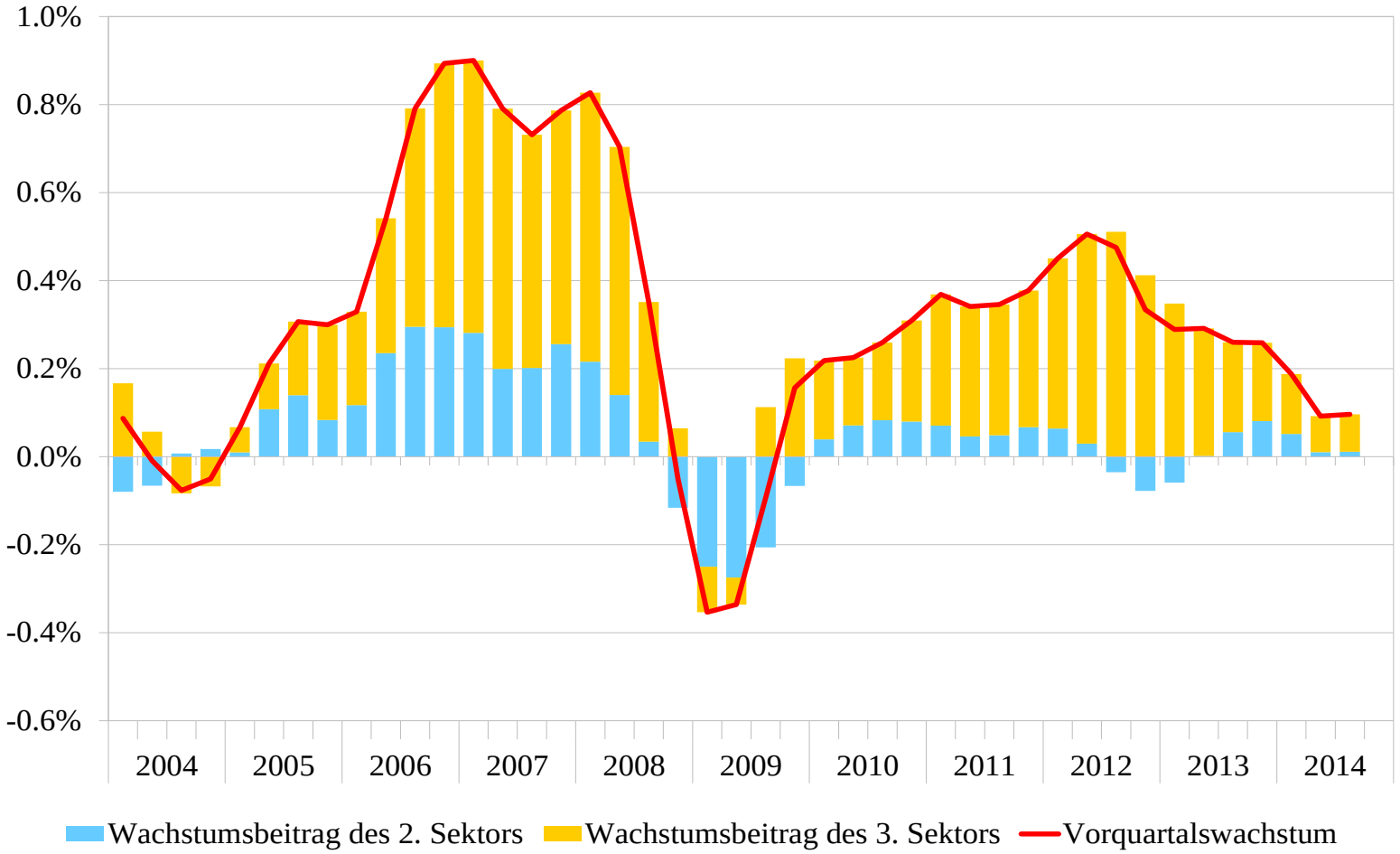

Quellen: BFS, SECO

Abbildung 23: Indikator der Beschäftigungsaussichten

Gewichtung nach Anzahl der Beschäftigten, saisonbereinigte Werte

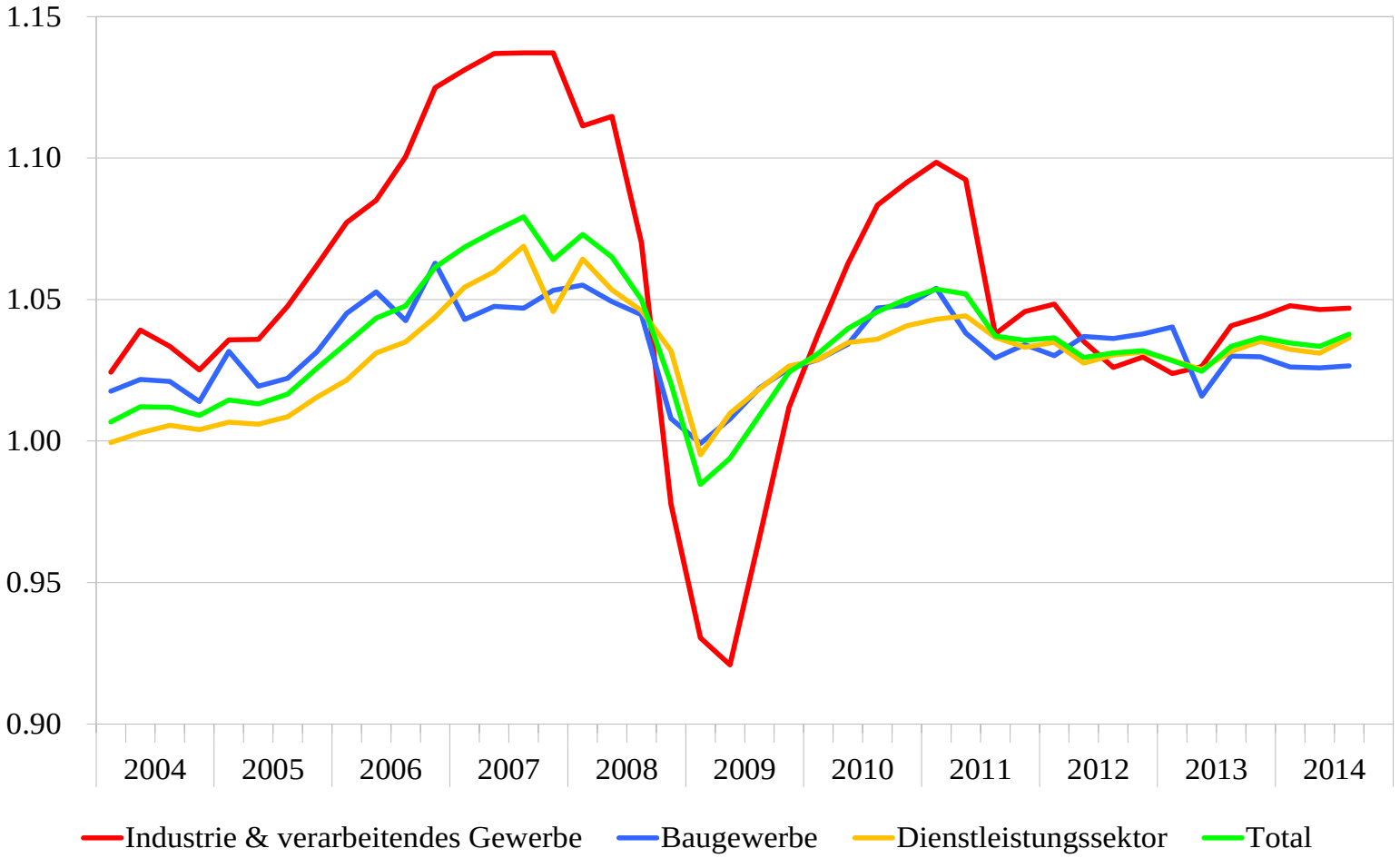

Quellen: BFS, SECO

Abbildung 24: Arbeitslosigkeit

Registrierte Arbeitslose in Tausend, effektive und saisonbereinigte Werte

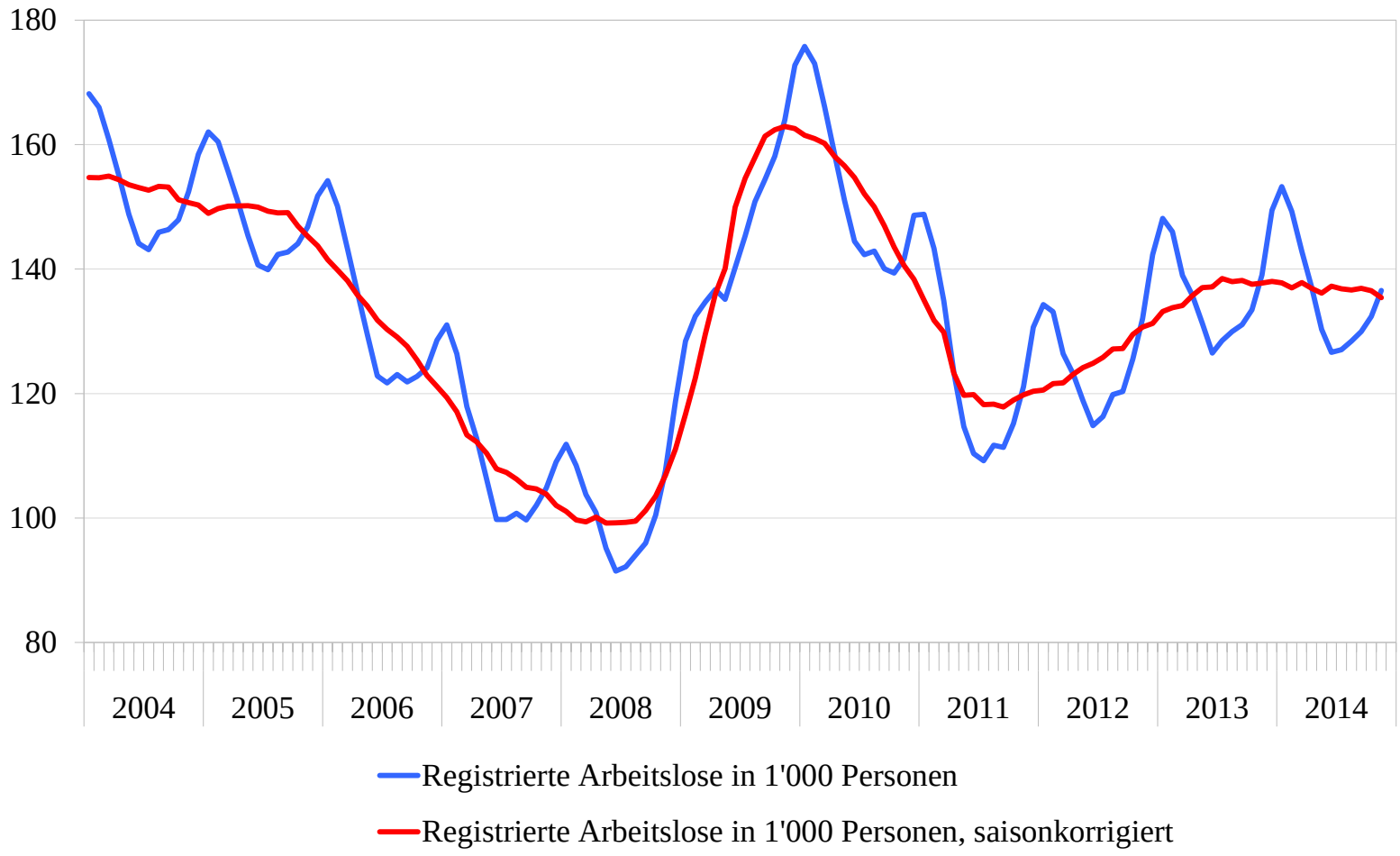

Quelle: SECO

Abbildung 25: Landesindex der Konsumentenpreise (LIK)
Veränderungsraten zum Vorjahr

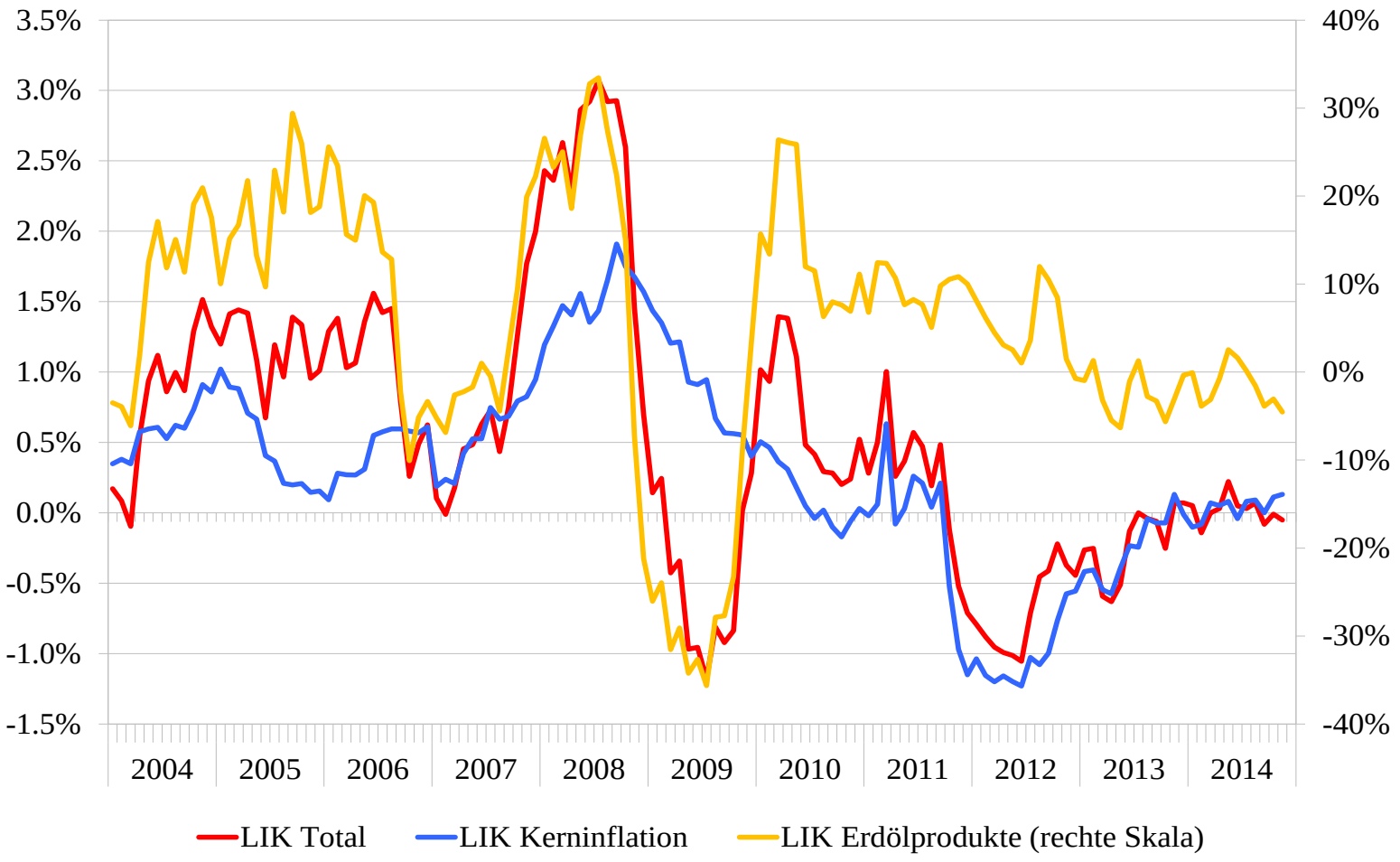

Quelle: BFS

Tabelle 3: Exogene Annahmen für die Prognose (Dezember 2014)

	2014	2015	2016
BIP			
USA	2.2%	3.0%	3.2%
Euroraum	0.8%	1.0%	1.5%
Deutschland	1.5%	1.1%	1.7%
Japan	0.4%	0.8%	1.5%
BRIC[1]	5.5%	5.6%	5.8%
China	7.3%	7.1%	6.9%
Erdölpreis ($/Fass Brent)	100.0	80.0	85.0
Zinsen für Dreimonatsdepots (Libor)	0.0%	0.0%	0.0%
Rendite eidg. Obligationen (10 Jahre)	0.7%	0.4%	0.5%
Realer Wechselkursindex exportgewogen	0.1%	-1.9%	0.0%
Landesindex der Konsumentenpreise	0.0%	0.2%	0.4%

[1] Gewichtetes Aggregat aus Brasilien, Russland, Indien, China (BIP zu Kaufkraftparitäten IWF)

Quellen: Internationale Organisationen, SNB, BFS, Expertengruppe Konjunkturprognosen des Bundes

Abbildung 26: Schweiz, konjunkturelle Frühindikatoren

Saisonbereinigte Indizes (KOF-Barometer 100=langjähriger Durchschnitt, PMI 50=neutral)

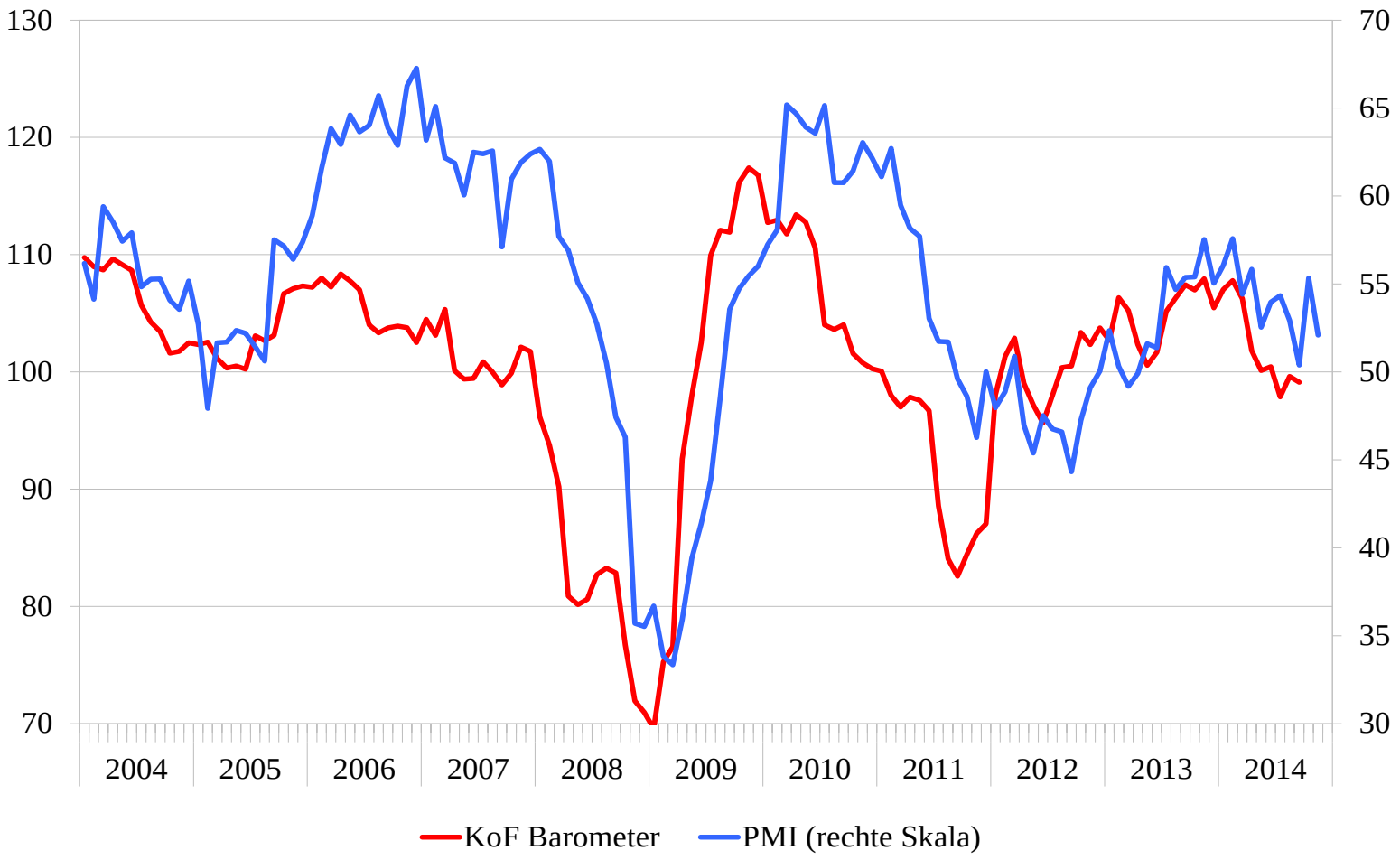

Quellen: KOF, Crédit Suisse

Tabelle 4: Konjunkturprognose Schweiz (Dezember 2014)

Ausgewählte Prognoseergebnisse zur schweizerischen Wirtschaft

Vergleich der Prognosen vom Dezember 14 und September 14

Veränderung zum Vorjahr in %, Quoten

	2014		**2015**		**2016**
	Dez. 14	Sept. 14	Dez. 14	Sept. 14	Dez. 14
BIP	**1.8%**	1.8%	**2.1%**	2.4%	**2.4%**
Konsumausgaben:					
Private Haushalte und POoE	**1.0%**	1.0%	**1.9%**	1.9%	**1.9%**
Staat	**1.1%**	1.0%	**2.4%**	2.4%	**2.2%**
Bauinvestitionen	**1.3%**	1.3%	**1.0%**	1.0%	**1.0%**
Ausrüstungsinvestitionen	**1.1%**	1.1%	**3.0%**	3.0%	**4.0%**
Exporte	**3.6%**	3.8%	**4.1%**	4.6%	**4.8%**
Importe	**1.9%**	2.8%	**4.4%**	4.5%	**4.8%**
Beschäftigung (Vollzeitäquivalente)	**0.7%**	0.7%	**1.0%**	1.0%	**1.3%**
Arbeitslosenquote	**3.2%**	3.2%	**3.0%**	3.1%	**2.8%**
Landesindex der Konsumentenpreise	**0.0%**	0.1%	**0.2%**	0.4%	**0.4%**

Quelle: Expertengruppe Konjunkturprognosen des Bundes