

Konjunkturtendenzen

März 2014

Die in diesem Foliensatz enthaltenen Abbildungen und Tabellen stammen aus «Konjunkturtendenzen Frühjahr 2014» des Seco (www.seco.admin.ch)

Zu technischen Fragen betreffend der Abbildungen und Tabellen siehe:
www.seco.admin.ch > Themen > Wirtschaftslage > BIP Quartalschätzungen: Rechte Spalte oben (Printdownloads), PDF-Dokument «Häufig gestellte Fragen»

Inhaltsverzeichnis 1/3

- Folie 5 Bruttoinlandprodukt
- Folie 6 Einkaufsmanagerindizes für die Industrie
- Folie 7/8 Lohnstückkosten und Ertragsbilanzen diverser Euro-Länder (1/2)
- Folie 9 Definitionen
- Folie 10 Struktureller Haushaltssaldo in % des potenziellen BIP
- Folie 11 Budgetsaldo Deutschland
- Folie 12 Budgetsaldo Frankreich
- Folie 13 Budgetsaldo Italien
- Folie 14 Budgetsaldo Spanien
- Folie 15 Budgetsaldo Griechenland
- Folie 16 Budgetsaldo Grossbritannien
- Folie 17 Arbeitslosigkeit
- Folie 18 Inflationsentwicklung
- Folie 19 Rohstoffpreisentwicklung
- Folie 20 Geldpolitische Leitzinsen

Inhaltsverzeichnis 2/3

- Folie 21 Renditen für langfristige Staatsanleihen (zehn Jahre)
- Folie 22 Aktienmärkte
- Folie 23 Nominaler Wechselkurs
- Folie 24 Handelsgewichteter realer Wechselkurs
- Folie 25 Schweiz, reales Bruttoinlandprodukt
- Folie 26/27 Bruttoinlandprodukt (BIP) international
- Folie 28/29 BIP pro Kopf international
- Folie 30 Entwicklung des Bruttoinlandproduktes gemäss Produktionsansatz
- Folie 31 Bruttoinlandprodukt nach Branchen
- Folie 32 Entwicklung des Bruttoinlandproduktes gemäss Verwendungsansatz
- Folie 33 Bruttoinlandprodukt nach Verwendungskomponenten
- Folie 34 Konsumentenstimmung
- Folie 35 Bauinvestitionen real
- Folie 36 Ausrüstungsinvestitionen real
- Folie 37 Ausrüstungsinvestitionen und relevante Indikatoren

Inhaltsverzeichnis 3/3

- Folie 38 Warenexporte der Schweiz (real)
- Folie 39 Warenexporte nach Branchen
- Folie 40 Wachstumsbeiträge der Warenexporten
- Folie 41 Warenimporte nach Branchen
- Folie 42ff. Warenexporte nach Regionen
- Folie 48 Dienstleistungsexporte (Tourismus- und andere Dienstleistungen)
- Folie 49 Dienstleistungsimporte (Tourismus- und andere Dienstleistungen)
- Folie 50 Dienstleistungsimporte und Rubrik Lizenz und Patente
- Folie 51 Beschäftigungswachstum und Beiträge der Sektoren
- Folie 52 Indikator der Beschäftigungsaussichten
- Folie 53 Arbeitslosigkeit Schweiz
- Folie 54 Landesindex der Konsumentenpreise (LIK)
- Folie 55 Exogene Annahmen für die Prognose (März 2014)
- Folie 56 Schweiz, konjunkturelle Frühindikatoren
- Folie 57 Konjunkturprognose Schweiz (März 2014)

Abbildung 1: Bruttoinlandprodukt

Index, real, 2003 = 100, saisonbereinigte Werte

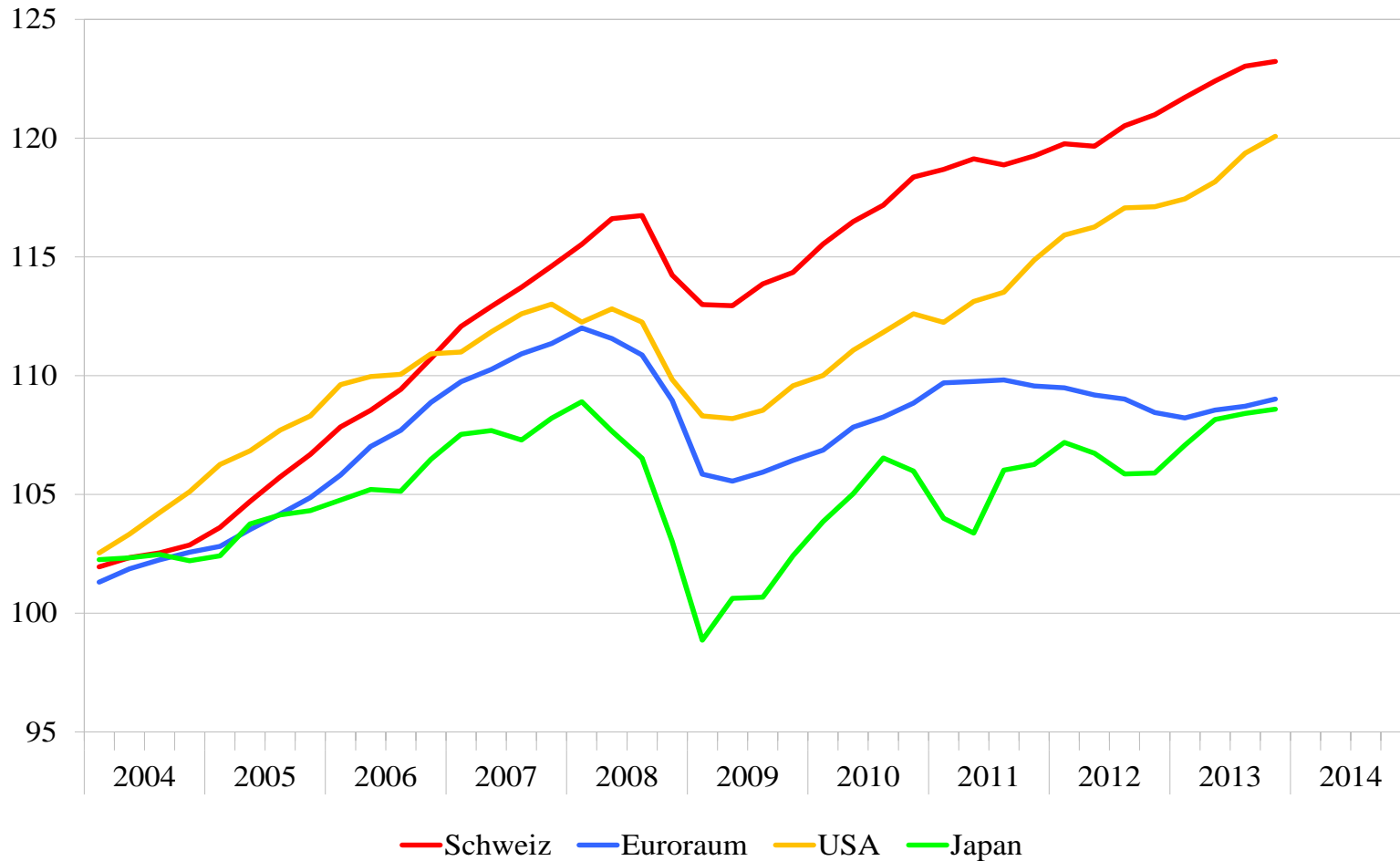

Quellen: SECO, Eurostat, BEA, Cabinet Office

Abbildung 2: Einkaufsmanagerindizes für die Industrie
Saisonbereinigte Werte

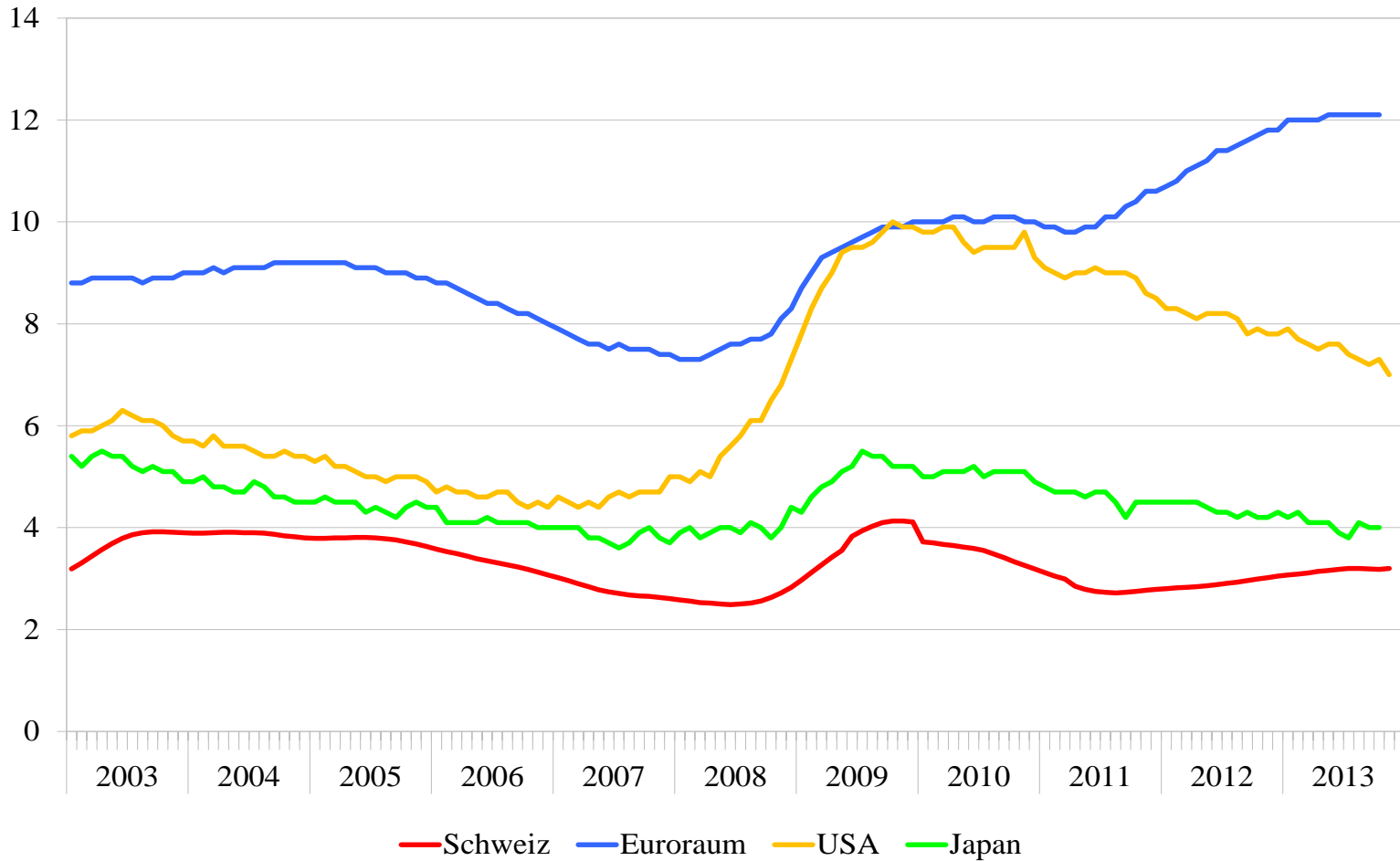

Quellen: Credit Suisse, Markit, Institute for Supply Management

Abbildung 3: Lohnstückkosten und Ertragsbilanzen diverser Euro-Länder (1/2)

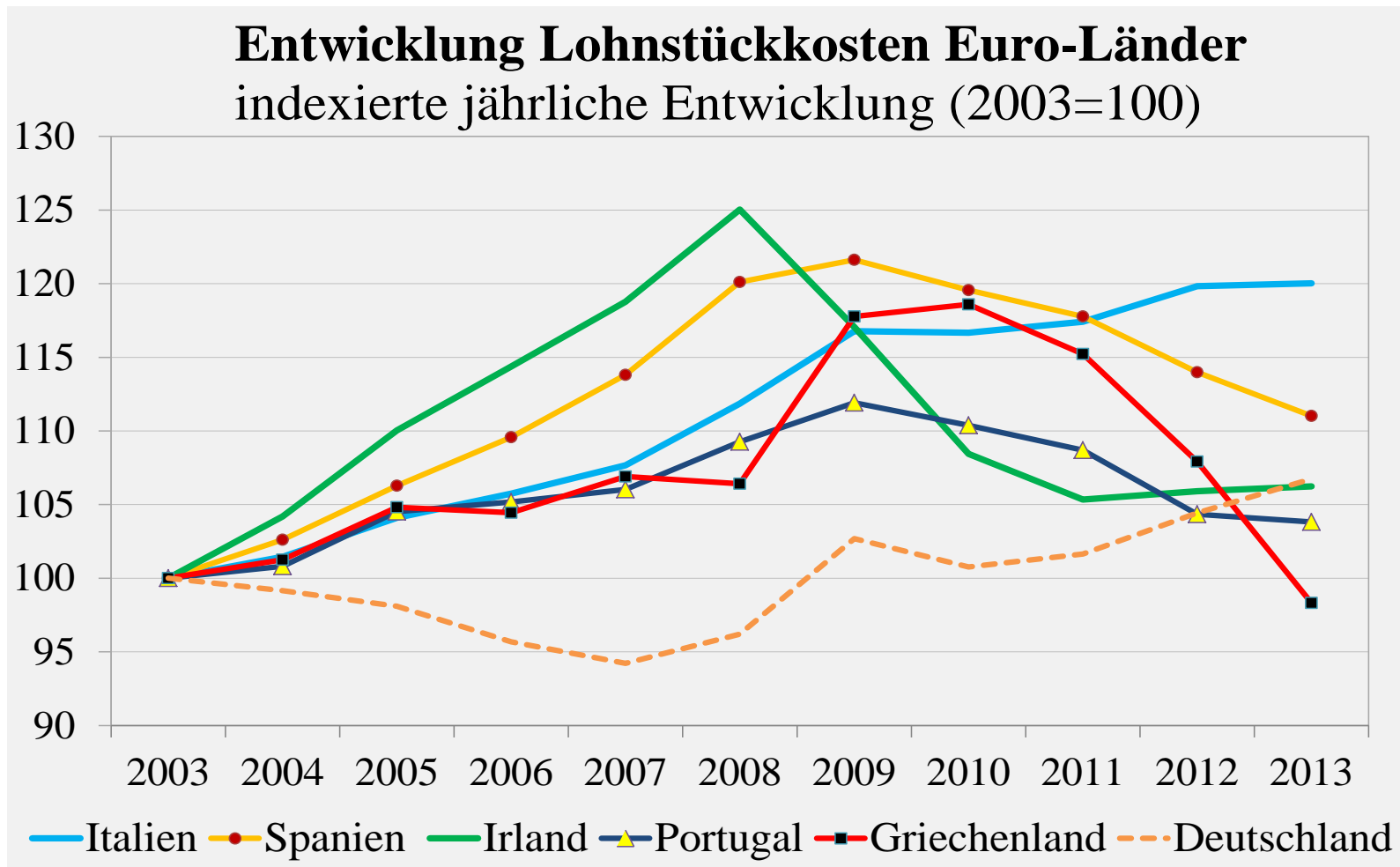

Quelle: OECD

Abbildung 3: Lohnstückkosten und Ertragsbilanzen diverser Euro-Länder (2/2)

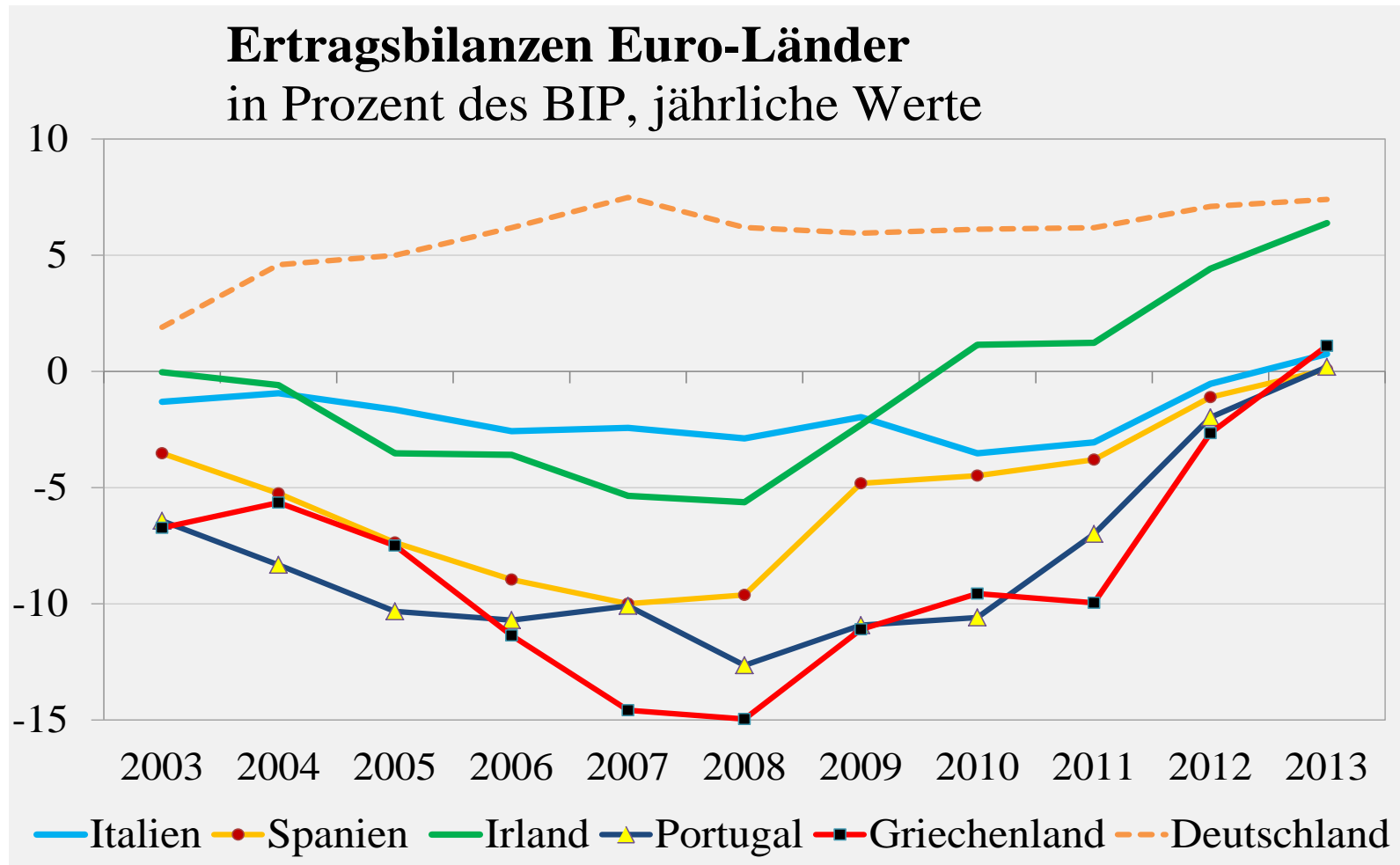

Quelle: OECD

Abbildung 4: Definitionen

| | |
|---|---|
| Struktureller Saldo (1) | Die Strukturkomponente des Haushaltssaldos entspricht dem Wert, den der Haushaltssaldo hätte, wenn die Wirtschaft ihr Potenzialniveau erreichen würde (Vollbeschäftigung) |
| Konjunktureller Saldo (2) | Die Konjunkturkomponente stellt den Einfluss des Wirtschaftszyklus auf die staatlichen Ausgaben und Einnahmen dar; die Unterschiede zwischen den Ländern verdeutlichen unter anderem, wie breit gefächert die sogenannten «automatischen Stabilisatoren» sind. |
| Aussergewöhnliche Massnahmen (3) | Gewisse aussergewöhnliche Ereignisse können sich einmalig auf den Saldo des Staatshaushalts auswirken (ursprünglich wurde diese Anpassung eingeführt, um die Auswirkungen des Lizenzverkaufs im Telekombereich oder anderer Formen der Privatisierung in den 1990er-Jahren zu neutralisieren) |
| Tatsächlicher Saldo (1+2+3) | Die Summe aller oben genannten Komponenten |
| <i>Struktureller Primärsaldo</i> | <i>Der «strukturelle Primärsaldo» stellt den Haushaltssaldo dar, bereinigt um konjunkturelle Effekte und die Effekte der Finanzierungslast früherer Defizite, d.h. der aufgelaufenen Schulden</i> |

Abbildung 5: Struktureller Haushaltssaldo in % des potenziellen BIP
 jährliche Werte

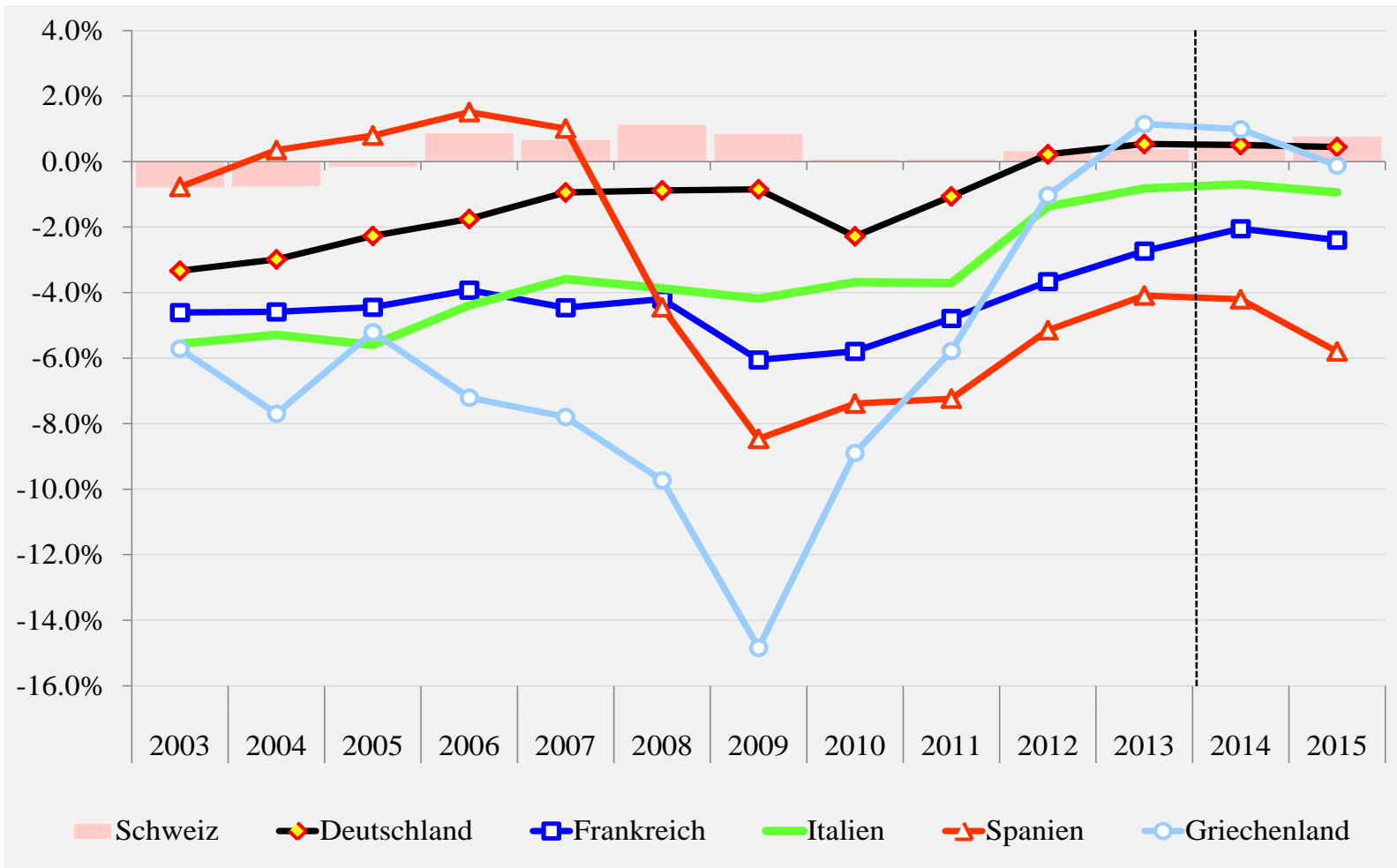

Quelle: EU-Kommission (AMECO)

Abbildung 6: Budgetsaldo Deutschland
 (in % des potenziellen BIP, in % des tatsächlichen BIP)

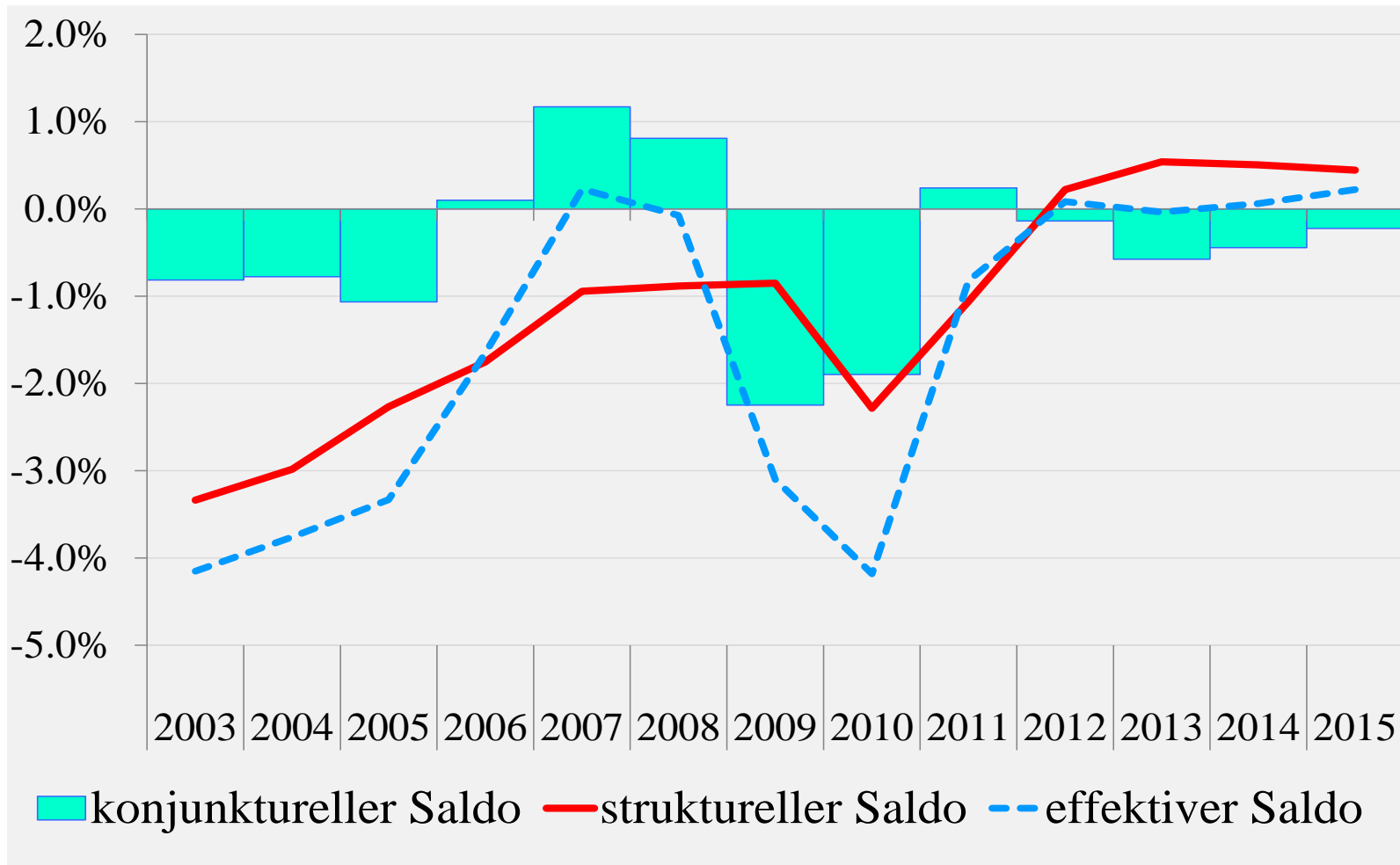

Quelle: EU-Kommission (AMECO)

Abbildung 7: Budgetsaldo Frankreich
 (in % des potenziellen BIP, in % des tatsächlichen BIP)

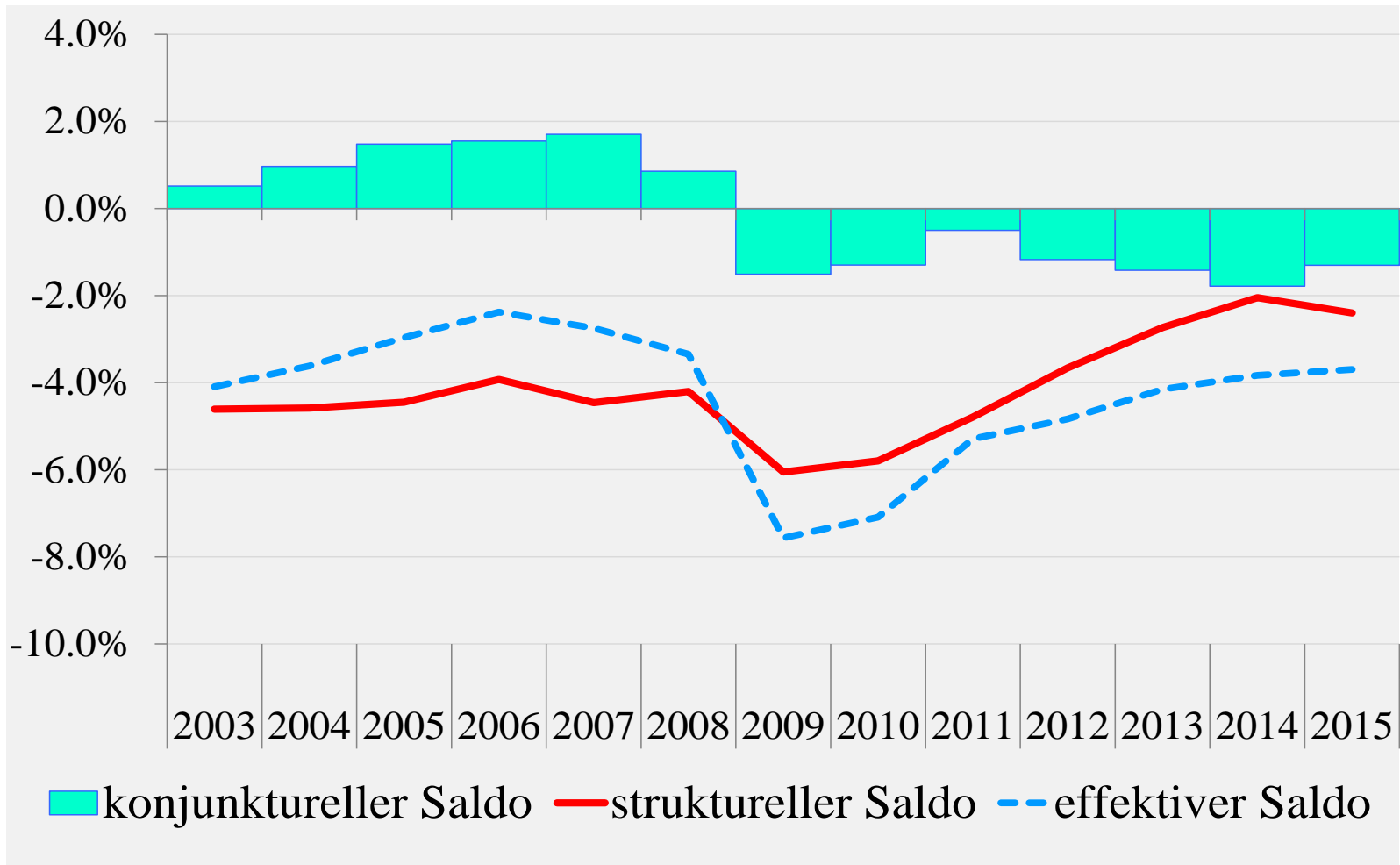

Quelle: EU-Kommission (AMECO)

Abbildung 8: Budgetsaldo Italien

(in % des potenziellen BIP, in % des tatsächlichen BIP)

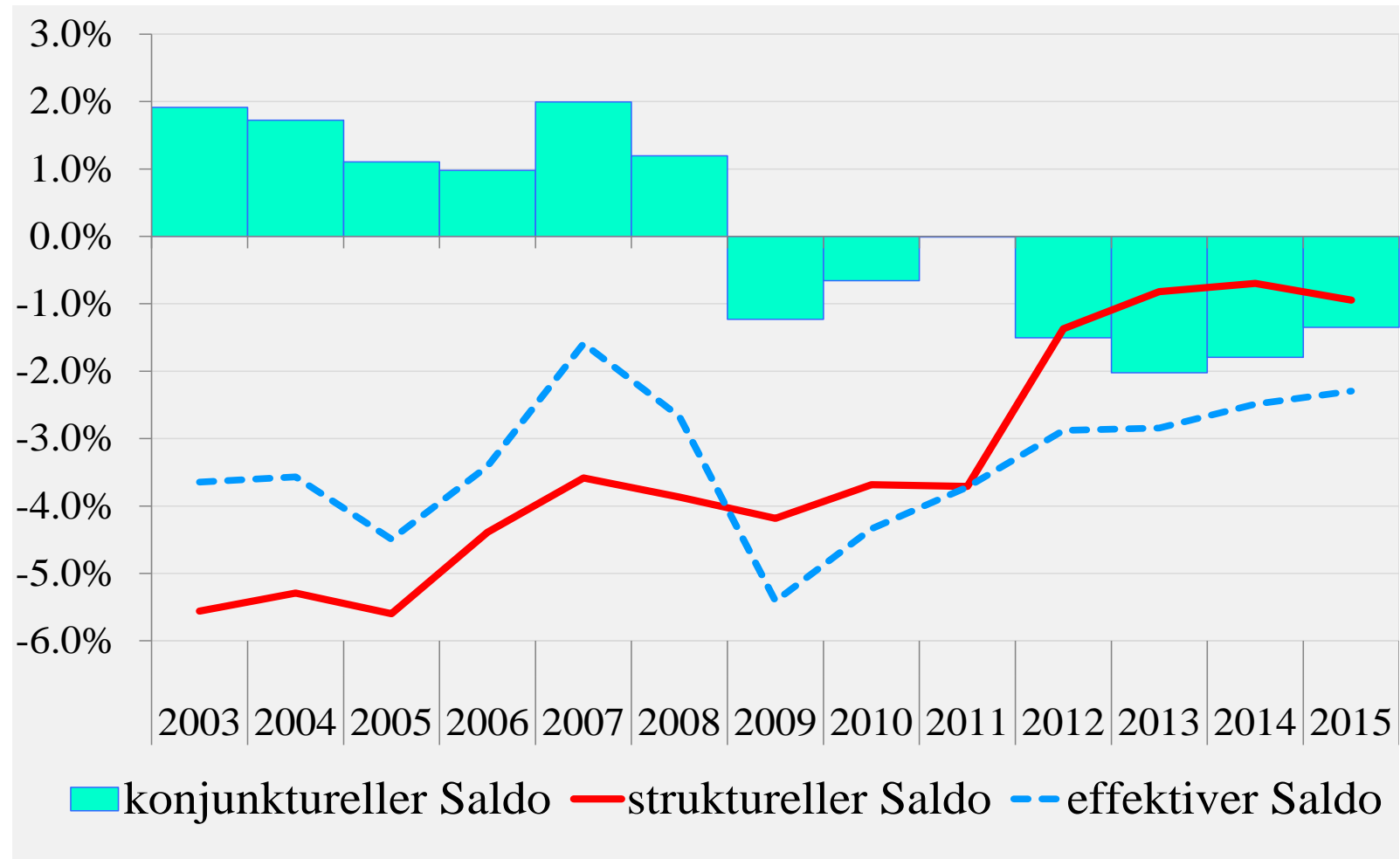

Quelle: EU-Kommission (AMECO)

Abbildung 9: Budgetsaldo Spanien

(in % des potenziellen BIP, in % des tatsächlichen BIP)

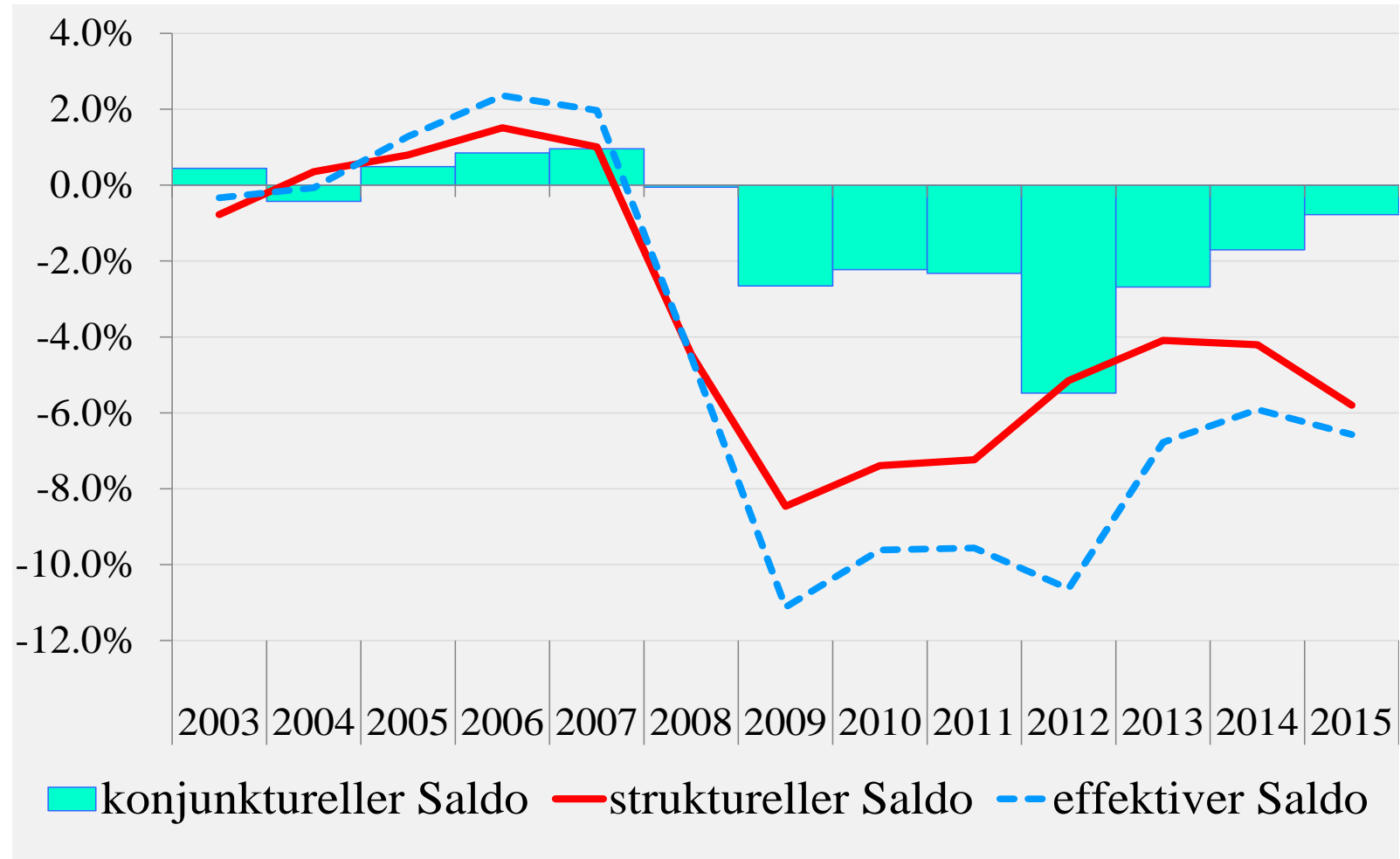

Quelle: EU-Kommission (AMECO)

Abbildung 10: Budgetsaldo Griechenland
 (in % des potenziellen BIP, in % des tatsächlichen BIP)

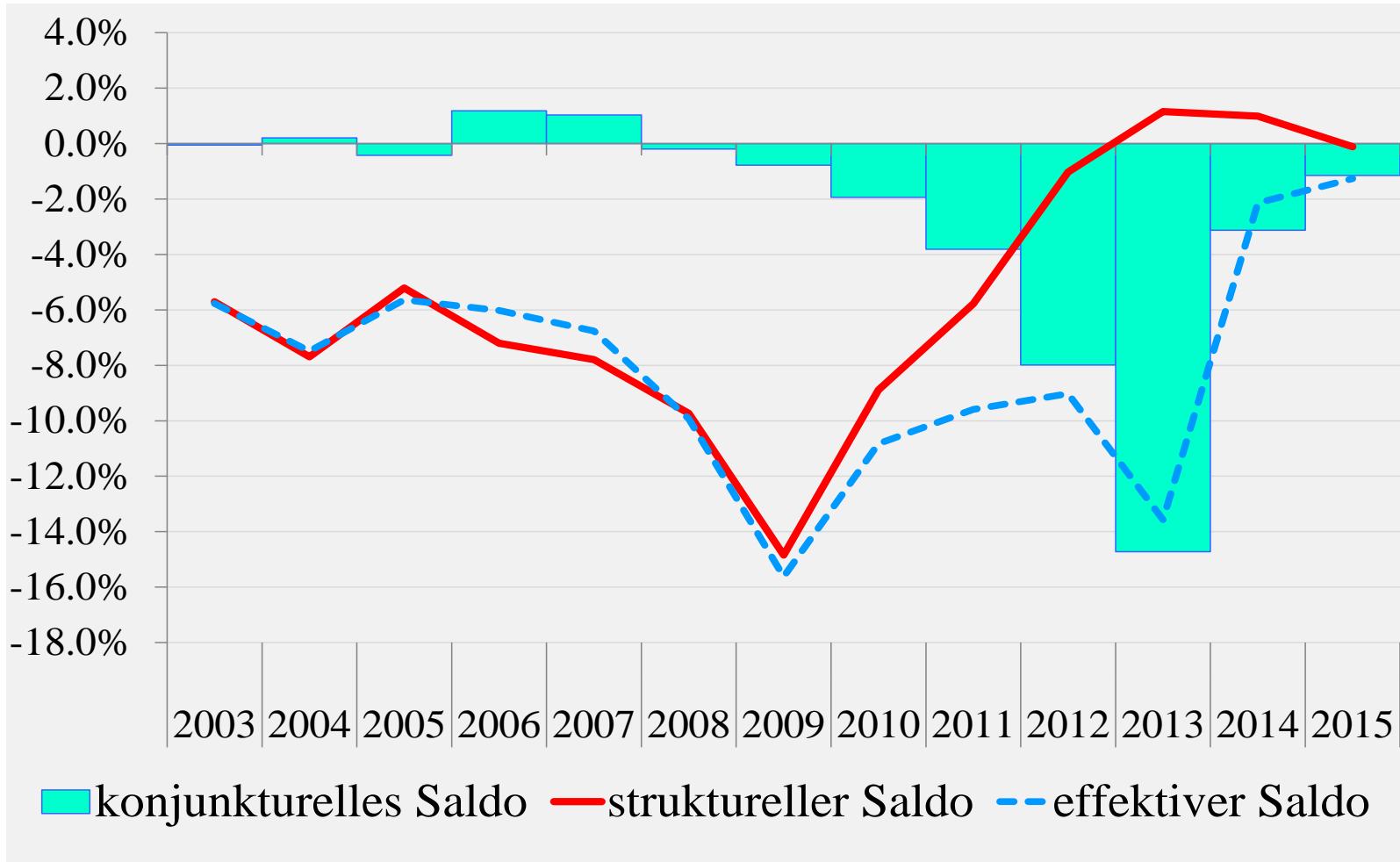

Quelle: EU-Kommission (AMECO)

Abbildung 11: Budgetsaldo Grossbritannien
 (in % des potenziellen BIP, in % des tatsächlichen BIP)

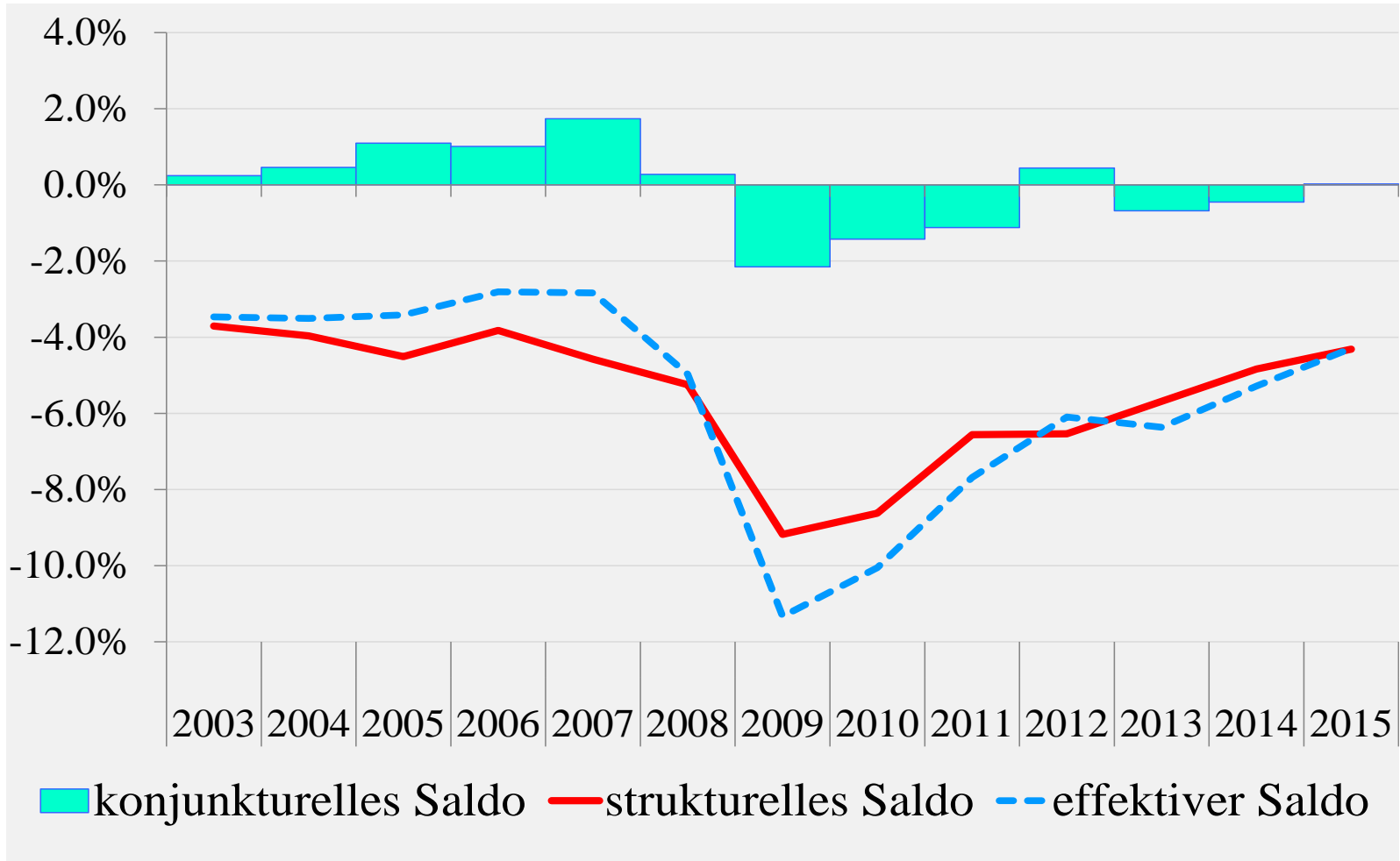

Quelle: EU-Kommission (AMECO)

Abbildung 12: Arbeitslosigkeit
Arbeitslosenquoten in %, saisonbereinigte Werte

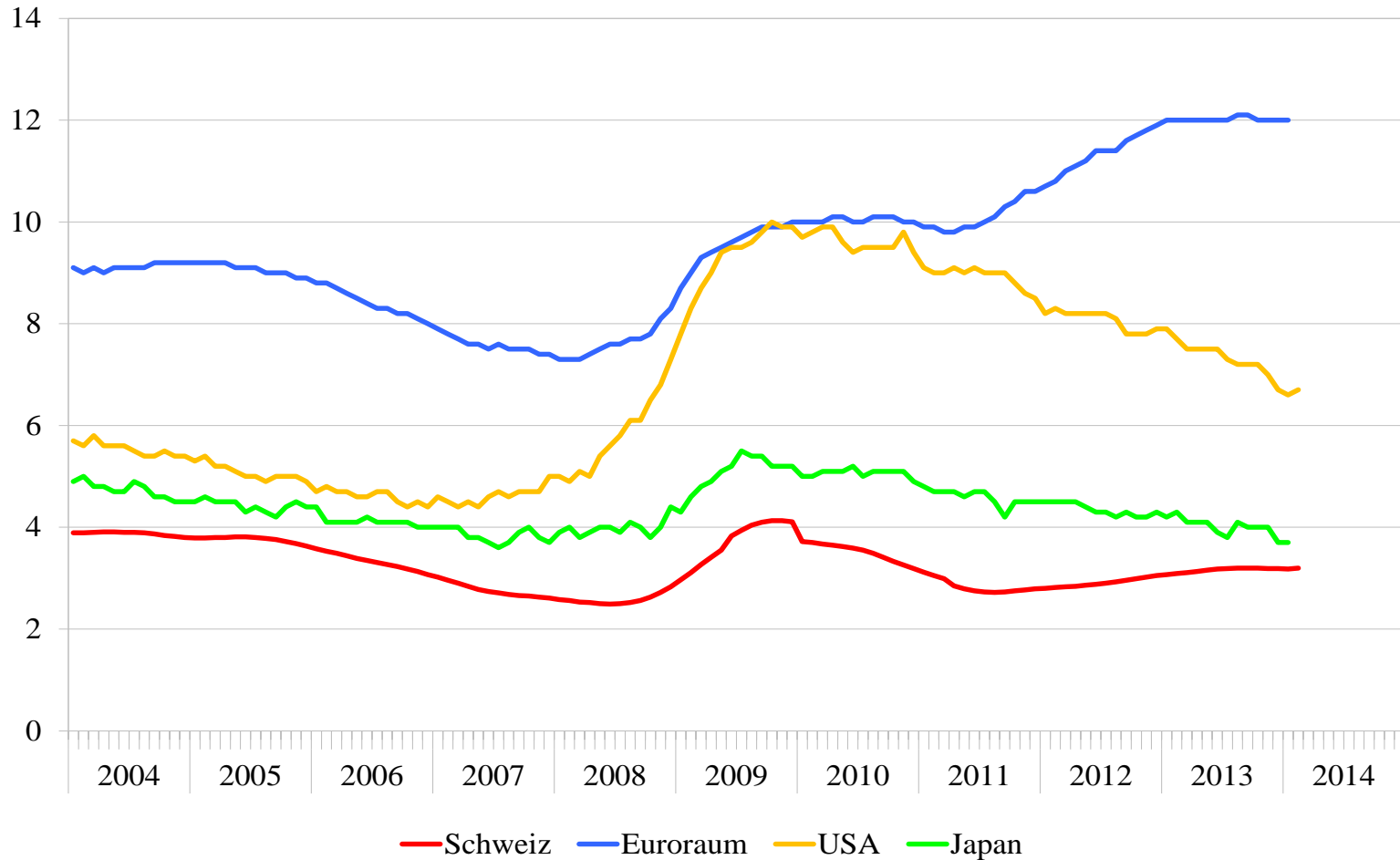

Quellen: SECO, Eurostat

Abbildung 13: Inflationsentwicklung

Konsumteuerung, Veränderungsraten in % gegenüber dem Vorjahr

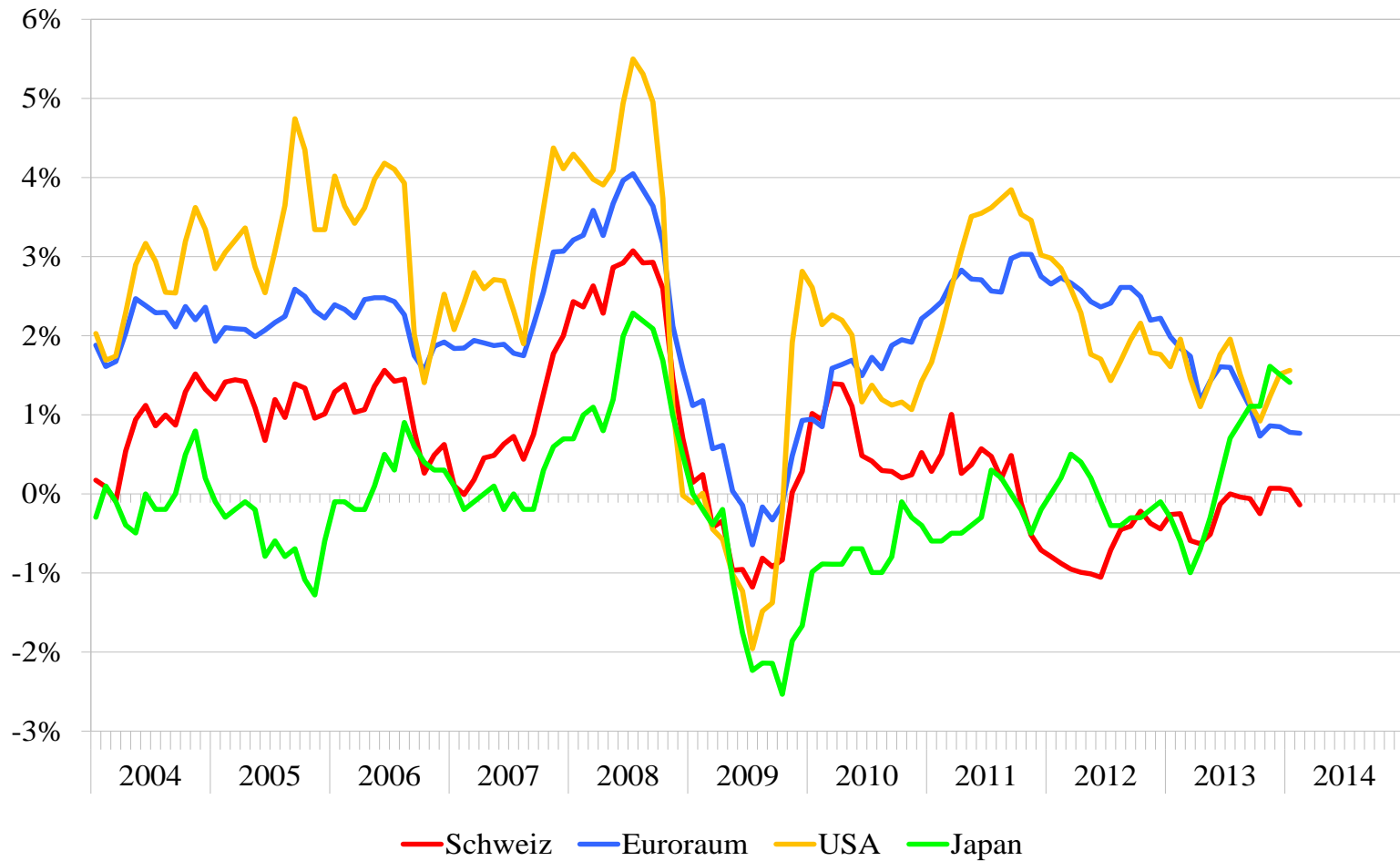

Quellen: SNB, ECB, Datastream, OECD

Abbildung 14: Rohstoffpreisentwicklung

Preise (in US-Dollar) für verschiedene Kategorien, 2003=100

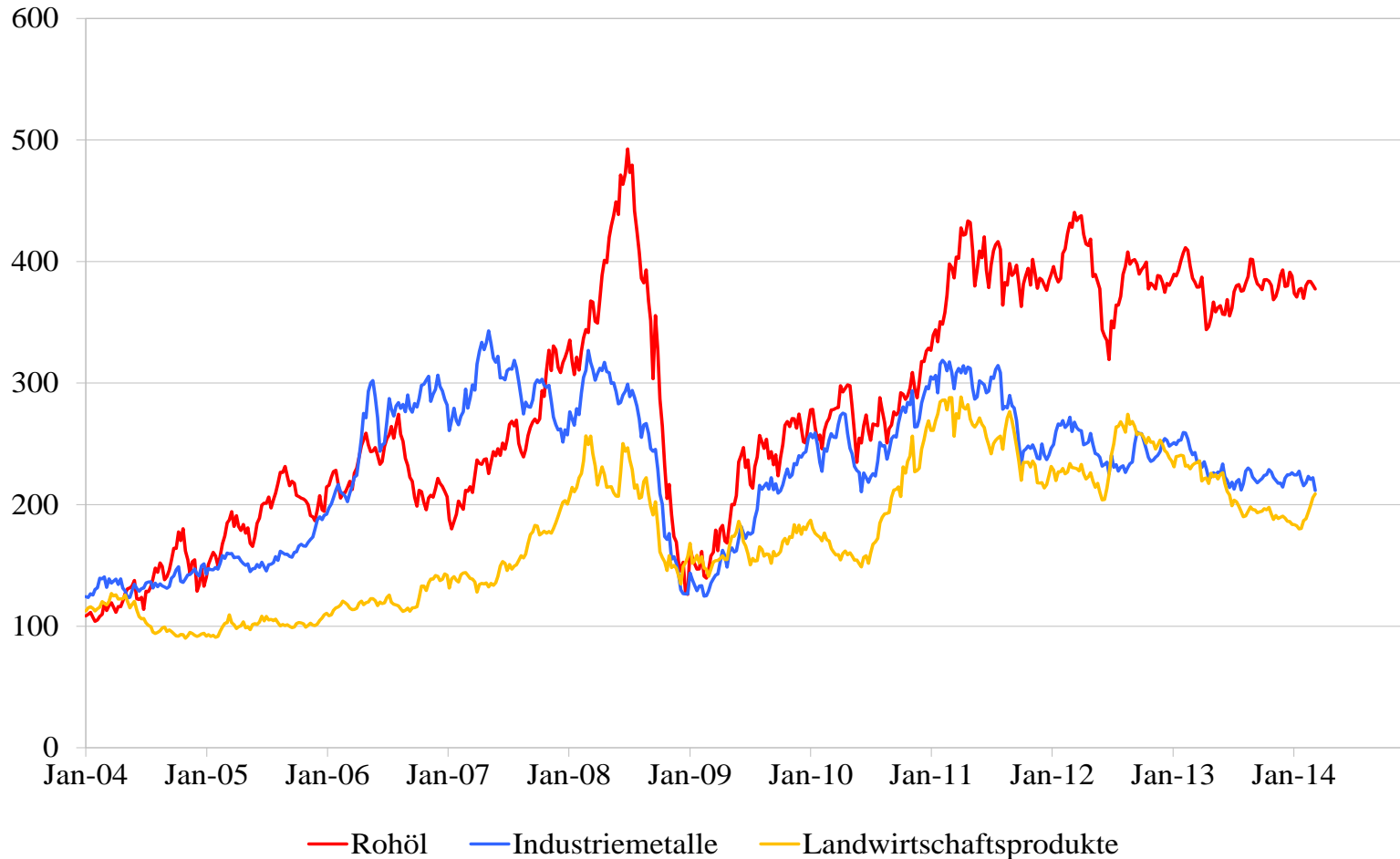

Quellen: U.K. Dep.of Energy, Standard and Poors

Abbildung 15: Geldpolitische Leitzinsen
in %, Wochenwerte

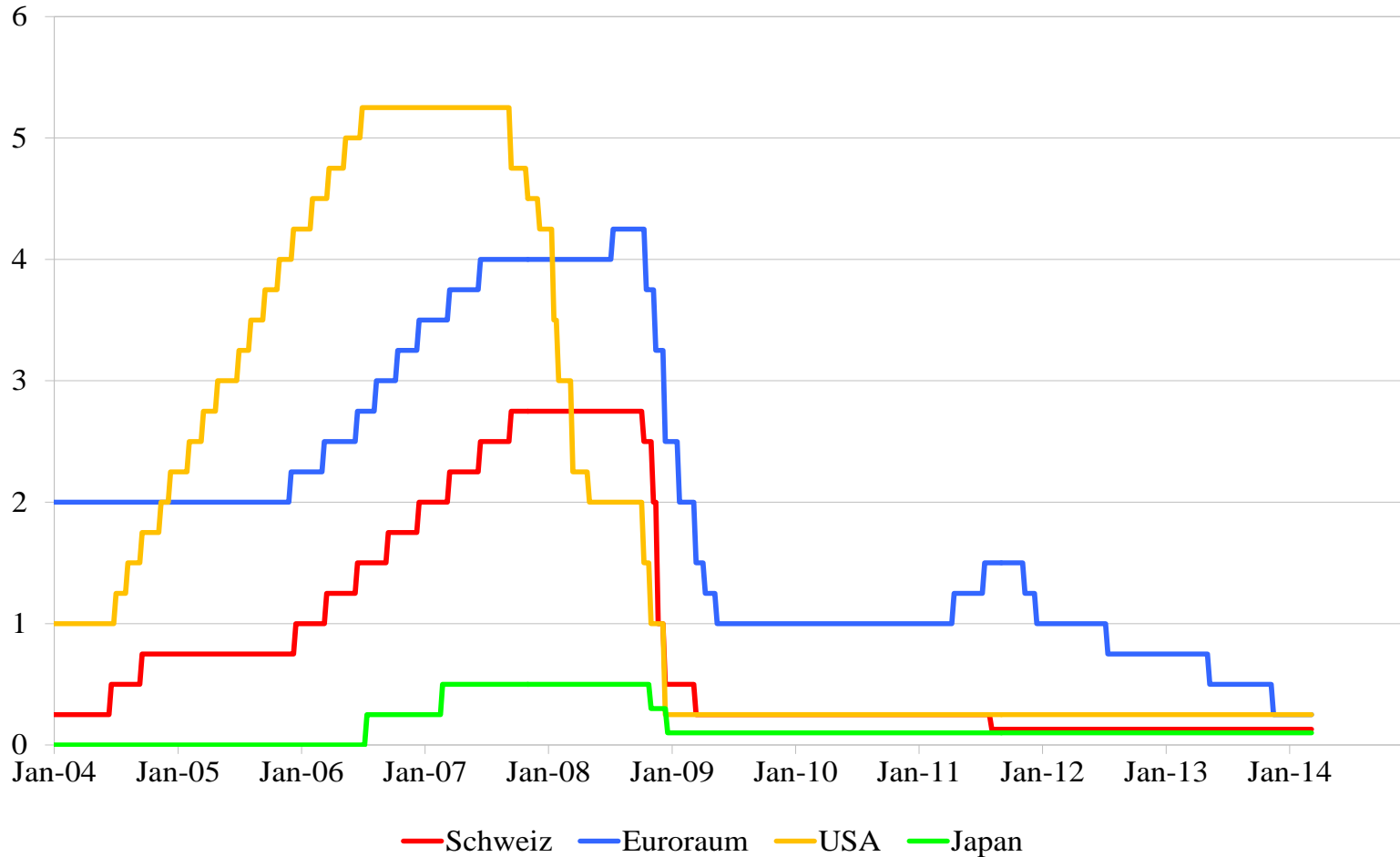

Quellen: SNB, EZB, Fed, BOJ

Abbildung 16: Renditen für langfristige Staatsanleihen (zehn Jahre)
Monatsmittelwerte

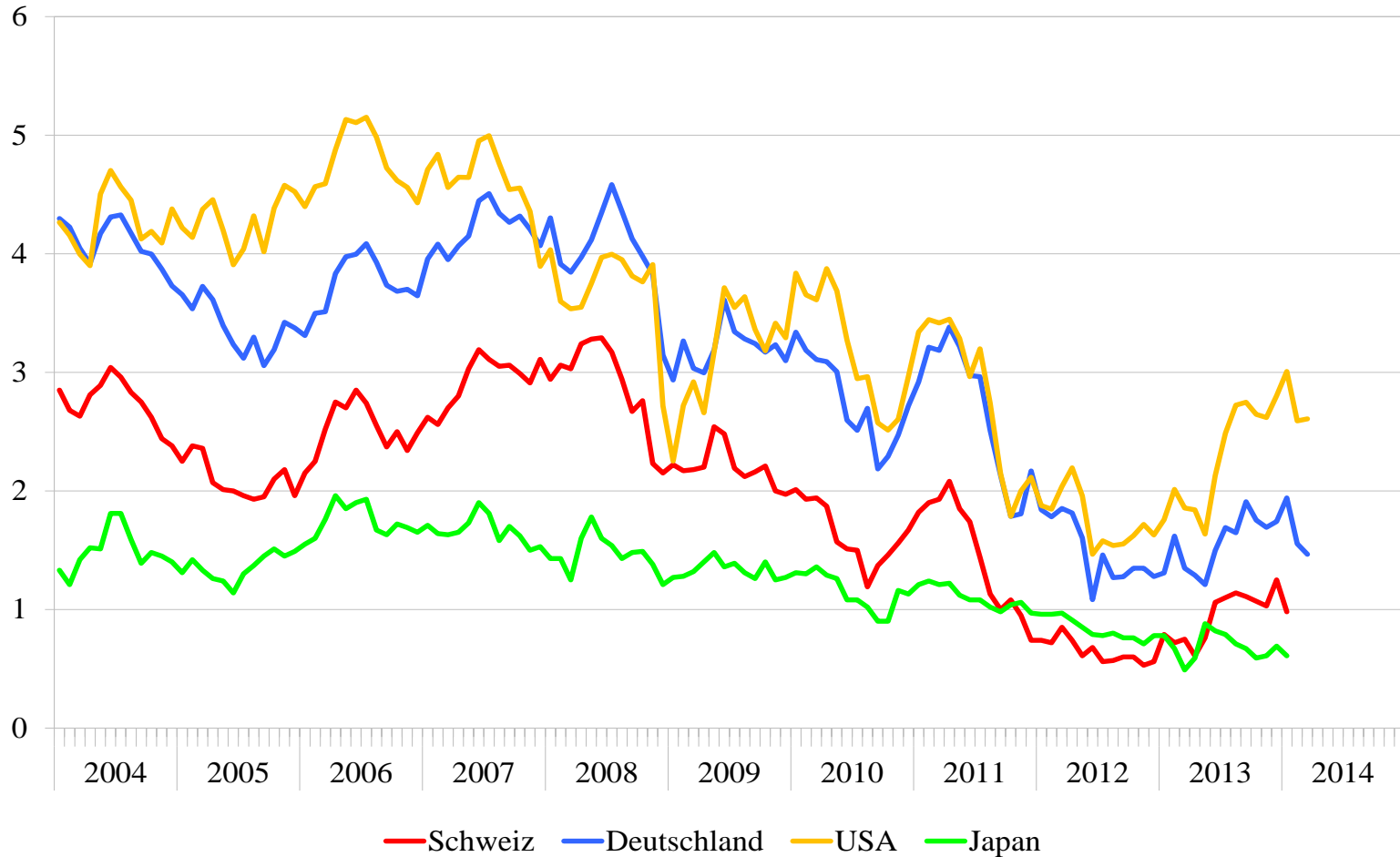

Quellen: SNB, ECB, Datastream, OECD

Abbildung 17: Aktienmärkte

Wochenmittelwerte, Januar 2003=100

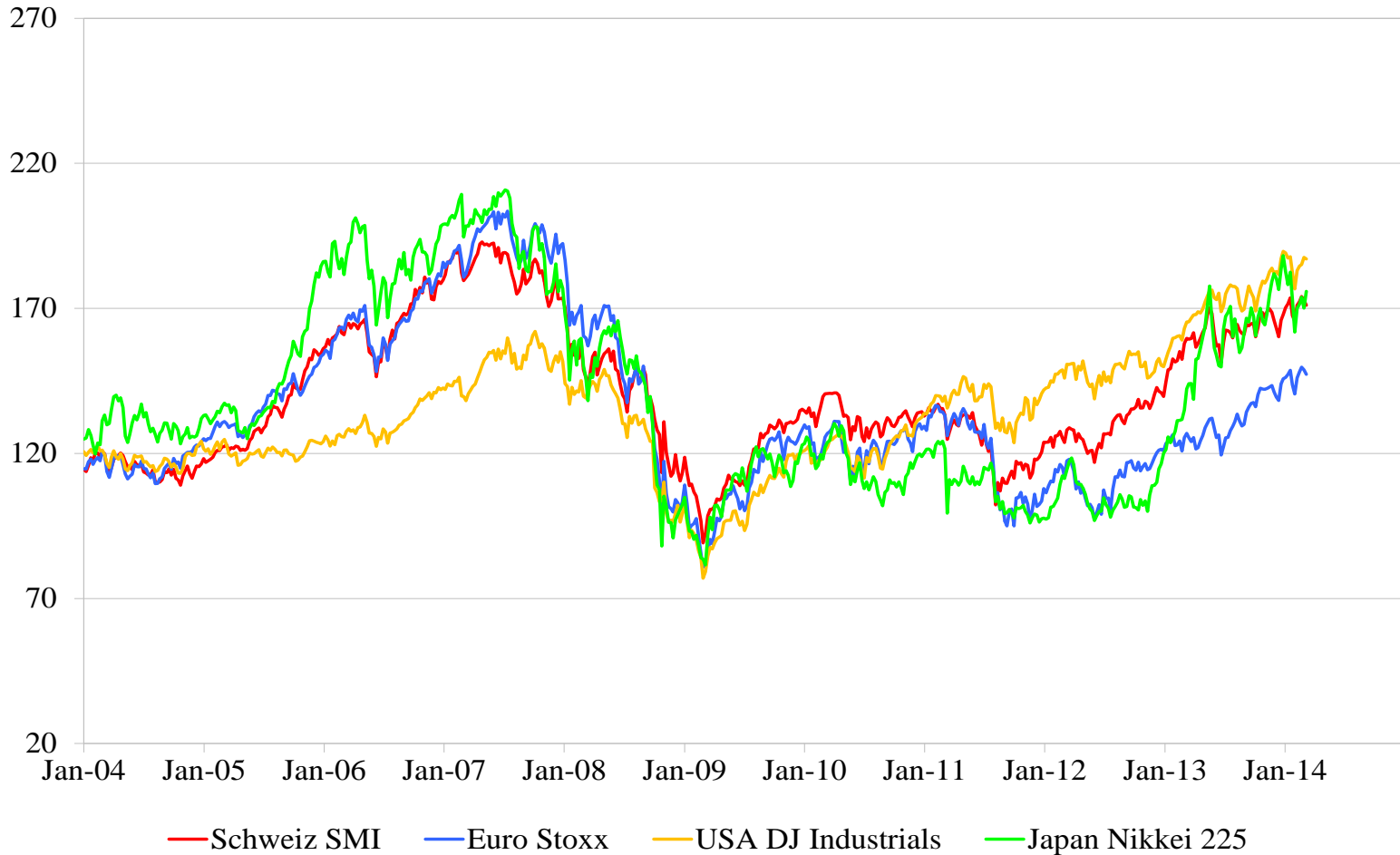

Quellen: SWX, STOXX, Dow Jones, Nikkei

Abbildung 18: Nominaler Wechselkurs
Wochenmittelwerte

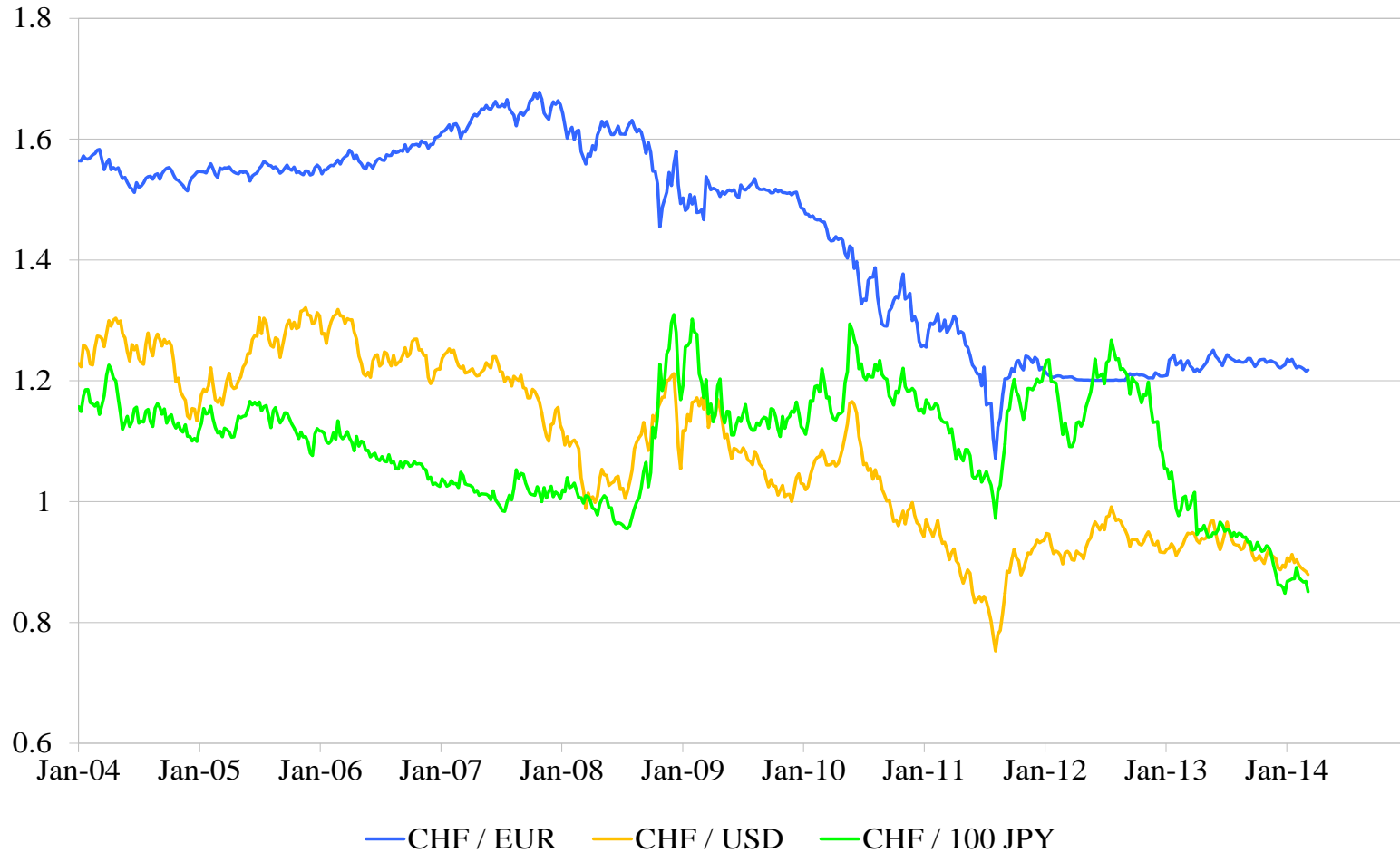

Quelle: SNB

Abbildung 19: Handelsgewichteter realer Wechselkurs
Monatsdurchschnittswerte (Jahresdurchschnitt 2003=100)

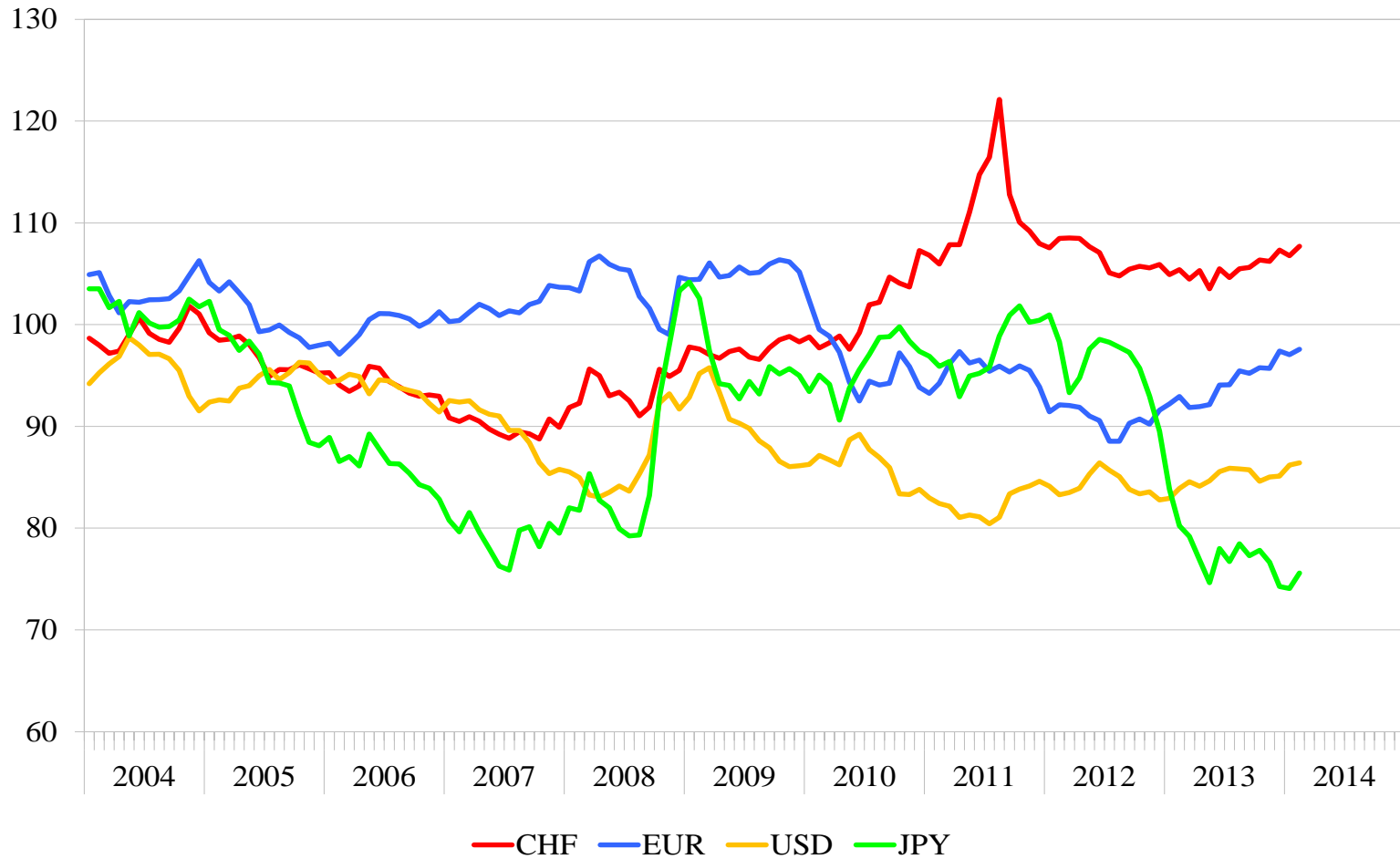

Quelle: OECD

Abbildung 20: Schweiz, reales Bruttoinlandprodukt

Veränderungsraten zum Vorquartal und Niveau (rechte Achse), saisonbereinigte Werte, (2000=100)

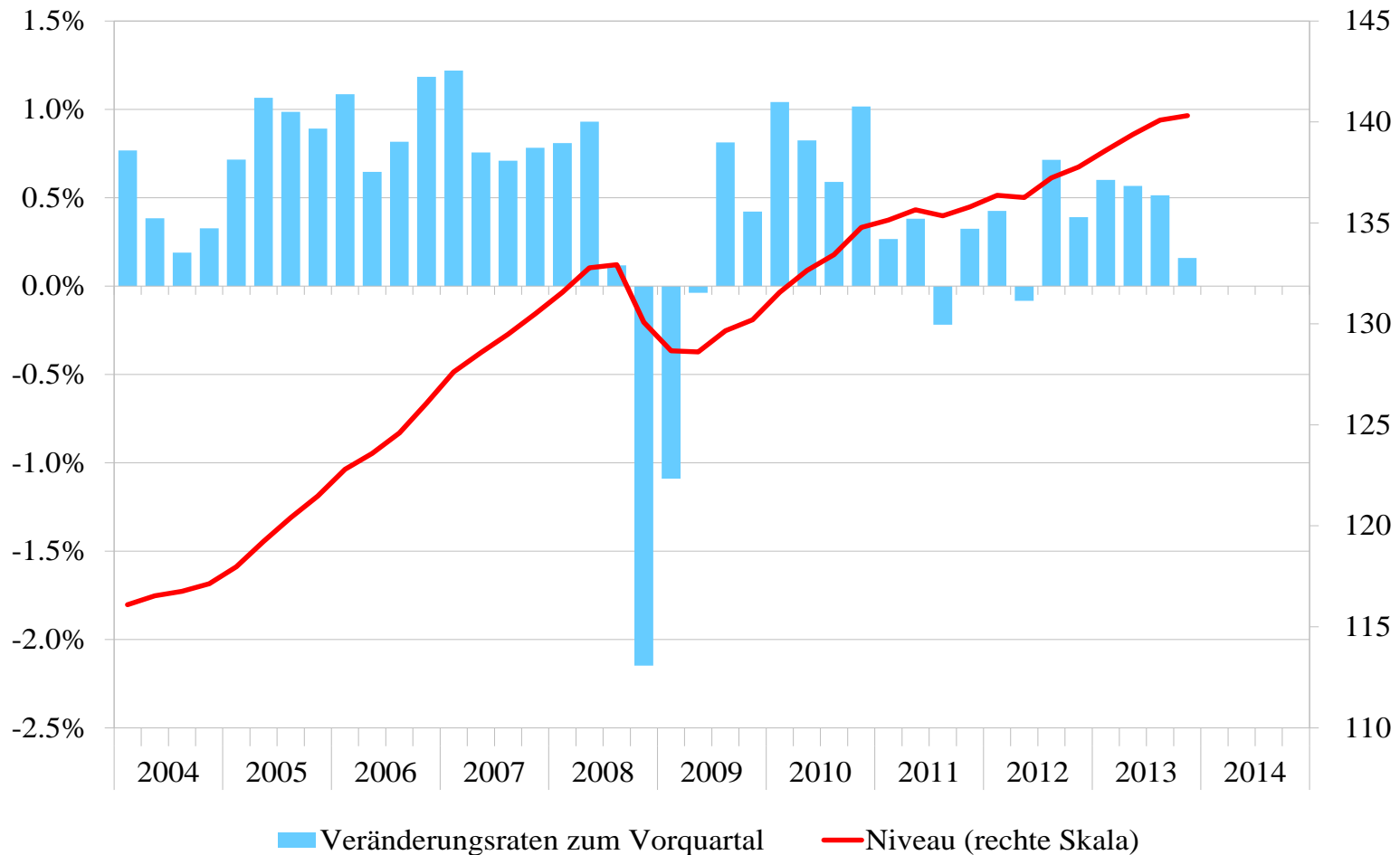

Quelle: SECO

Abbildung 21: Bruttoinlandprodukt (BIP) international (1/2)

Saisonbereinigte Quartalsdaten, Volumenindex (2003=100)

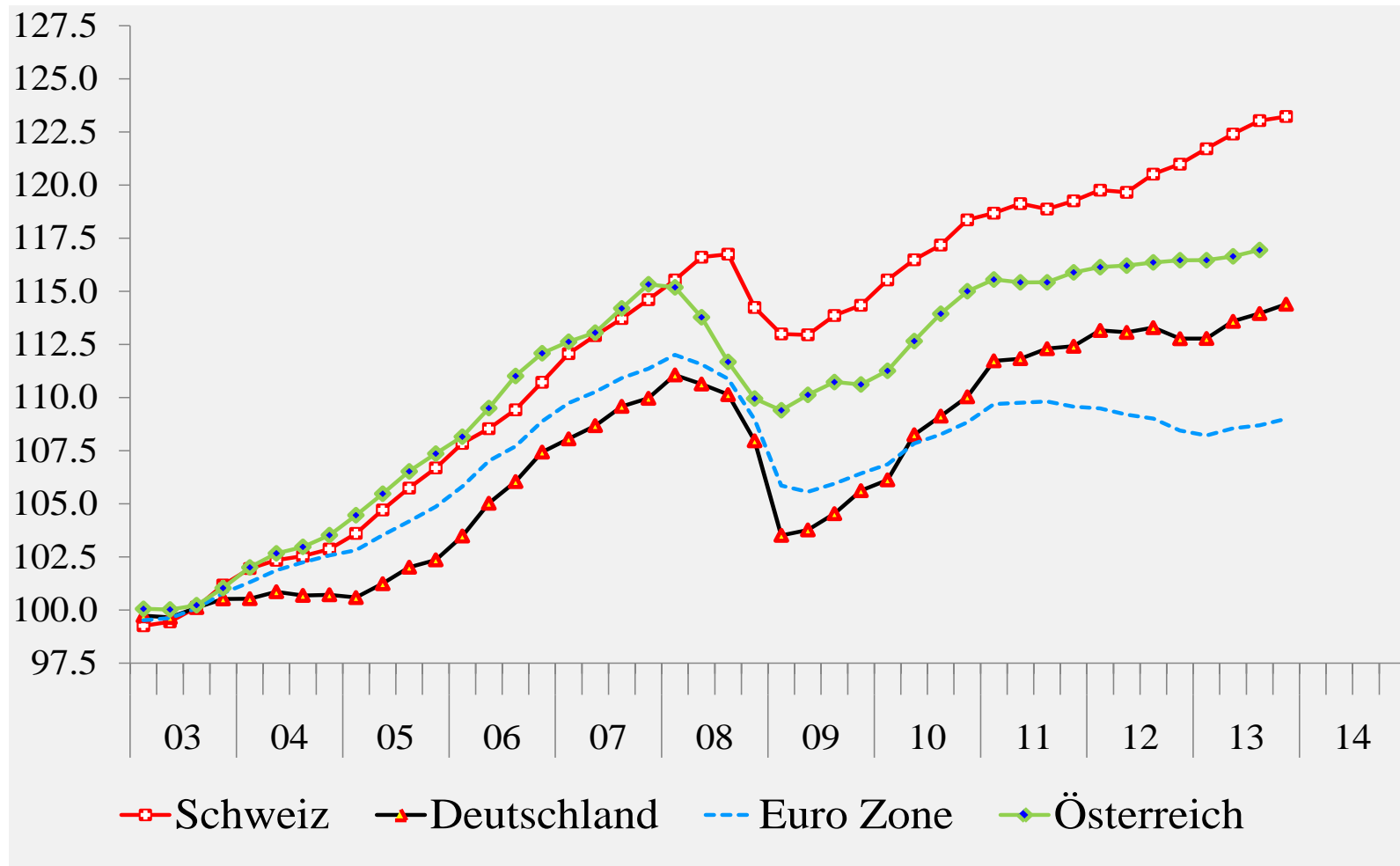

Quellen: Eurostat, SECO

Abbildung 21: Bruttoinlandprodukt (BIP) international (2/2)

Saisonbereinigte Quartalsdaten, Volumenindex (2003=100)

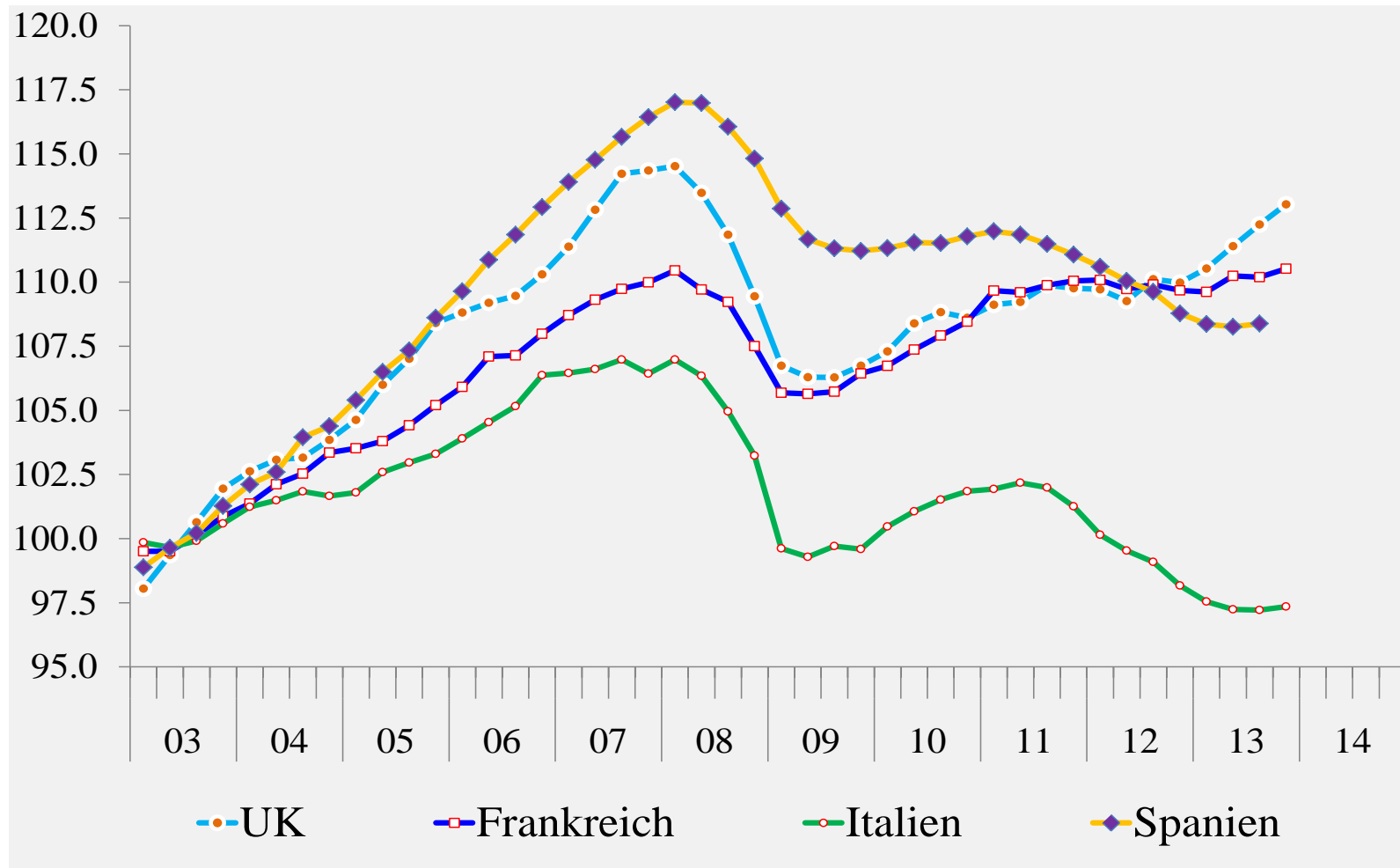

Quellen: Eurostat, SECO

Abbildung 22: BIP pro Kopf international (1/2)

Saisonbereinigte Quartalsdaten, Volumenindex (2003=100)

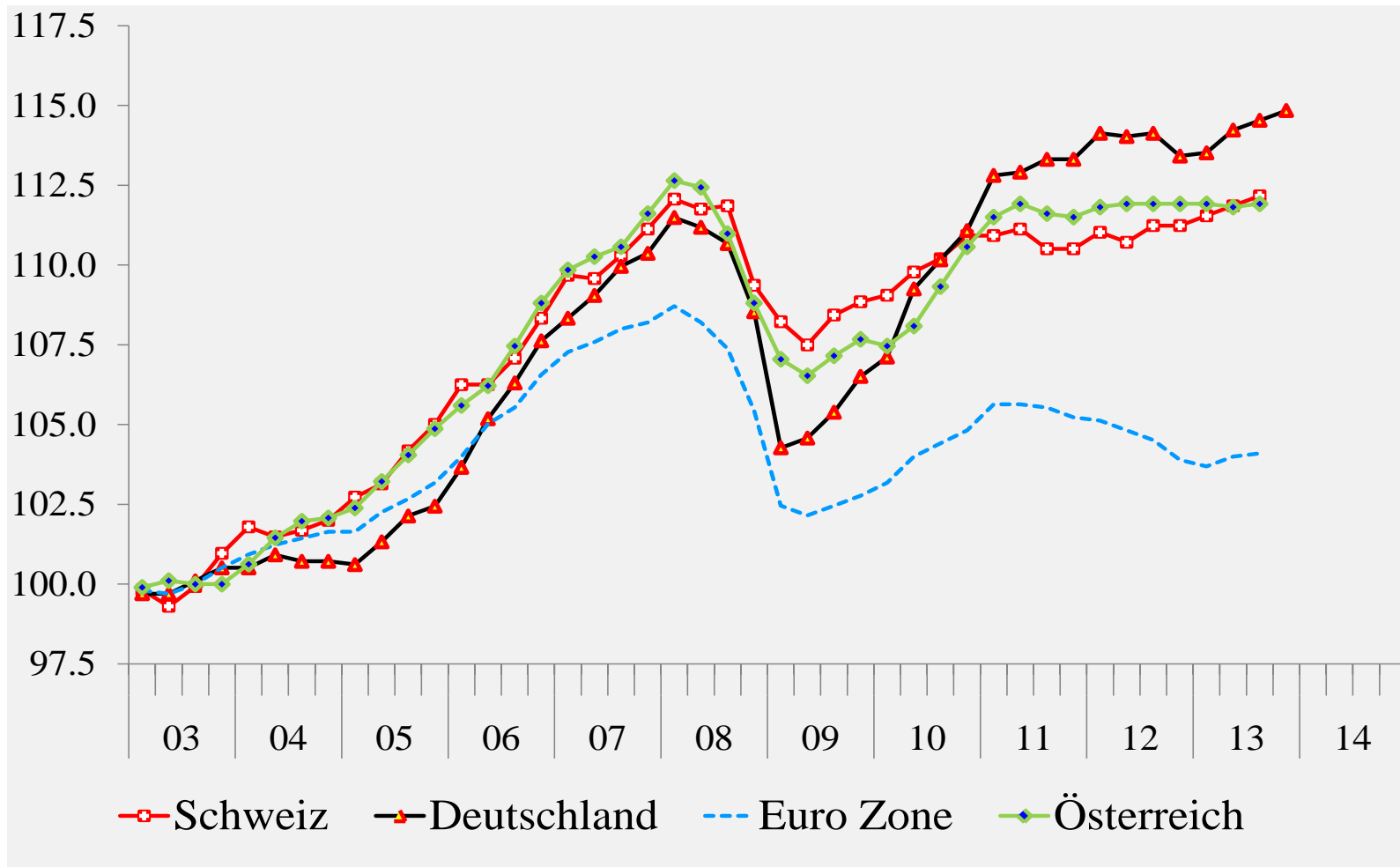

Quellen: Eurostat, SECO

Abbildung 22: BIP pro Kopf international (2/2)

Saisonbereinigte Quartalsdaten, Volumenindex (2003=100)

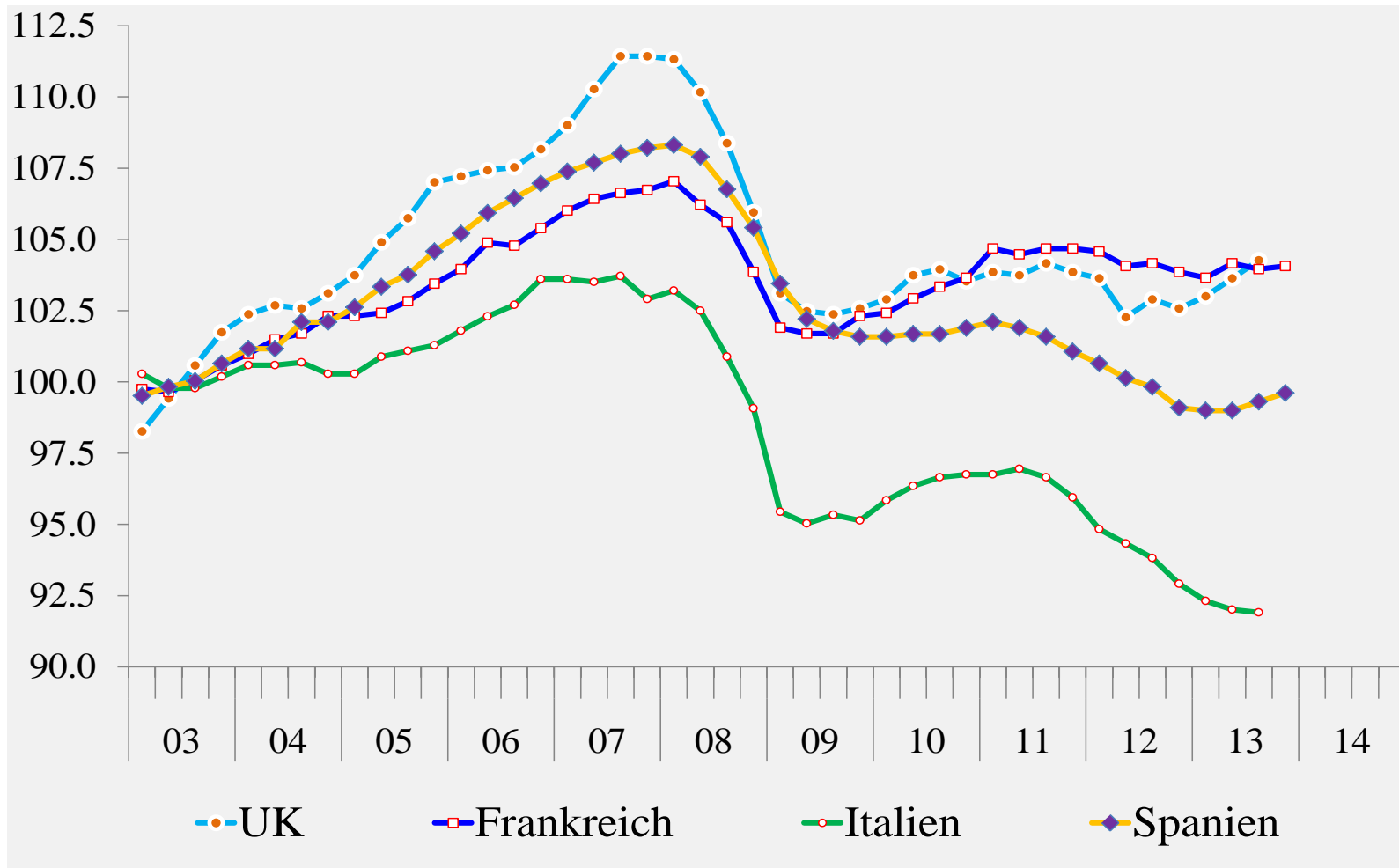

Quellen: Eurostat, SECO

Tabelle 1: Entwicklung des Bruttoinlandproduktes gemäss Produktionsansatz
 Jahreswerte und saisonbereinigte Quartalswerte, zu Preisen des Vorjahres, verkettet

| Jahres- und Quartalswerte (real) gemäss ESVG95 | Veränderung in % gegenüber der Vorperiode (Jahreswerte und saisonbereinigte Quartalswerte) | | | | | | | |
|--|---|-------------------|--------|--------|--------|--------|--------|--------|
| | 2012 ¹ | 2013 ¹ | 3/2012 | 4/2012 | 1/2013 | 2/2013 | 3/2013 | 4/2013 |
| A1 Landwirtschaft, Forstwirtschaft und Fischerei | -2.4 | -0.4 | -0.9 | -0.5 | 0.3 | 0.4 | 0.2 | -0.4 |
| A2 Bergbau und Gewinnung von Steinen und Erden; Verarbeitendes Gewerbe; Energie- und Wasserversorgung, Beseitigung von Umweltverschmutzungen | 1.6 | -0.9 | 0.9 | -1.4 | -0.1 | -0.4 | 1.2 | -1.2 |
| A3 Baugewerbe | -1.5 | 3.1 | 0.5 | 0.6 | 0.5 | 0.8 | 1.5 | 0.9 |
| A4 Handel, Instandhaltung und Reparatur von Kraftfahrzeugen; Verkehr und Lagerei; Information und Kommunikation; Gastgewerbe und Beherbergung | 0.1 | 1.1 | 0.2 | 0.4 | 0.1 | 0.5 | 0.2 | 0.9 |
| A5 Erbringung von Finanzdienstleistungen; Versicherungen; Grundstücks- und Wohnungswesen, Erbringung von freiberuflichen, wiss. und techn. Dienstleistungen; Erbringung von sonst. wirtschaftlichen Dienstleistungen | 2.1 | 4.5 | 1.1 | 1.2 | 1.6 | 1.4 | 0.5 | 0.2 |
| A6 Öffentliche Verwaltung; Erziehung und Unterricht; Gesundheits- und Sozialwesen; Kunst, Unterhaltung, Erholung und sonstige Dienstleistungen; Private Haushalte als Arbeitgeber und Hersteller von Waren für den Eigenbedarf | 1.4 | 2.8 | 1.1 | 0.9 | 0.8 | 0.6 | 0.2 | 0.7 |
| Gütersteuern | 1.0 | 1.5 | -0.5 | 1.8 | 0.5 | 1.0 | -0.5 | -1.2 |
| Gütersubventionen | -1.1 | -8.8 | 0.0 | 0.0 | -8.8 | 0.0 | 0.0 | 0.0 |
| Bruttoinlandprodukt | 1.0 | 2.0 | 0.7 | 0.4 | 0.6 | 0.6 | 0.5 | 0.2 |

¹Jahreswerte 2012 (BFS), 2013 (SECO)

Abbildung 23: Bruttoinlandprodukt nach Branchen

Anteile am BIP-Wachstum und Vorquartalsveränderungsraten

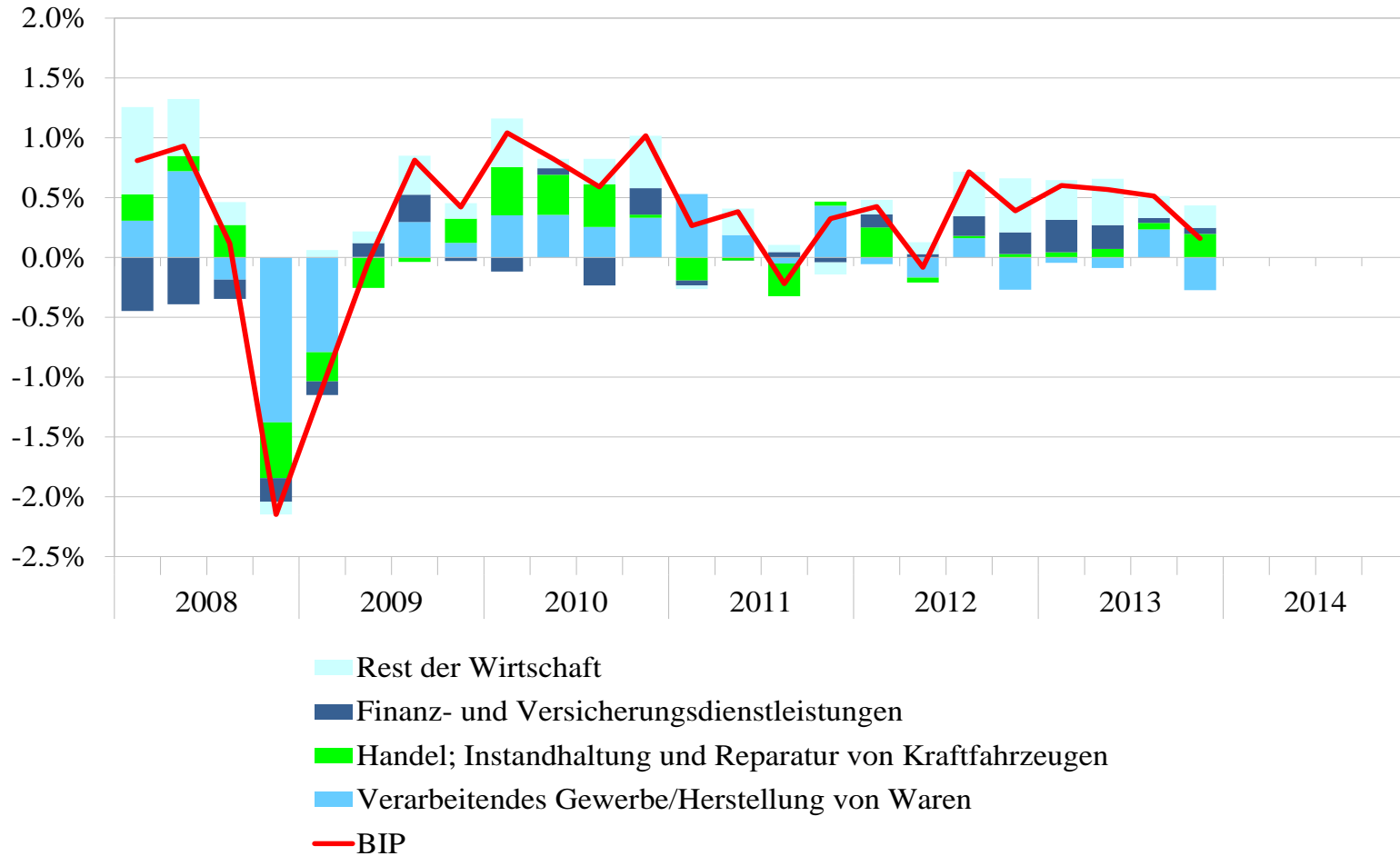

Quelle: SECO

Tabelle 2: Entwicklung des Bruttoinlandproduktes gemäss Verwendungsansatz
 Jahreswerte und saisonbereinigte Quartalswerte, zu Preisen des Vorjahres, verkettet

| Jahres- und Quartalswerte (real) gemäss ESVG95 | Veränderung in % gegenüber der Vorperiode (Jahreswerte und saisonbereinigte Quartalswerte) | | | | | | | |
|---|---|-------------------|--------|--------|--------|--------|--------|--------|
| | 2012 ⁴ | 2013 ⁴ | 3/2012 | 4/2012 | 1/2013 | 2/2013 | 3/2013 | 4/2013 |
| Konsumausgaben | 2.5 | 2.4 | 0.7 | 0.8 | 0.6 | 0.5 | 0.4 | 0.7 |
| Private Haushalte und POoE ¹ | 2.4 | 2.3 | 0.7 | 0.8 | 0.6 | 0.6 | 0.2 | 0.7 |
| Staat | 3.2 | 3.0 | 0.9 | 0.7 | 0.8 | 0.3 | 1.2 | 0.6 |
| Bruttoanlageinvestitionen | -0.4 | 1.8 | -0.4 | -0.1 | 0.1 | 2.1 | 0.5 | 1.5 |
| Ausrüstungen | 1.7 | 0.2 | -0.7 | -0.8 | -1.2 | 3.5 | -0.3 | 1.5 |
| Bau | -2.9 | 3.8 | 0.0 | 0.7 | 1.6 | 0.5 | 1.5 | 1.5 |
| Inländische Endnachfrage² | 1.8 | 2.3 | 0.5 | 0.6 | 0.5 | 0.9 | 0.4 | 0.8 |
| Inlandnachfrage | 1.2 | 1.8 | 1.2 | -0.6 | 0.5 | 1.0 | 0.1 | 1.2 |
| Exporte | 2.5 | 2.0 | 0.7 | 1.7 | -0.6 | 1.0* | 0.0 | 0.9 |
| Warenexporte | 2.5 | 0.9 | 0.8 | 1.5 | -1.5 | 1.2* | -0.1 | 0.0 |
| Warenexporte ohne Wertsachen ³ | 1.9 | -0.5 | 1.6 | -1.3 | -0.5 | -0.8* | 3.1 | -1.7 |
| Dienstleistungsexporte | 2.4 | 4.4 | 0.5 | 2.2 | 1.3 | 0.5 | 0.0 | 3.0 |
| Gesamtnachfrage | 1.6 | 1.9 | 1.0 | 0.3 | 0.1 | 1.0 | 0.0 | 1.1 |
| Importe | 3.1 | 1.6 | 1.8 | -0.1 | -1.1 | 2.0 | -1.1* | 3.5 |
| Warenimporte | 1.6 | 0.6 | 2.0 | -1.0 | -1.1 | 2.1 | -1.3* | 2.4 |
| Warenimporte ohne Wertsachen ³ | 2.5 | -0.1 | 1.1 | -0.8 | -1.7 | 2.3 | -0.5* | 1.4 |
| Dienstleistungsimporte | 9.4 | 5.7 | 0.8 | 3.9 | -1.1 | 1.4 | -0.1 | 7.6 |
| Bruttoinlandprodukt | 1.0 | 2.0 | 0.7 | 0.4 | 0.6 | 0.6 | 0.5 | 0.2 |

¹Der Konsum der privaten Haushalte wird gemäss Inländerkonzept ausgewiesen. Ebenfalls enthalten ist der Endverbrauch der privaten Organisationen ohne Erwerbscharakter (POoE).

²Die inländische Endnachfrage enthält keine Vorratsveränderungen.

³Wertsachen = Aussenhandel mit Edelmetallen, Edel- und Schmucksteinen sowie Kunstgegenständen und Antiquitäten.

⁴Jahreswerte 2012 (BFS), 2013 (SECO)

Abbildung 24: Bruttoinlandprodukt nach Verwendungskomponenten
 Anteile am BIP-Wachstum und Vorquartalsveränderungsraten

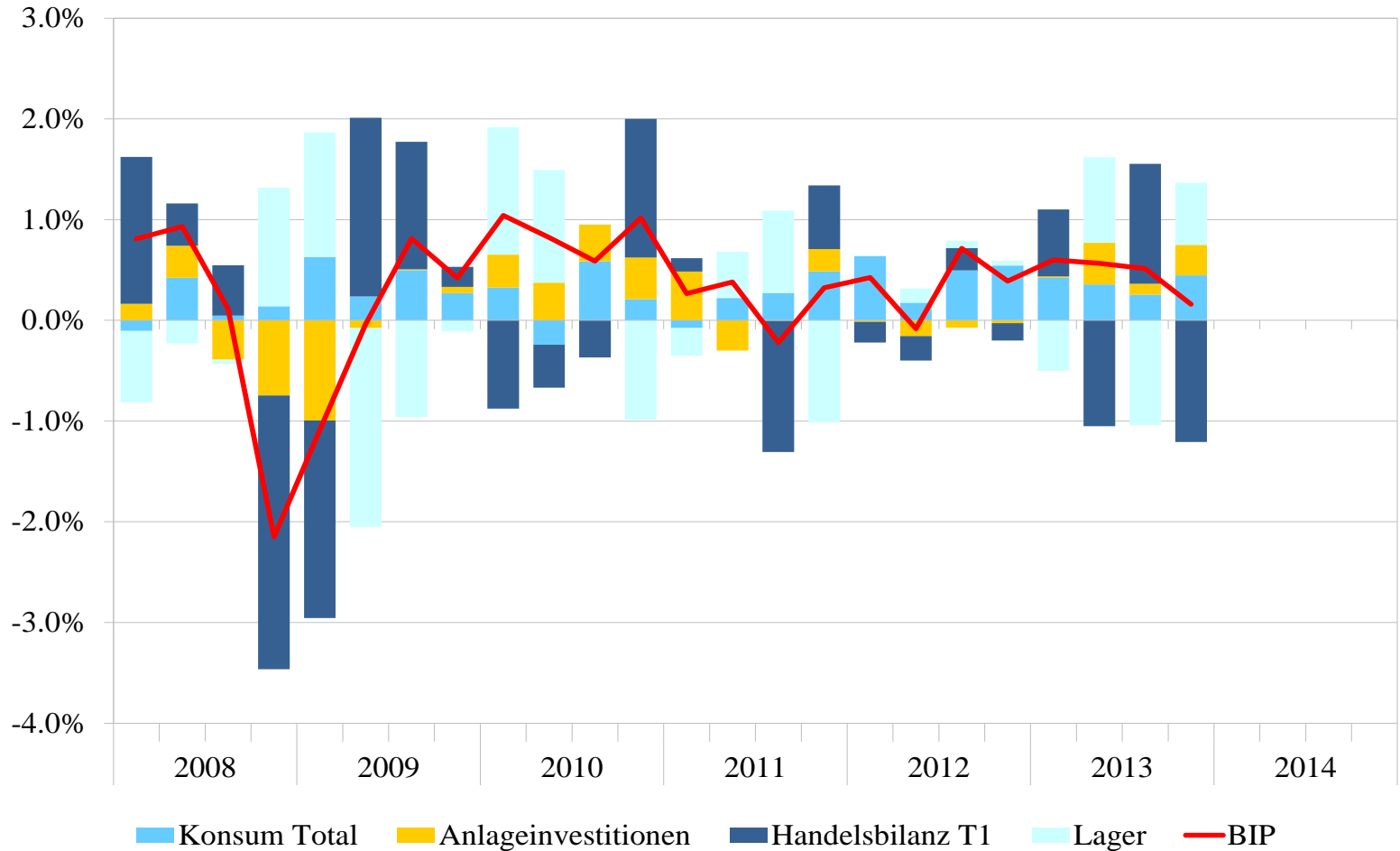

Quelle: SECO

Abbildung 25: Konsumentenstimmung
Index der Konsumentenstimmung (SECO)

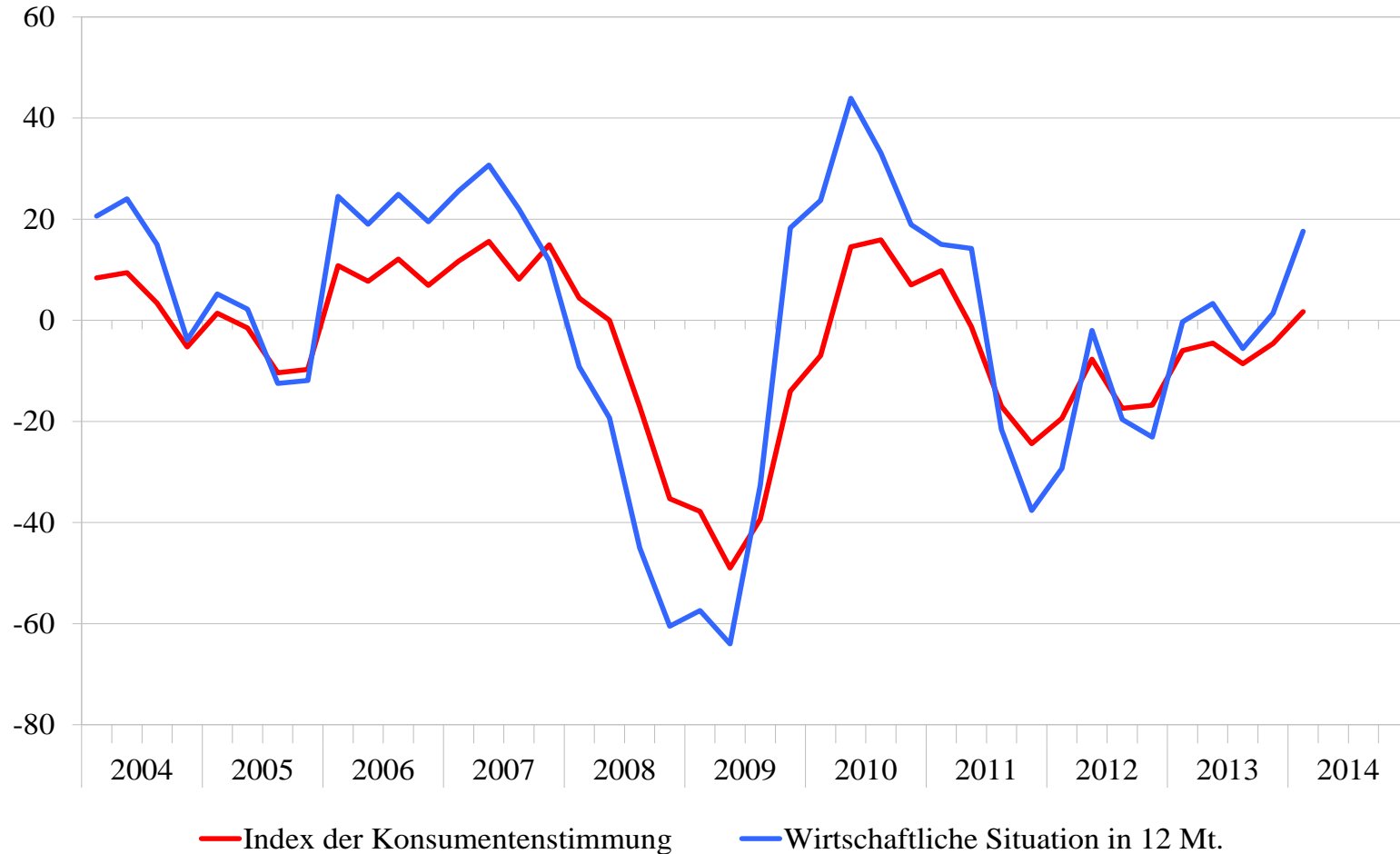

Quellen: SECO

Abbildung 26: Bauinvestitionen real

Veränderungsraten zum Vorquartal und Niveau, in Millionen CHF, saisonbereinigte Werte

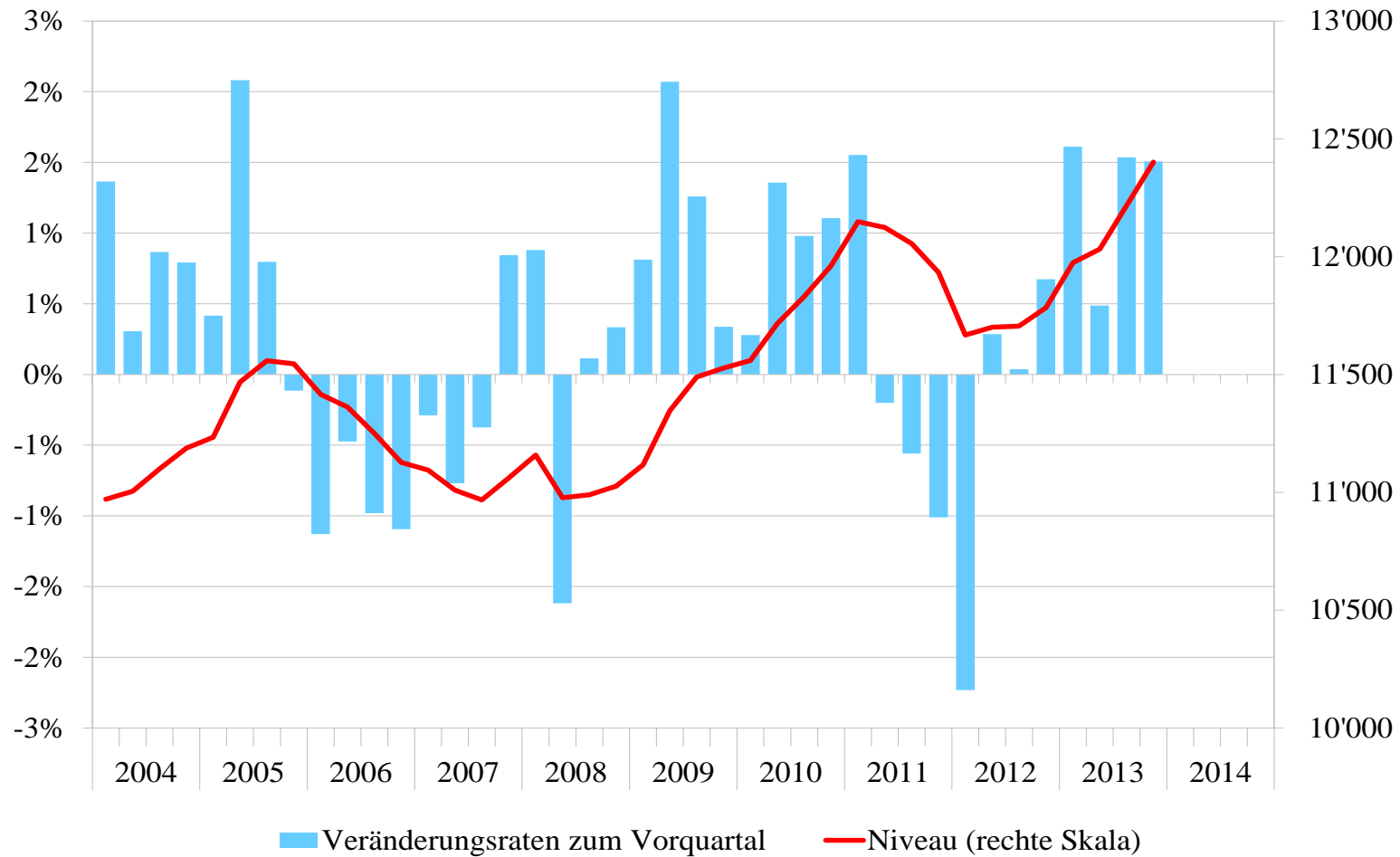

Quelle: SECO

Abbildung 27: Ausrüstungsinvestitionen real

Veränderungsraten zum Vorquartal und Niveau, in Millionen CHF, saisonbereinigte Werte

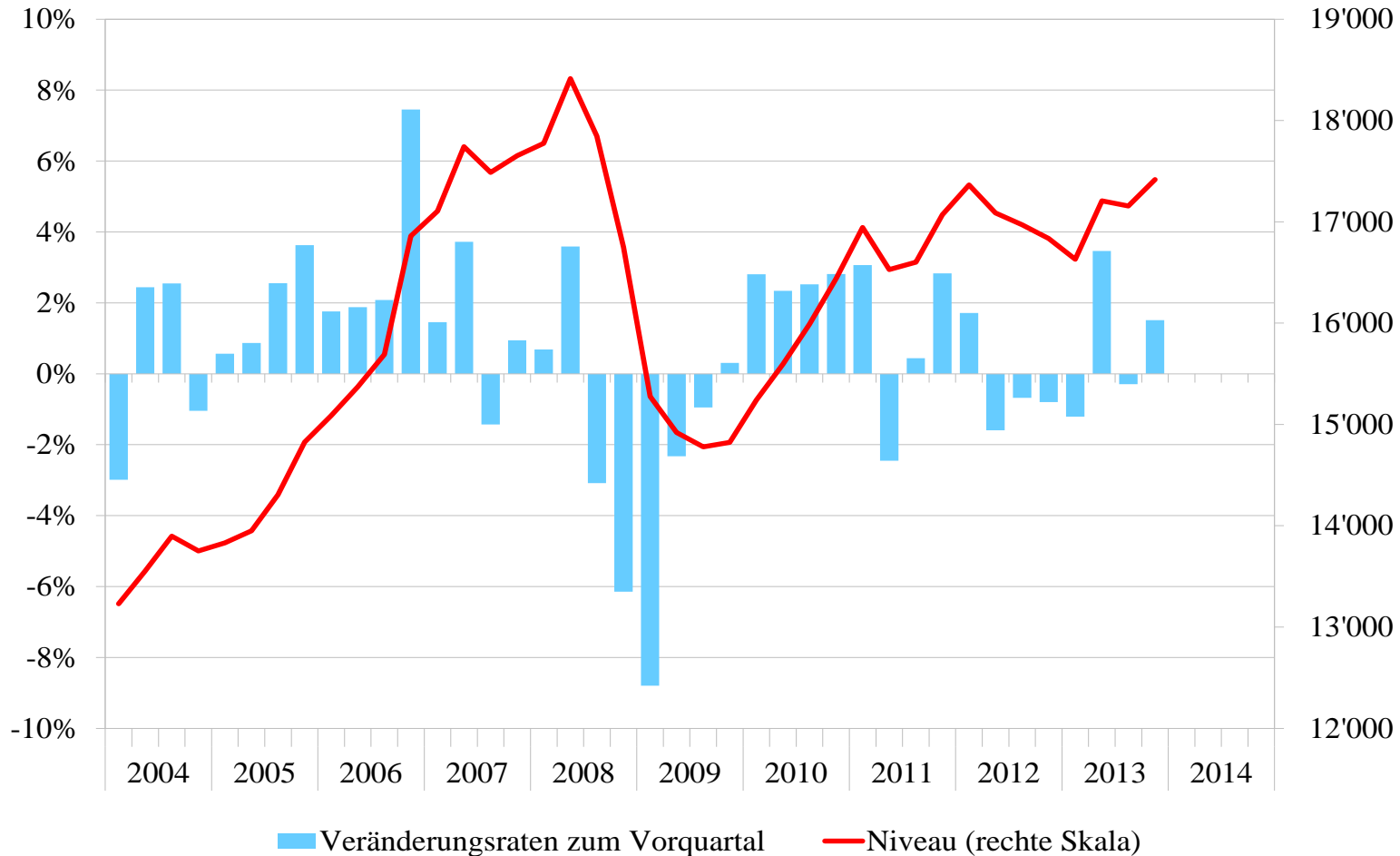

Quelle: SECO

Abbildung 28: Ausrüstungsinvestitionen und relevante Indikatoren

Quartalsdaten; Ausrüstungsinvestitionen in Veränderungsraten zum Vorjahresquartal, PMI und KOF um Mittelwert bereinigte Indikatoren

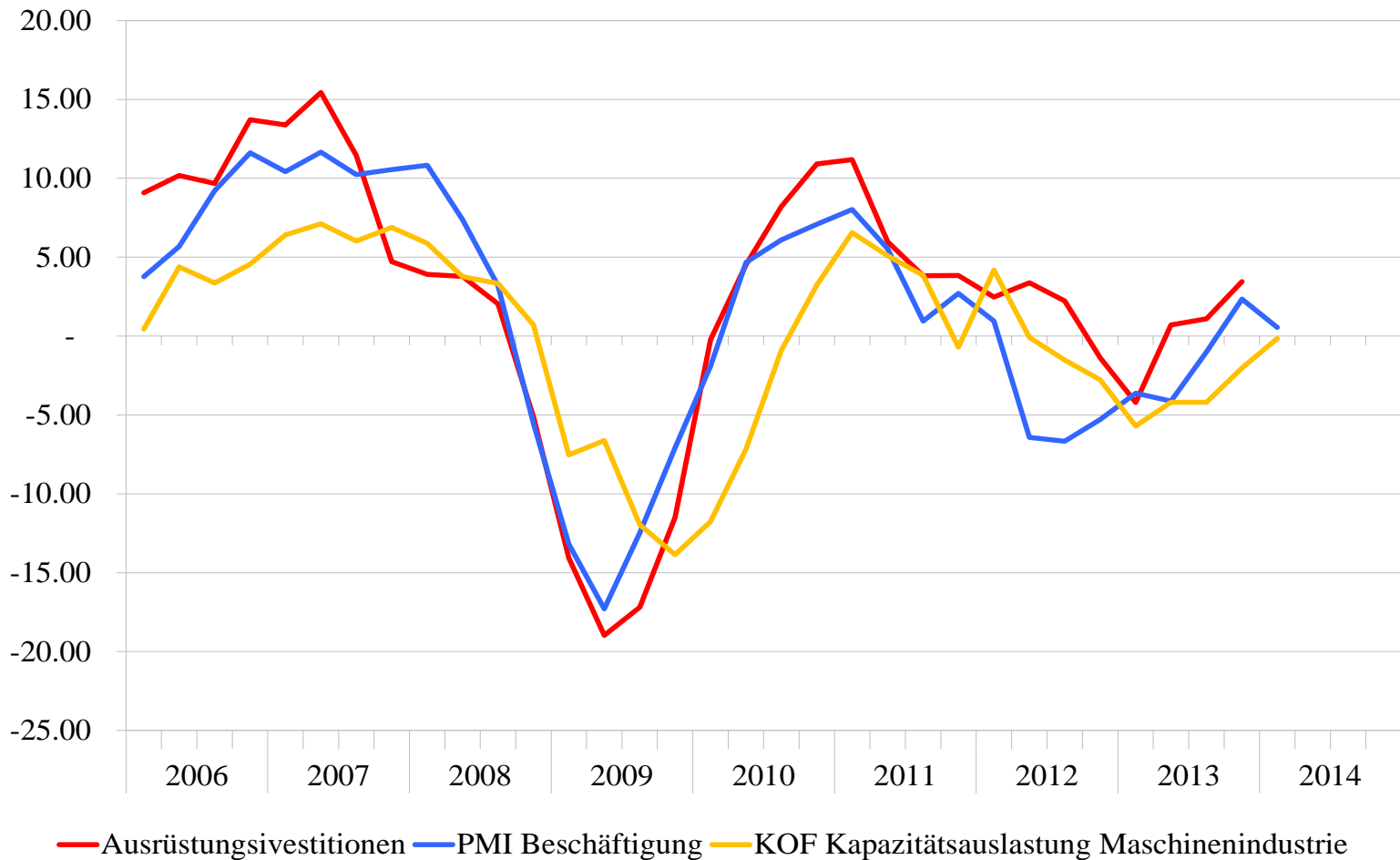

Quellen: CS, KOF, SECO

Abbildung 29: Warenexporte der Schweiz (real)¹

Saisonbereinigte Quartalsdaten, Volumenindex (2003=100)

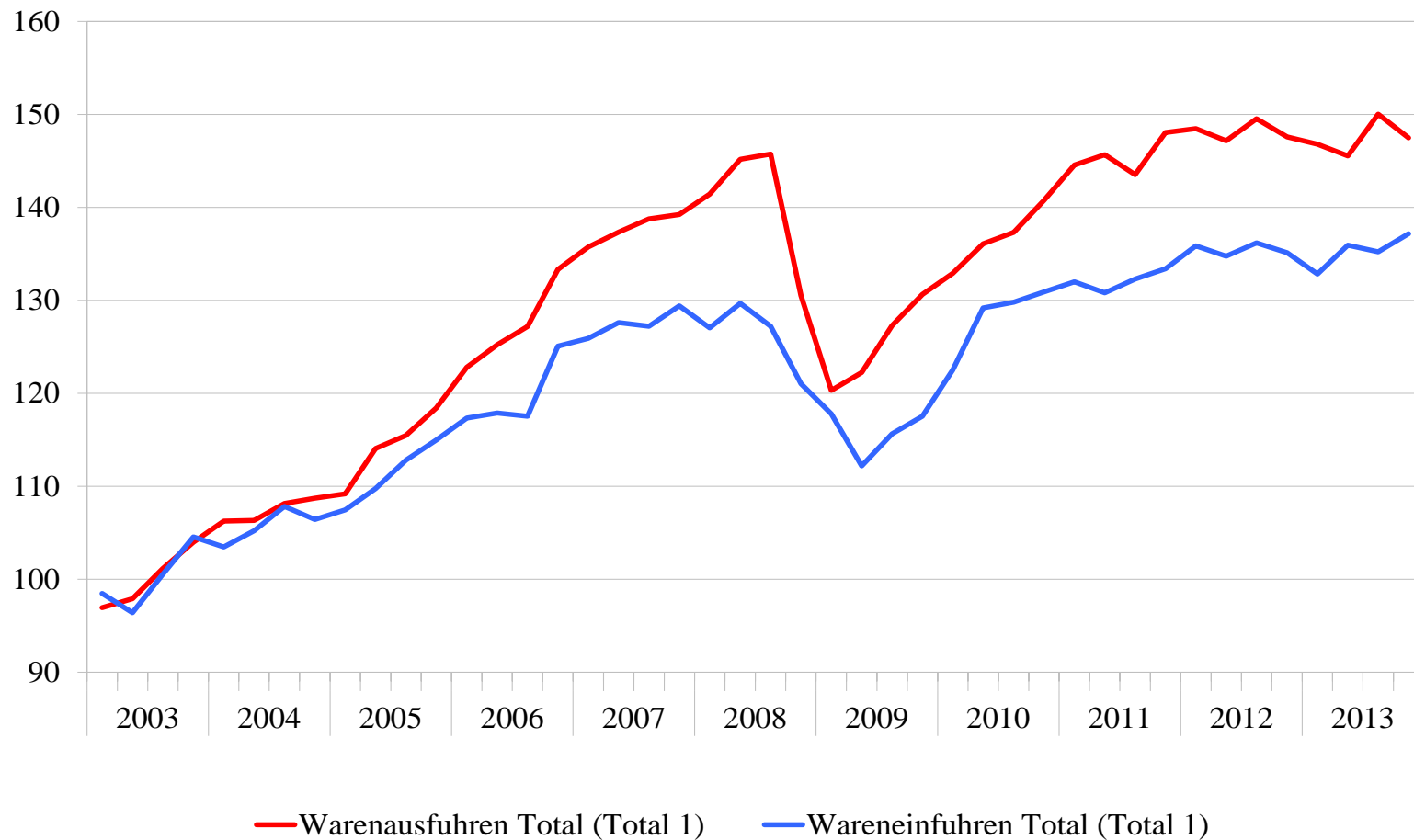

Quellen: EZV, SECO

¹Total 1" (manchmal auch "T1") bedeutet in der Abbildung die Summe der exportierten oder importierten Waren ohne den Handel mit Edelmetallen, Edel- und Schmucksteinen, Kunstgegenständen und Antiquitäten. Die Gesamtheit der Waren einschliesslich Handel mit den genannten Rubriken wird in der Nomenklatur der Eidgenössischen Zollverwaltung als "Total 2" (oder "T2") bezeichnet.

Abbildung 30: Warenexporte nach Branchen

Saisonbereinigte Quartalsdaten, Volumenindex (2003=100), jeweilige Anteile in Klammern

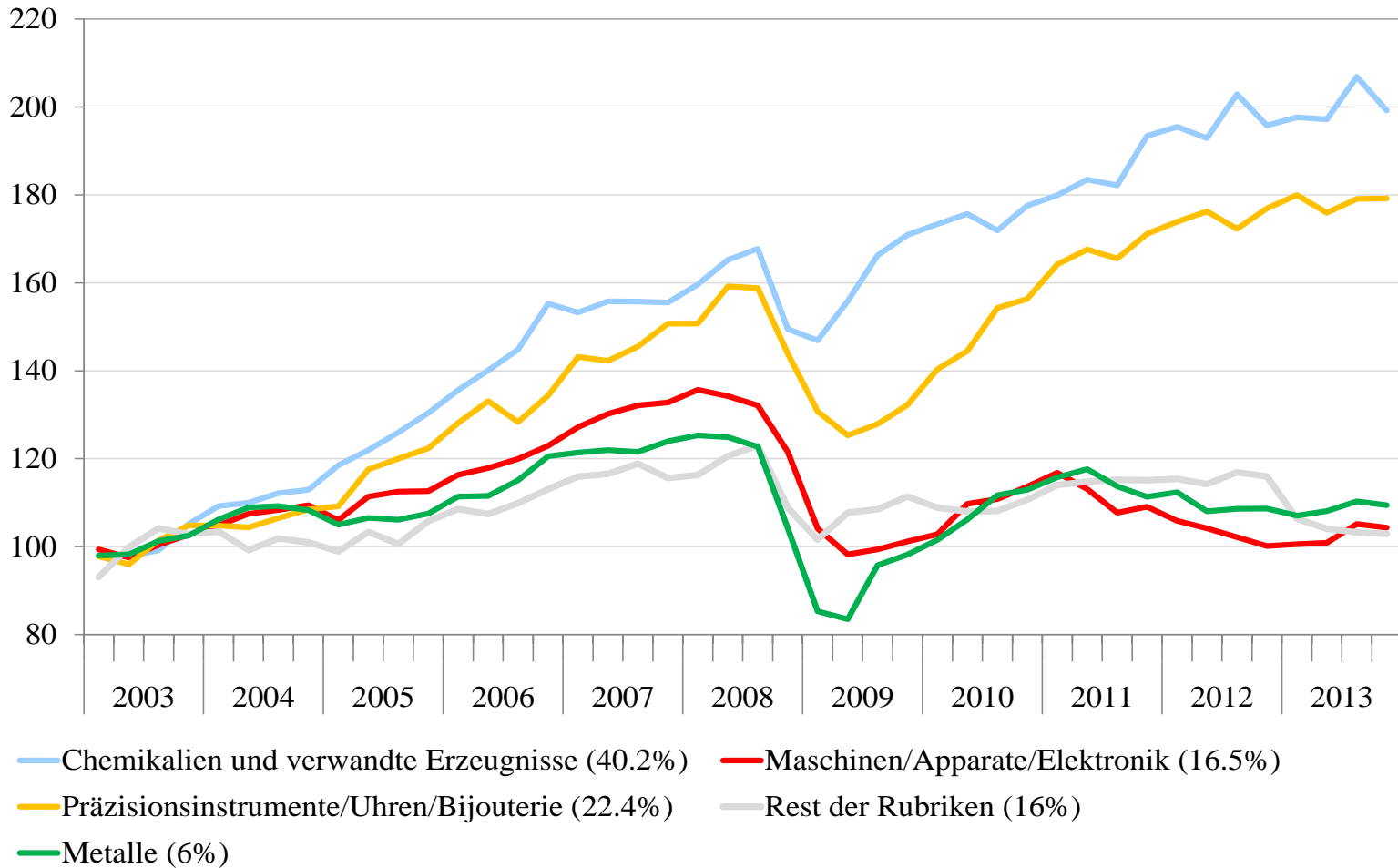

Quellen: EZV, SECO

Abbildung 31: Wachstumsbeiträge der Warenexporten
Saisonbereinigte Quartalsdaten

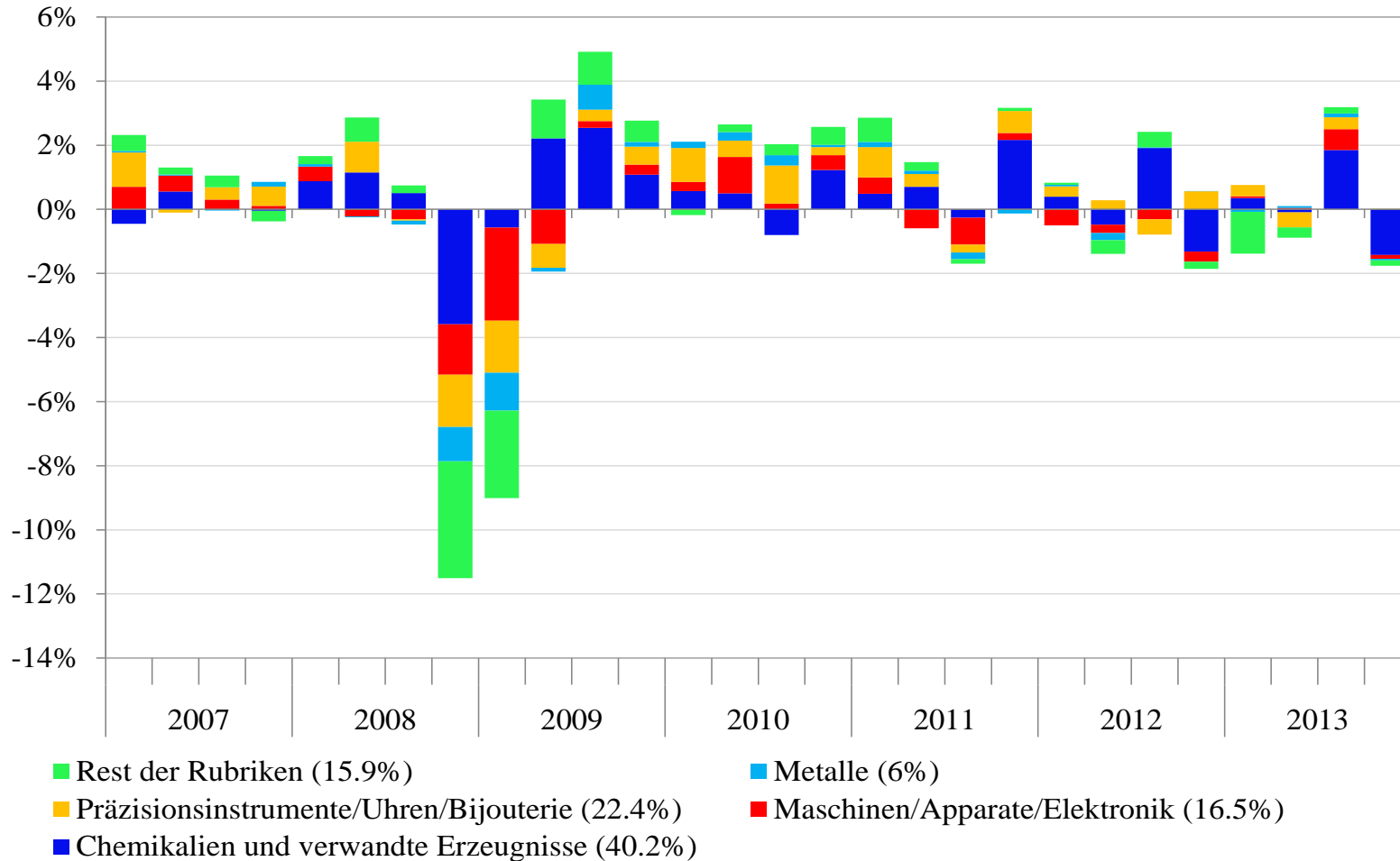

Quellen: EZV, SECO

Abbildung 32: Warenimporte nach Branchen
Saisonbereinigte Quartalsdaten

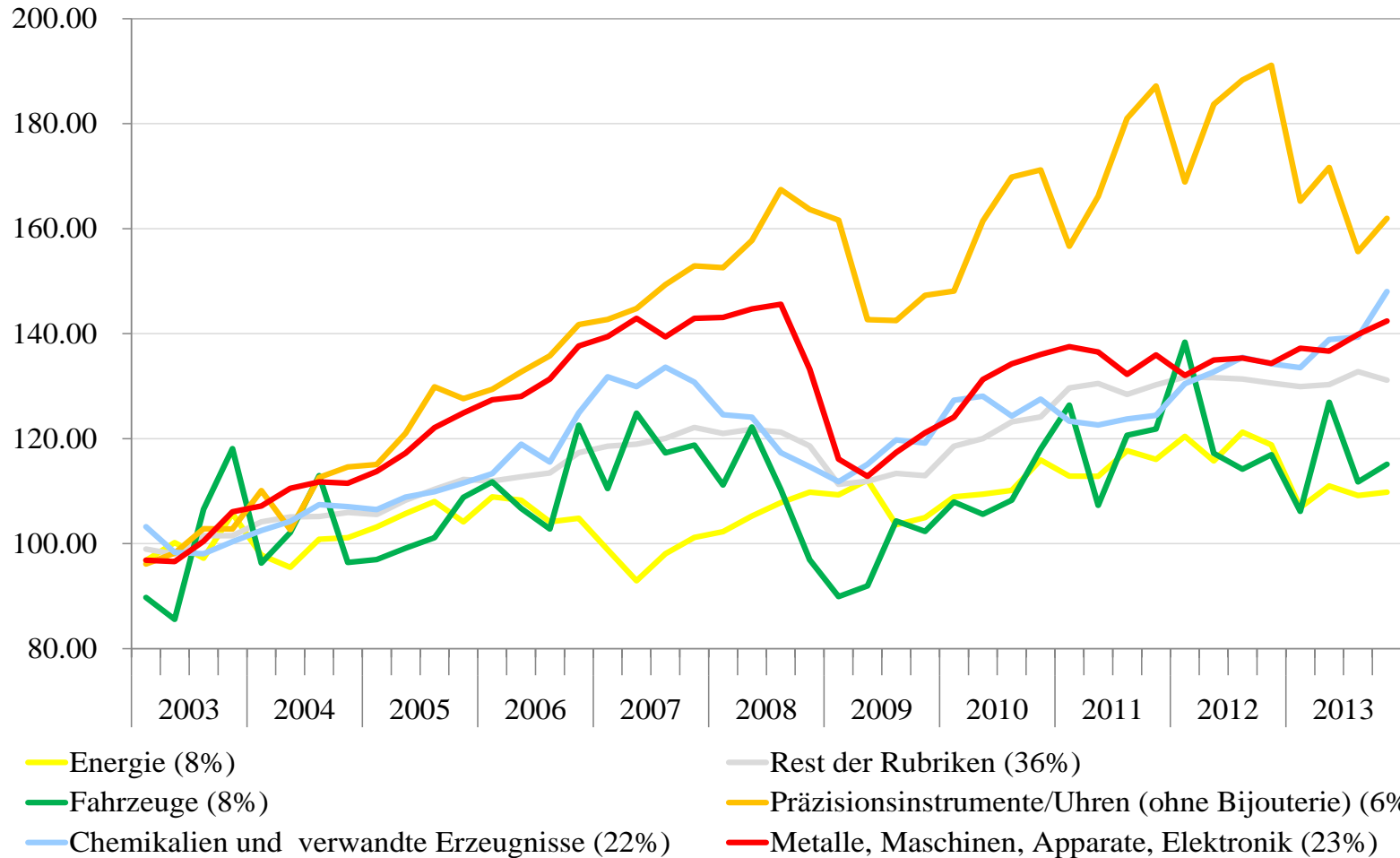

Quellen: EZV, SECO

Abbildung 33: Warenexporte nach Regionen – Total (1/6)

Volumenindex (2004=100), saisonbereinigte (blau) und geglättete (rot) Monatswerte, 2004:01-2014:01

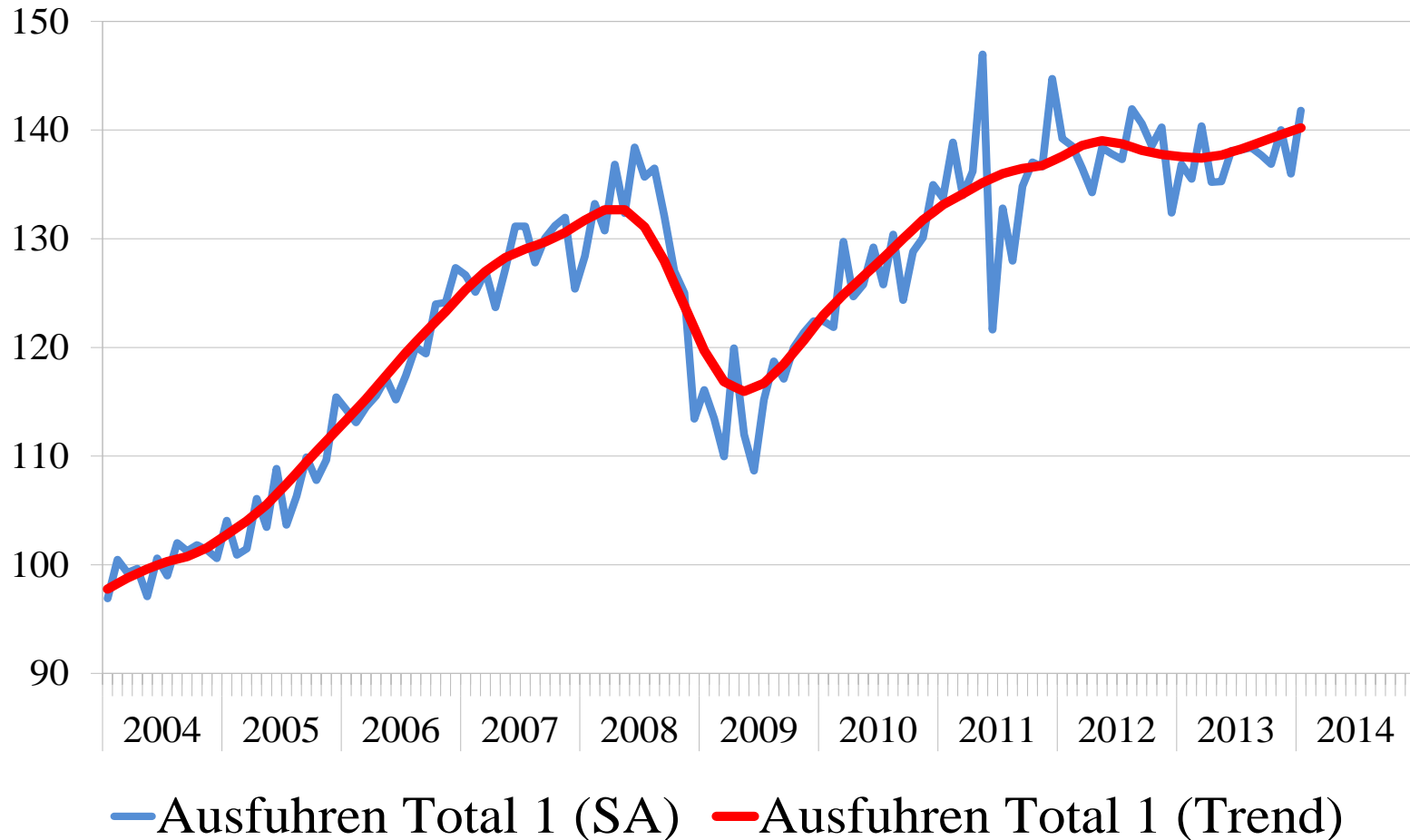

Quellen: EZV, SECO

Abbildung 33: Warenexporte nach Regionen – EU (ohne Deutschland) (2/6)
Volumenindex (2004=100), saisonbereinigte (blau) und geglättete (rot) Monatswerte, 2004:01-2014:01

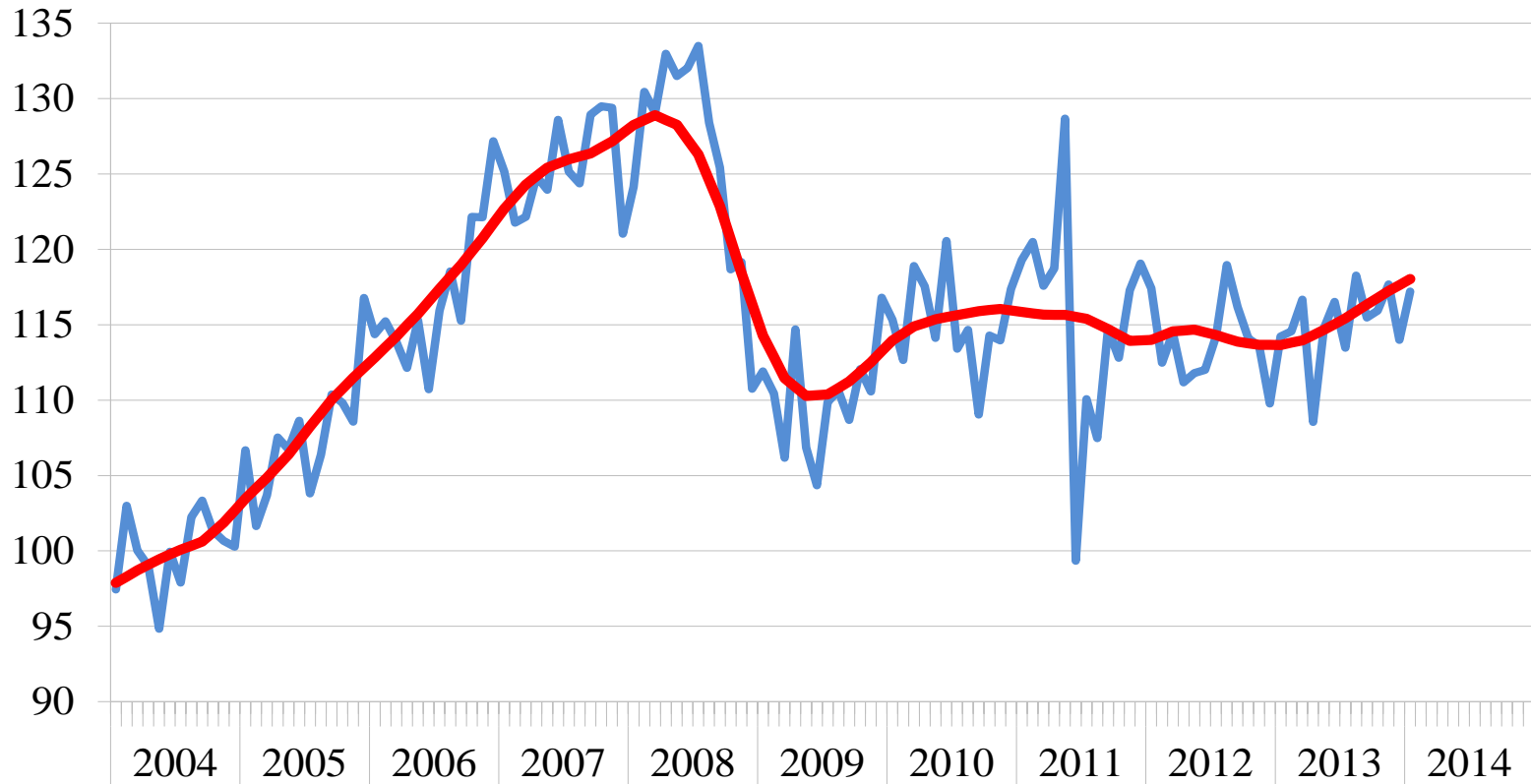

- In die EU (ohne Deutschland) (SA)
- In die EU (ohne Deutschland) (Trend)

Quellen: EZV, SECO

Abbildung 33: Warenexporte nach Regionen – Deutschland (3/6)

Volumenindex (2004=100), saisonbereinigte (blau) und geglättete (rot) Monatswerte, 2004:01-2014:01

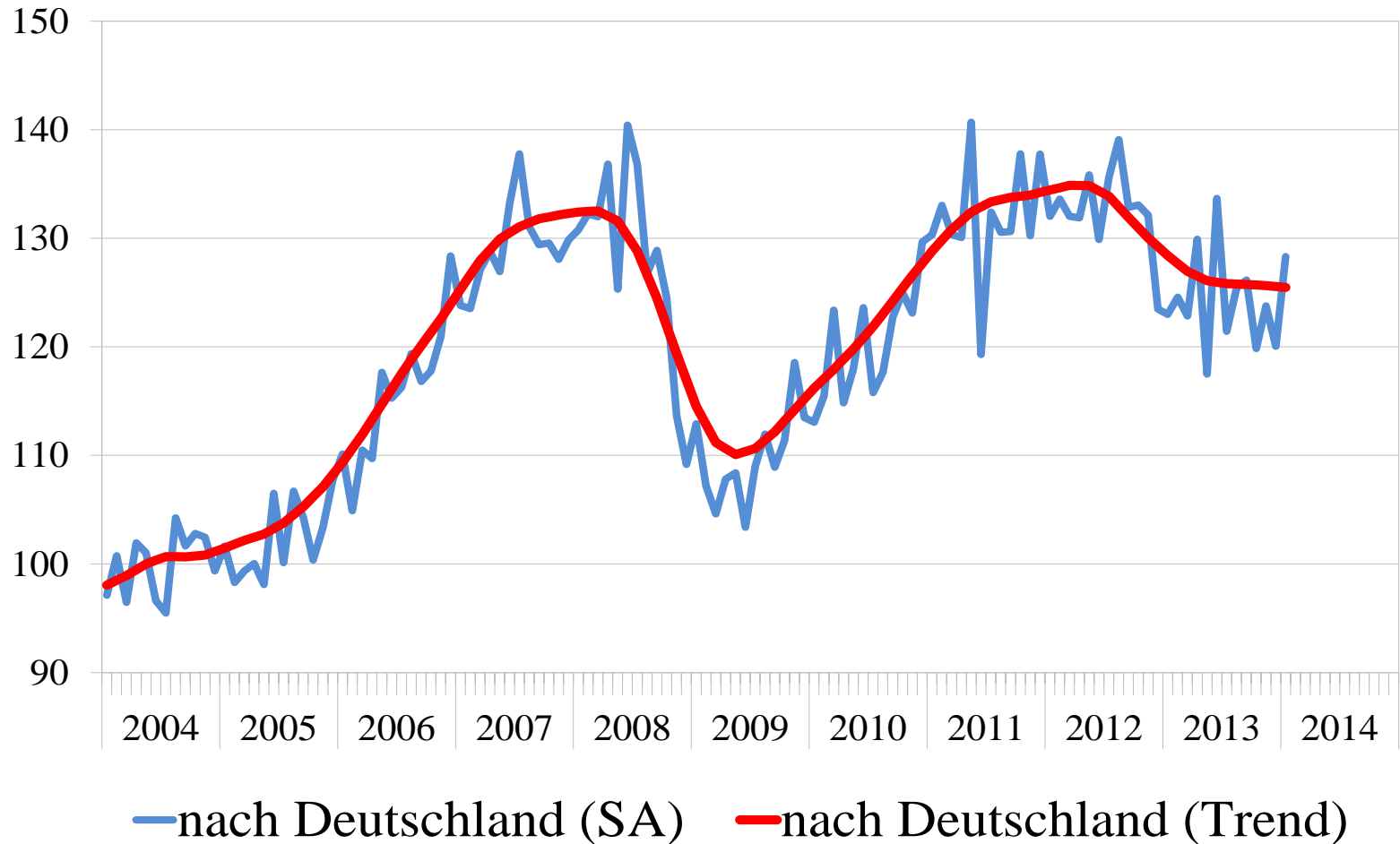

Quellen: EZV, SECO

Abbildung 33: Warenexporte nach Regionen – USA (4/6)

Volumenindex (2004=100), saisonbereinigte (blau) und geglättete (rot) Monatswerte, 2004:01-2014:01

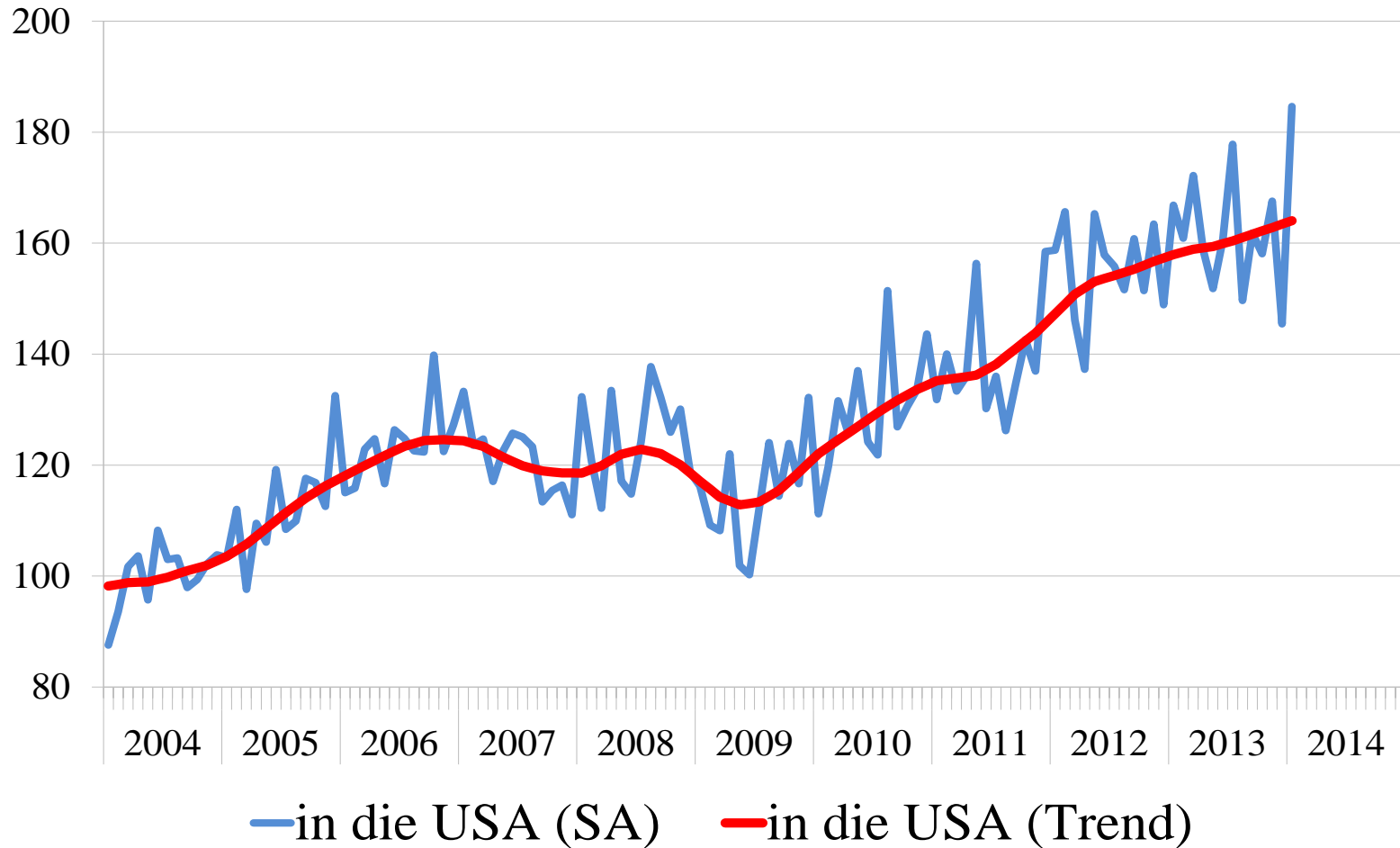

Quellen: EZV, SECO

Abbildung 33: Warenexporte nach Regionen – China (5/6)

Volumenindex (2004=100), saisonbereinigte (blau) und geglättete (rot) Monatswerte, 2004:01-2014:01

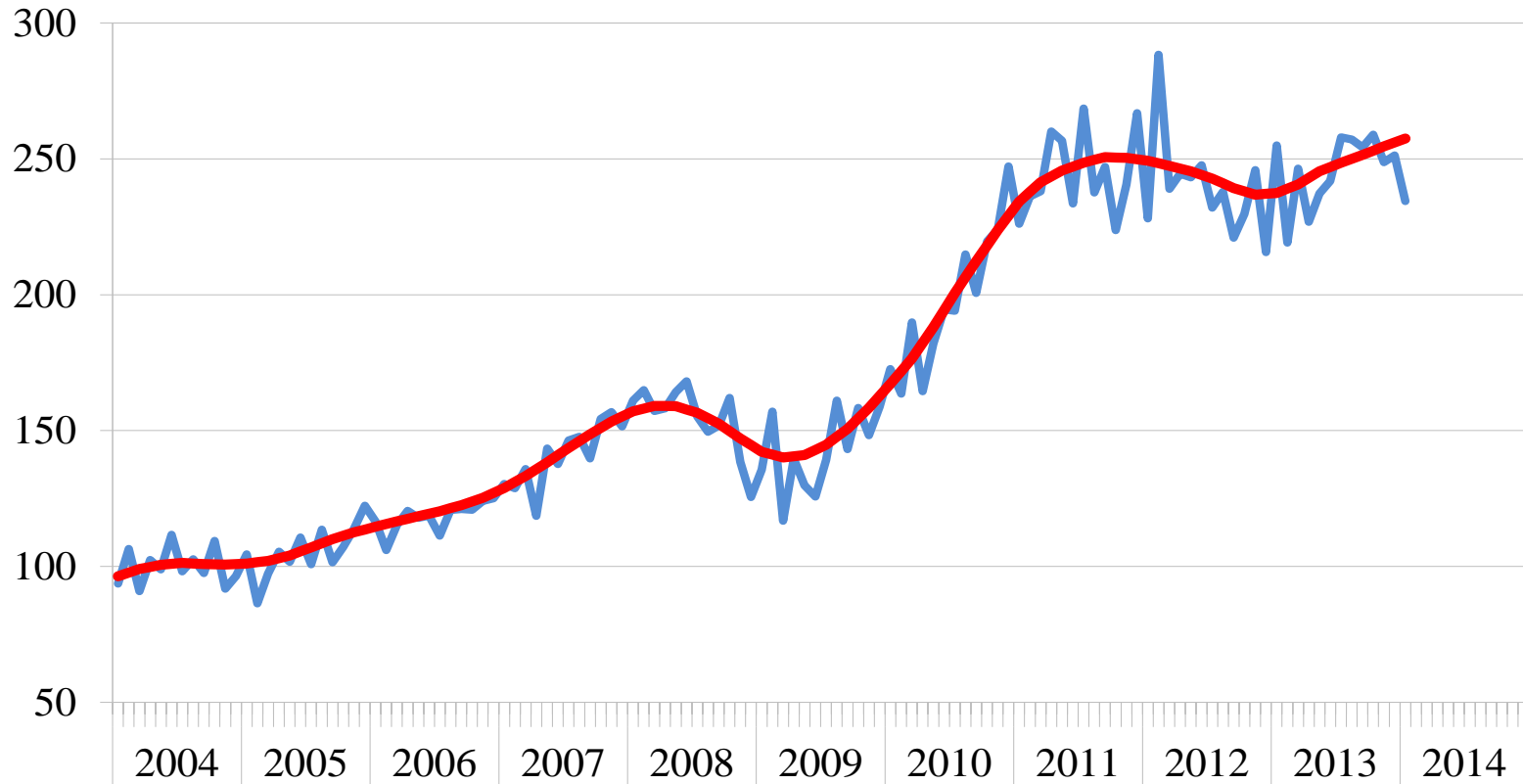

— nach China inkl. Hong-Kong (SA)

— nach China inkl. Hong-Kong (Trend)

Quellen: EZV, SECO

Abbildung 33: Warenexporte nach Regionen – Rest der Welt (6/6)

Volumenindex (2004=100), saisonbereinigte (blau) und geglättete (rot) Monatswerte, 2004:01-2014:01

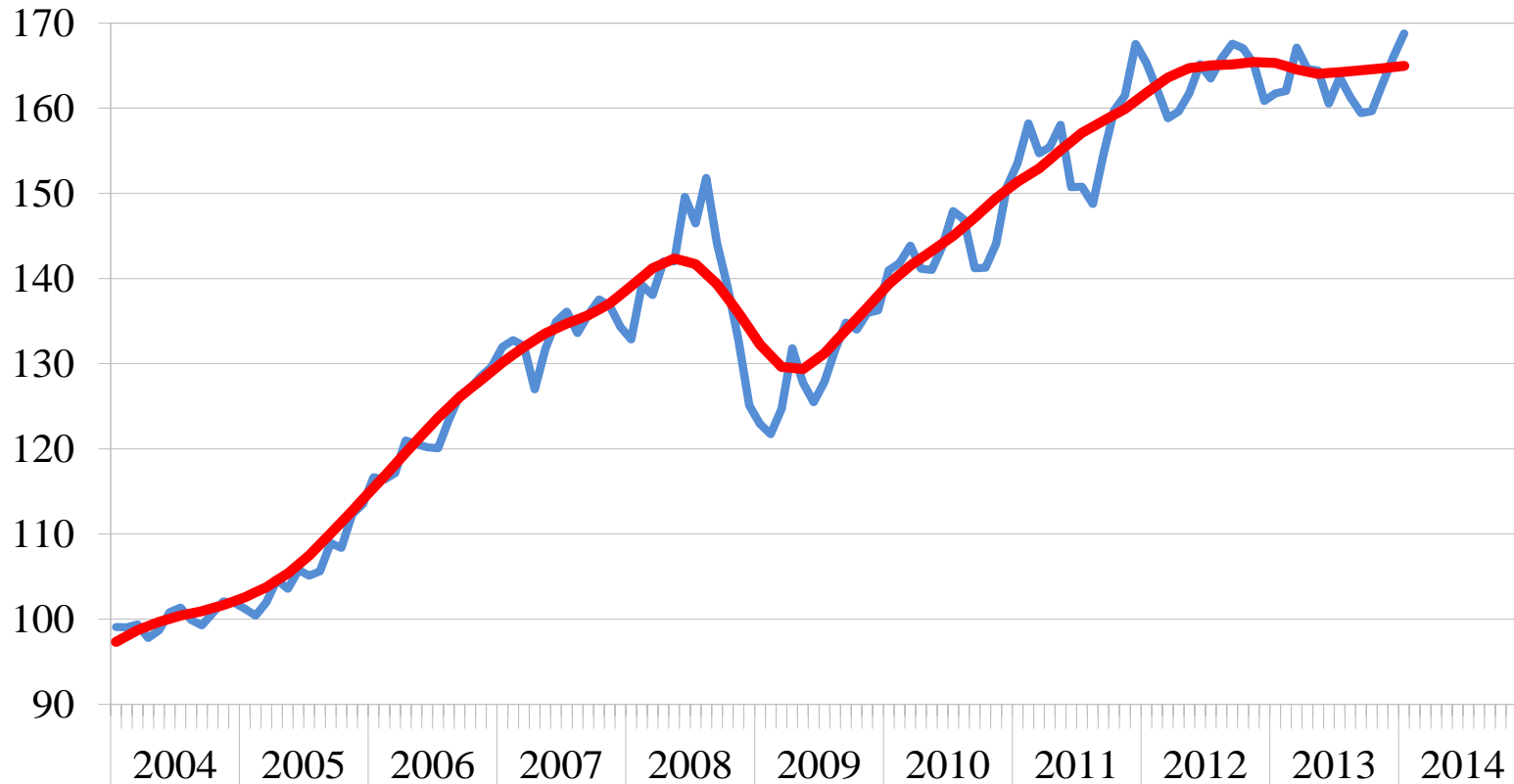

— in den Rest der Welt (SA)
— in den Rest der Welt (Trend)

Quellen: EZV, SECO

Abbildung 34: Dienstleistungsexporte (Tourismus- und andere Dienstleistungen)
Volumenindex (2003=100), saisonbereinigte Quartalswerte

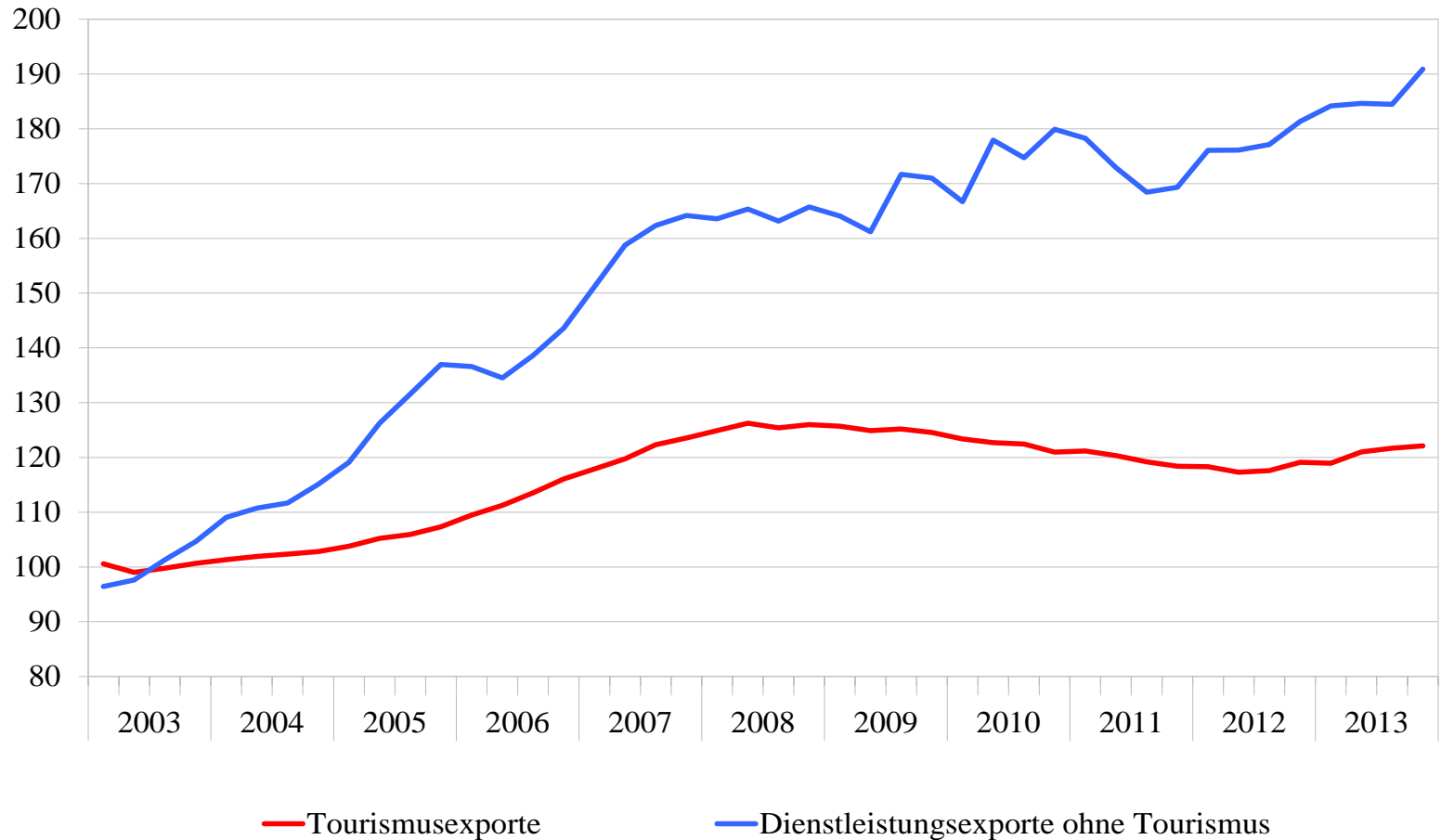

Quellen: SNB, SECO

Abbildung 35: Dienstleistungsimporte (Tourismus- und andere Dienstleistungen)
Volumenindex (2003=100), saisonbereinigte Quartalswerte

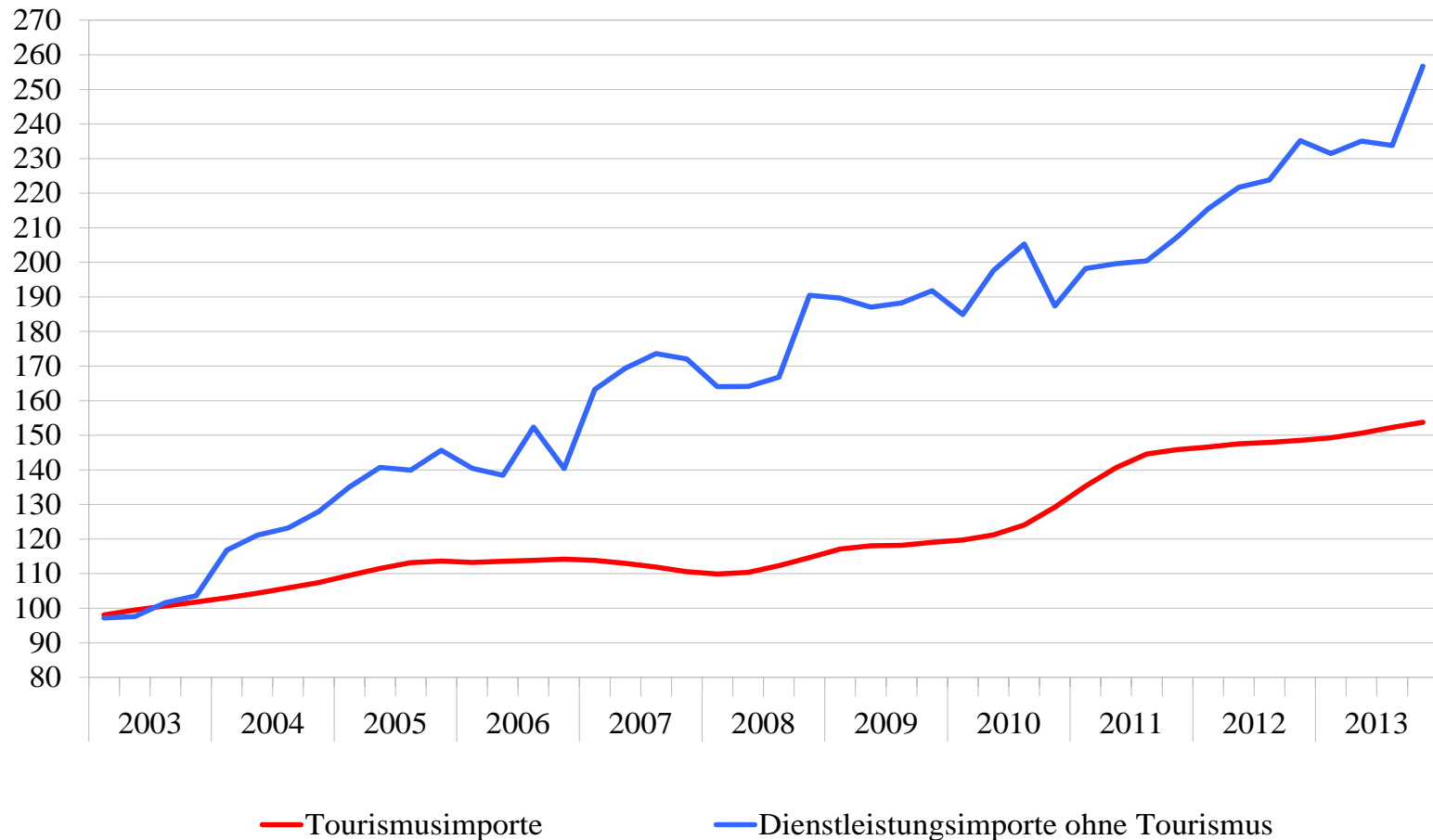

Quellen: SNB, SECO

Abbildung 36: Dienstleistungsimporte und Rubrik Lizenz und Patente
Volumenindex (2004=100), saisonbereinigte Quartalswerte

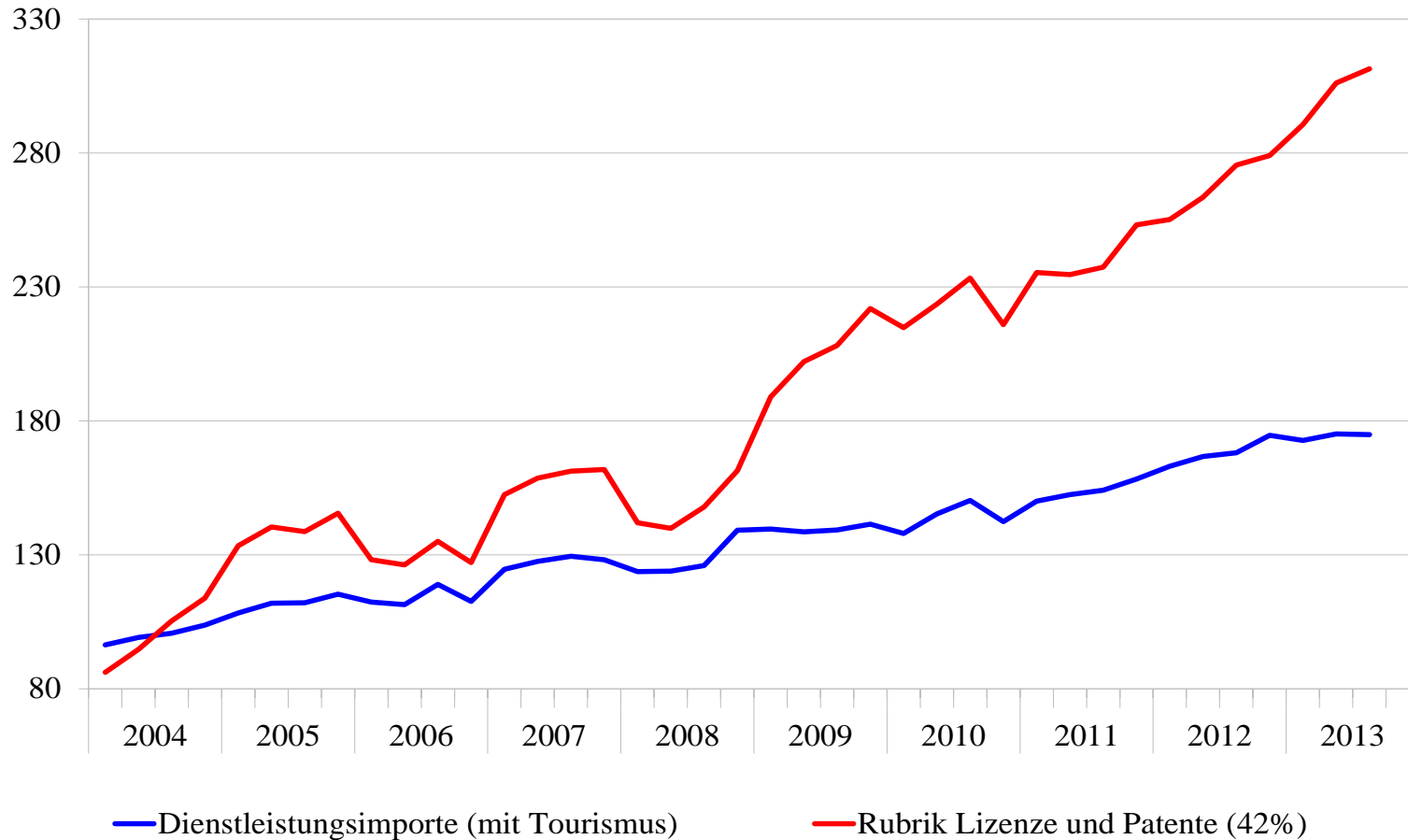

Quellen: SNB, SECO

Abbildung 37: Beschäftigungswachstum und Beiträge der Sektoren
 Vollzeitäquivalente, Veränderungsraten zum Vorquartal, saison- und zufallsbereinigte Werte

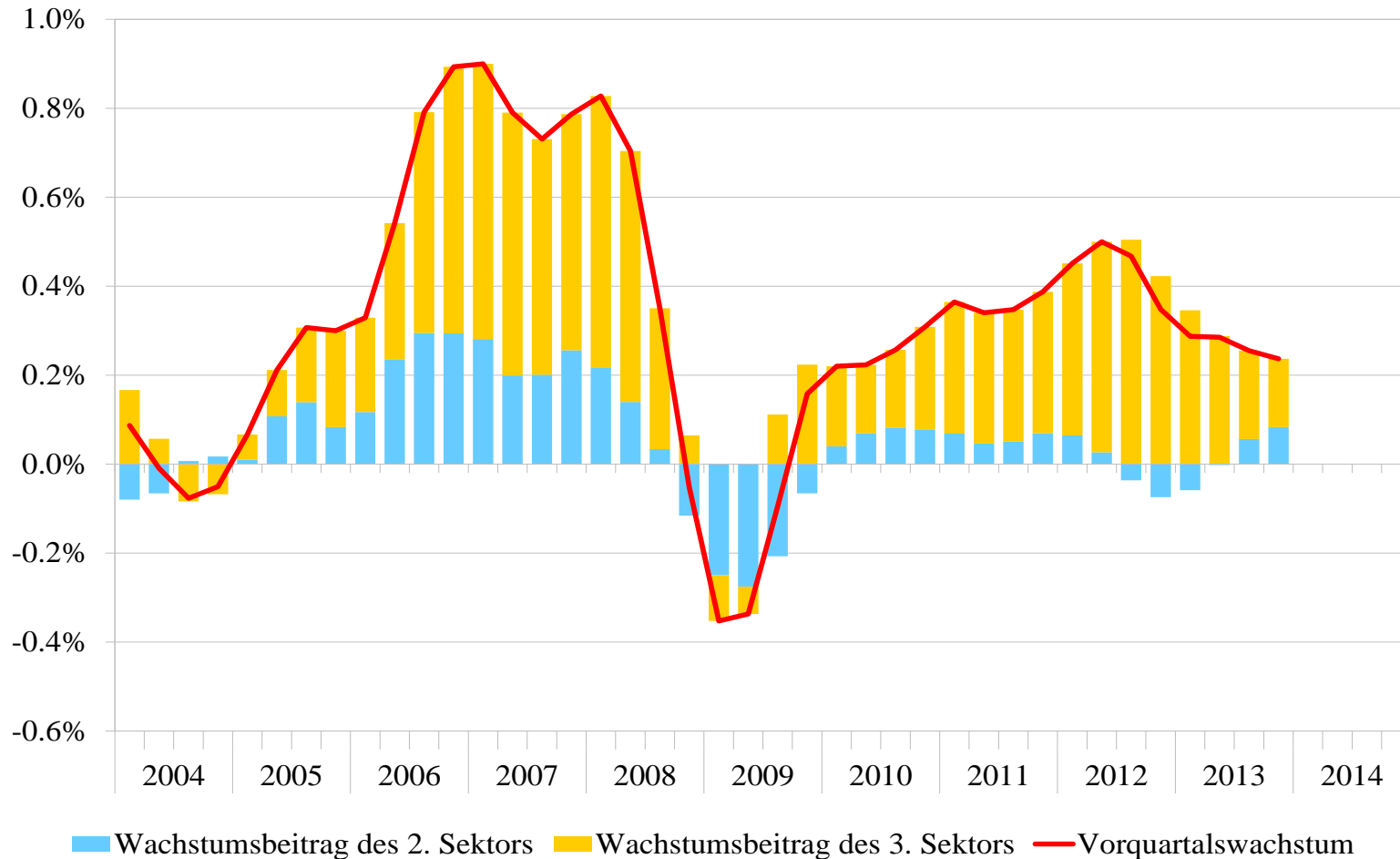

Quellen: BFS, SECO

Abbildung 38: Indikator der Beschäftigungsaussichten
Gewichtung nach Anzahl der Beschäftigten, saisonbereinigte Werte

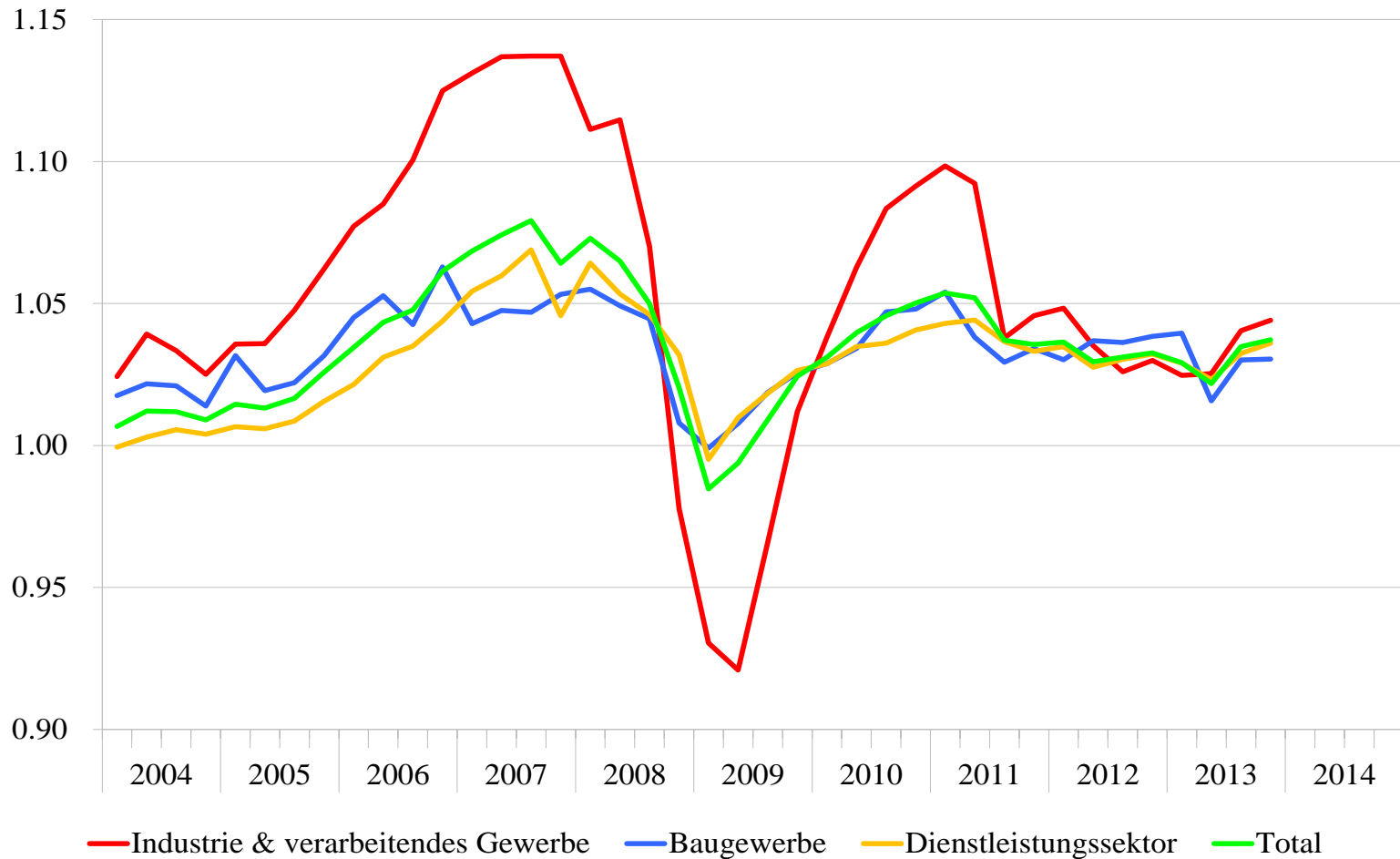

Quellen: BFS, SECO

Abbildung 39: Arbeitslosigkeit Schweiz

Registrierte Arbeitslose in Tausend, effektive und saisonbereinigte Werte

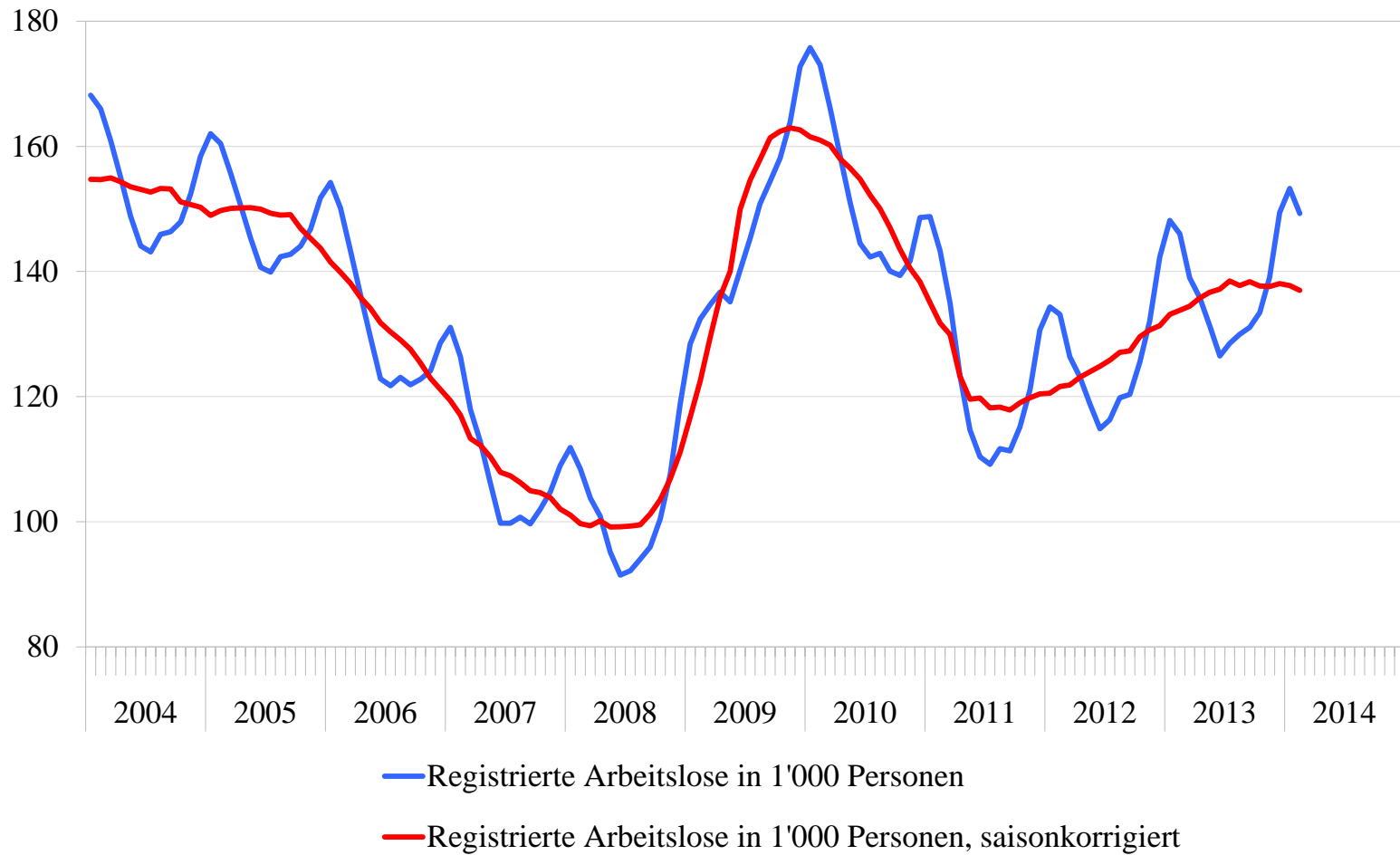

Quelle: SECO

Abbildung 40: Landesindex der Konsumentenpreise (LIK)
Veränderungsraten zum Vorjahr

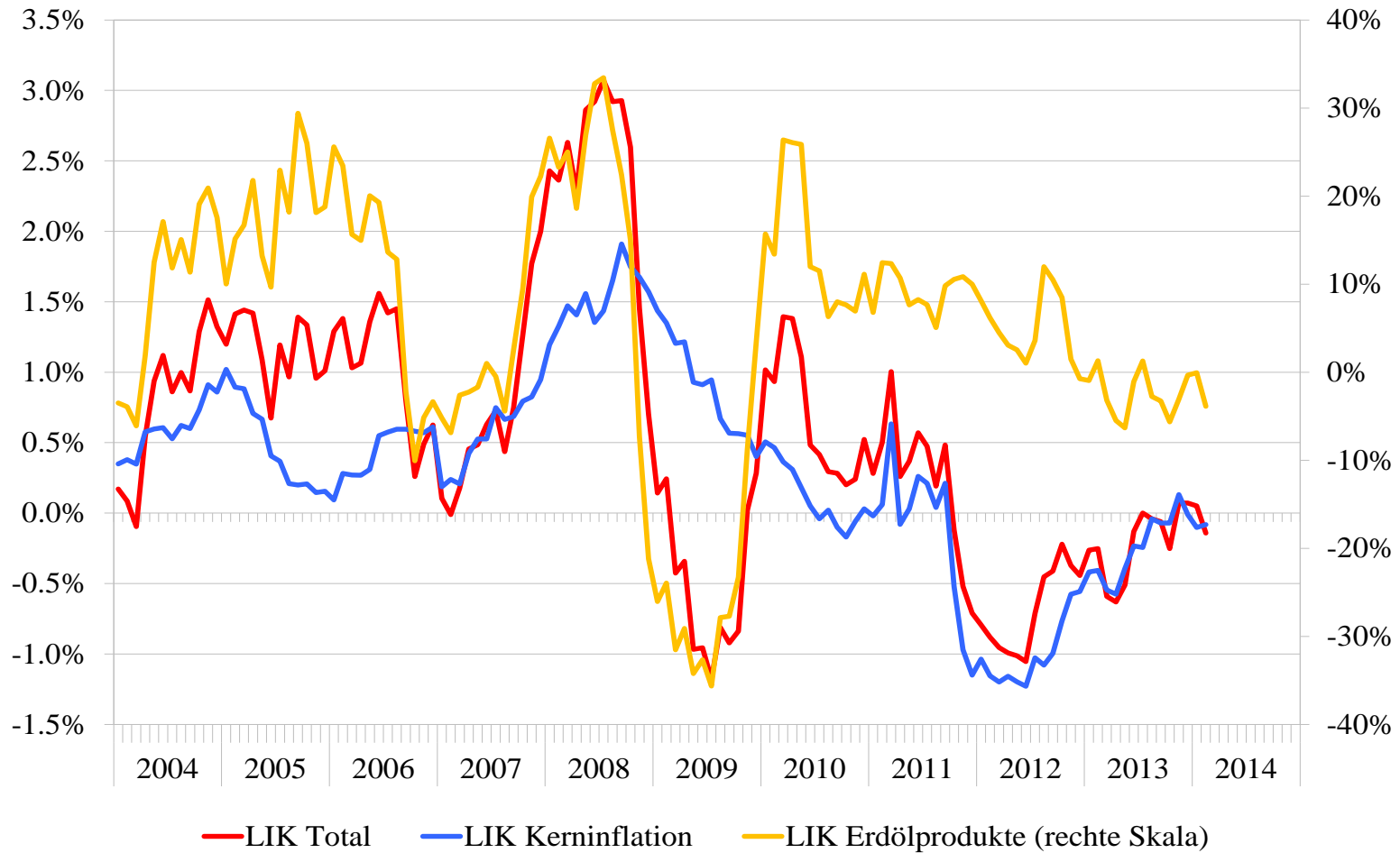

Quelle: BFS

Tabelle 3: Exogene Annahmen für die Prognose (März 2014)

| | 2013 | 2014 | 2015 |
|---------------------------------------|-------|-------|-------|
| BIP | | | |
| USA | 1.9% | 3.0% | 3.2% |
| Euroraum | -0.4% | 1.0% | 1.5% |
| Deutschland | 0.5% | 1.7% | 2.0% |
| Japan | 1.6% | 1.6% | 1.5% |
| BRIC ¹ | 5.7% | 5.6% | 5.7% |
| China | 7.6% | 7.4% | 7.3% |
| Erdölpreis (\$/Fass Brent) | 109.0 | 110.0 | 112.0 |
| Zinsen für Dreimonatsdepots (Libor) | 0.0% | 0.0% | 0.2% |
| Rendite eidg. Obligationen (10 Jahre) | 0.9% | 1.3% | 1.4% |
| Realer Wechselkursindex exportgewogen | -1.3% | 0.1% | -1.4% |
| Landesindex der Konsumentenpreise | -0.2% | 0.1% | 0.4% |

Quellen: Internationale Organisationen, SNB, BFS, Expertengruppe Konjunkturprognosen des Bundes

Abbildung 41: Schweiz, konjunkturelle Frühindikatoren
Saisonbereinigte Indizes

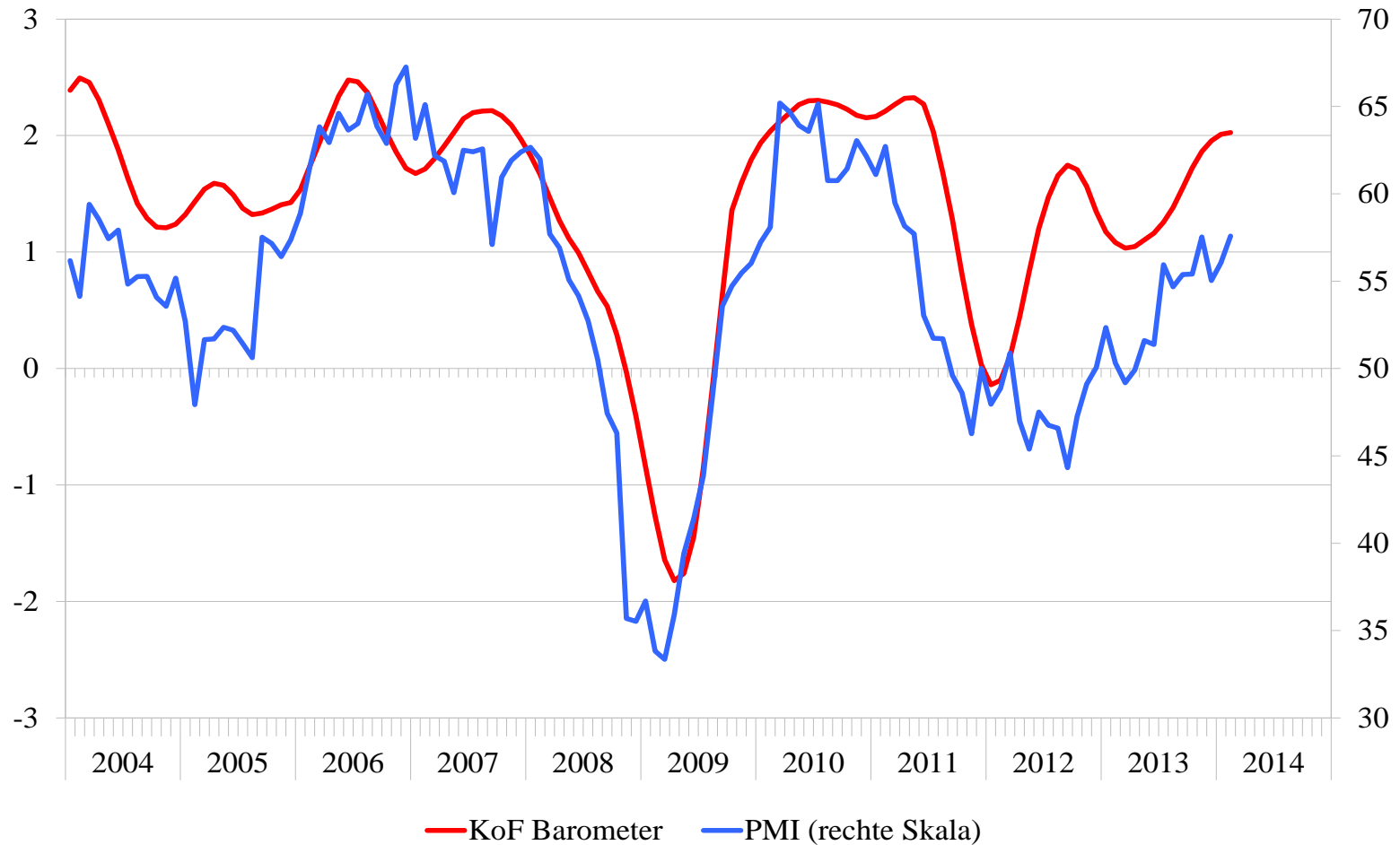

Quellen: KOF, Crédit Suisse

Tabelle 4: Konjunkturprognose Schweiz (März 2014)

| Ausgewählte Prognoseergebnisse zur schweizerischen Wirtschaft | | | | |
|--|-------------|---------|-------------|---------|
| Vergleich der Prognosen vom März 14 und Dezember 13 | | | | |
| Veränderung zum Vorjahr in %, Quoten | | | | |
| | 2014 | | 2015 | |
| | März 14 | Dez. 13 | März 14 | Dez. 13 |
| BIP | 2.2% | 2.3% | 2.7% | 2.7% |
| Konsumausgaben: | | | | |
| Private Haushalte und POoE | 1.8% | 1.8% | 2.0% | 2.0% |
| Staat | 0.2% | 1.6% | 2.2% | 1.6% |
| Bauinvestitionen | 3.0% | 2.5% | 2.2% | 2.5% |
| Ausrüstungsinvestitionen | 4.0% | 4.0% | 5.0% | 5.0% |
| Exporte | 4.8% | 4.7% | 5.4% | 5.3% |
| Importe | 4.7% | 4.2% | 5.1% | 5.1% |
| Beschäftigung (Vollzeitäquivalente) | 1.2% | 1.2% | 1.4% | 1.4% |
| Arbeitslosenquote | 3.1% | 3.1% | 2.8% | 2.8% |
| Landesindex der Konsumentenpreise | 0.1% | 0.2% | 0.4% | 0.4% |

Quelle: Expertengruppe Konjunkturprognosen des Bundes